Клинская Неделя

№ 2 (745) 27января 2018 г. Еженедельная информационно-рекламная газета.

ДОХОД ОТ РОЗНИЧНОЙ ПРОДАЖИ ГАЗЕТЫ НАПРАВЛЯЕТСЯ НА БЛАГОТВОРИТЕЛЬНЫЕ ЦЕЛИ

ЗАХОДИТЕ НА НАШ САЙТ ЧЕРЕЗ МОБИЛЬНЫЕ УСТРОЙСТВА

Свежие новости на нашем сайте **nedelka-klin.ru**

Подписывайтесь на наши социальные сети: **Клинские новости** **Вико Плюс** **@klin_nedelka** **Вико Плюс**

Телефон редакции **8 (49624) 2-70-15**

Электронный адрес **nedelka-klin@nedelka-klin.ru**

Жители мониторят судьбу дома

В очередной раз собрались жители дома № 88а на ул. К. Маркса, чтобы выяснить, когда же у их дома, ставшего фоном знакового места Клина, обновится имидж.

Читайте на стр. 3

Мусоросортировка уже «засветилась»

Криминал, стр. 2

Пока активисты спорили, быть или не быть в Клину мусоросортировочному заводу, в «Алексинском карьере» больше года работала нелегальная сортировка и продажа мусора.

И вновь на кону – романтический ужин

Конкурс, стр. 8

Газета «Клинская Неделя» с партнерами в седьмой раз объявляет конкурс «Сделай подарок любимому человеку!»

Служить бы рад – учиться и лечиться нужно

В осеннюю призывную кампанию немало клинских парней взяли отсрочки от призыва на военную службу для завершения учебы, а часть – по состоянию здоровья.

Общество, стр. 4

РЕКЛАМА

СЛУХОВЫЕ АППАРАТЫ

ПРОФЕССИОНАЛЬНЫЙ ПОДБОР
БОЛЬШОЙ ВЫБОР
тел. 8-929-941-33-21
г. Клин, ул. Дзержинского, д. 4, офис 12 (в здании кафе «Алекс»)
www.tehnikasluha.ru
В КРЕДИТ • В РАССРОЧКУ • С ВЫЕЗДОМ НА ДОМ
О ВОЗМОЖНЫХ ПРОТИВОПОКАЗАНИЯХ ПРОКОНСУЛЬТИРУЙТЕСЬ СО СПЕЦИАЛИСТОМ

РЕКЛАМА

Мы открылись!
ROBIDENT
«РобиДент»
СТОМАТОЛОГИЧЕСКИЙ ЦЕНТР
ВЕСЬ СПЕКТР СТОМАТОЛОГИЧЕСКИХ УСЛУГ:
• Диагностика
• Терапевтическая стоматология
• Ортопедическая стоматология
• Хирургия и имплантация
• Ортодонтия
• Профессиональная гигиена
• Отбеливание
• Детская стоматология
• Антистресс-лечение (седация)
• Эстетическая стоматология
• Программы для курильщиков
Создаем улыбки, которыми хочется делиться!
www.robident.ru
Режим работы:
Пн.-Пт. 9:00 - 21:00
Сб.-Вскр. 9:00 - 18:00
Лицензия ЛО-50-01-009351 от 12.01.18
г. Клин, ул. Гагарина, д. 26
8-495-409-00-07
8-495-115-27-77
8-495-115-37-77
О ВОЗМОЖНЫХ ПРОТИВОПОКАЗАНИЯХ ПРОКОНСУЛЬТИРУЙТЕСЬ СО СПЕЦИАЛИСТОМ

РЕКЛАМА

На семи холмах
ЖИЛОЙ КОМПЛЕКС
8 800 505 58 03
звонок бесплатный!
✓ ПРОСТОРНЫЕ КВАРТИРЫ в готовом доме в мкр. Майданово г. Клин
✓ УДОБНОЕ РАСПОЛОЖЕНИЕ недалеко от центра города в обжитом районе
✓ ПЛОЩАДЬ КВАРТИР от 45 до 87 м²
✓ БЕСПРОЦЕНТНАЯ РАССРОЧКА первоначальный взнос от 30% до 1 марта 2018г

Продажа по ФЗ 214РФ
Застройщик: ООО «АВС Инвест»
Проектная декларация размещена на сайте kvartiraklin.ru

РЕКЛАМА

МЕДИЦИНСКИЙ ЦЕНТР
медицинский центр АНАИС
www.anais-klin.ru
Лицензия № ЛО-50-01-005397
Лицензия № ЛО-50-01-006678

Кардиолог	Профпатолог
Эндокринолог	Уролог
Невролог	ЛОР
Офтальмолог	Хирург
Педиатр	Психиатр
Косметолог	Озонотерапия
Дерматовенеролог	УЗИ
Маммолог	Холтер ЭКГ
Гинеколог	Все виды анализов

г. Клин, ул. Чайковского, д. 4
8(49624) 9-83-30
г. Клин, ул. Литейная, д. 50/10
8(49624) 2-89-37
8 (966) 350-55-00
8(929) 570-45-48
8 (906) 092-88-48
О ВОЗМОЖНЫХ ПРОТИВОПОКАЗАНИЯХ ПРОКОНСУЛЬТИРУЙТЕСЬ СО СПЕЦИАЛИСТОМ

РЕКЛАМА

ПОМЕЩЕНИЕ
под
ОФИС, МАГАЗИН
по адресу:
г. Клин,
Бородинский пр., д. 19
8-905-708-61-46
2-70-15 (доб. 105)
Цокольный этаж, 130 м², 2 санузла

Служба информации:
Тел.: 8 /49624/ 2-70-15
E-mail: info@nedelka-klin.ru
№ 2 (745) 27 января
nedelka-klin.ru

Финансы

Пенсии растут

С 1 января 2018 г. страховые пенсии неработающих пенсионеров, включая фиксированную выплату, увеличены на 3,7%. Размер фиксированной выплаты после индексации составит 4 982,9 рубля в месяц, стоимость пенсионного балла – 81,49 рубля.

С 1 февраля 2018 г. размеры ежемесячной денежной выплаты (ЕДВ), которую получают федеральные льготники, будут проиндексированы ориентировочно на 3,2%. С 1 апреля пенсии по государственному пенсионному обеспечению, в том числе социальные будут повышены работающим и неработающим пенсионерам на 4,1%. В августе 2018 г. Пенсионный фонд России проведет корректировку страховых пенсий работавших в 2017 г. пенсионеров.

Виктор Стрелков

Закон

Угроза гранатой пьяному не сошла с рук

Клинчанин Х. в августе прошлого года расслаблялся в одном из кафе-баров Клина, и, изрядно выпив алкоголя, стал громко ругаться матом, демонстративно достал из кармана предмет, похожий на боевую гранату РГД-5 и начал выдергивать металлическую проволоку, установленную вместо штатной чеки. При этом свои действия он сопровождал оскорблениями в адрес администратора и охранника. Но они, понимая, что Х. может причинить вред им и отдыхающим, опасаясь за жизнь и здоровье посетителей кафе, не испугались хулигана, скрутили его и вывели из кафе. Правда, работа заведения в это же время ради безопасности находившихся в нем вынужденно прервалось, а из зала отдыхающих эвакуировали. Недавно клинский городской суд рассмотрел дело о грубом нарушении общественного порядка, выражающемся в явном неуважении к обществу и совершенном с применением предмета, используемого в качестве оружия. Решая вопрос о назначении наказания, суд учел, что Х. неоднократно судим, привлекался к административной ответственности, а смягчающими обстоятельствами суд признал полное признание хулиганом вины, раскаяние, состояние здоровья подсудимого, оказание им помощи матери, страдающей тяжелыми заболеваниями, полное возмещение ущерба и морального вреда потерпевшим, а так же принесенные потерпевшим извинения. Поэтому суд назначил Х. 400 часов обязательных работ.

Виктор Стрелков

ЕСТЬ МНЕНИЕ?
ОБСУДИТЕ НОВОСТИ
НА НАШЕМ САЙТЕ:
www.nedelka-klin.ru

Криминал

На «Алексинском карьере» работала сортировка мусора

О том, что на полигоне твердых коммунальных отходов «Алексинский карьер», клинские правоохранители расследуют некое уголовное дело, говорили многие. Однако ничего конкретного о нем не было известно.

Примитивная нелегальная сортировка мусора приносит доход авантюристам, легальное мусоросортировочное предприятие дает прибыль в бюджеты всех уровней.

ВИКТОР СТРЕЛКОВ
nedelka-klin.ru

На днях пролил свет на это дело исполняющий обязанности клинского городского прокурора Василий Виляев. Оказывается, в складских помещениях на полигоне незаконно сортировали, пакетировали и продавали мусор. Занимался этим некий гражданин М., не являясь при этом индивидуальным предпринимателем или участником, учредителем, работником либо руководителем юридических лиц, находящихся на полигоне твердых бытовых отходов «Алексинский карьер». Он договорился с неустановленными следствием лицами из числа руководителей эксплуатирующего полигон ООО «Комбинат», об аренде складского помещения. Причем эти неизвестные руководители не знали и не догадывались о преступном характере деятельности М. А он установил в складском помещении пресс и совместно с неустановленными лицами, тоже не осведомленными о преступном характере его деятельности, занимался сбором, сортировкой, прессовкой вторичного сырья и дальнейшей его продажей. А согласно федеральному закону № 89-ФЗ от 24.06.1998 г. «Об отходах производства и потребления» и постановления правительства РФ № 1062 от 03.10.2015 г. «О лицензировании деятельности по сбору, транспортированию, обработке, утилизации, обезвреживанию, размещению отходов I - IV классов опасности» все затеянное М. дело является отдельным видом лицензируемой деятельности - «обработка отходов». Однако М. лицензию не торопился оформлять.

Он и неустановленные следствием лица в складском помещении ООО «Комбинат» с 13 января 2016 г. по 31 марта 2017 г занимались сбором, сортировкой, прессовкой вторичного сырья из твердых бытовых отходов, находящихся на полигоне, и в дальнейшем металлолом, полиэтилен высокого и низкого давления, цветную пленку, картон продавали за наличный расчет и с использованием банковских карт ПАО «Сбербанк России». Причем банковские карты оформлялись на граждан Л., К., Д., М., Т., которые после получения денежных переводов снимали наличные и передавали их М. Всего с 13 января 2016 г. по 31 марта 2017 г. М. и неустановленные лица обработали и продали вторичного сырья с территории полигона твердых бытовых отходов «Алексинский карьер» на общую сумму 13 443 039 рублей. Распорядились они этими полученными деньгами по своему усмотрению. То есть М. осуществлял предпринимательскую деятельность без регистрации и без лицензии в случаях, когда такая лицензия обязательна, с целью извлечением дохода в особо крупном размере, то есть совершил преступление, предусмотренное ст. 171 ч 2. п. «б» УК РФ. Теперь он ждет суда.

Общество

Среда все больше безбарьерная

ВИКТОР СТРЕЛКОВ
nedelka-klin.ru

В доме правительства Московской области состоялось заседание координационного совета по делам инвалидов при правительстве Подмосковья, на котором подведены итоги реализации программы «Доступная среда» и утвержден план работы на 2018 г.

Создание безбарьерной среды для инвалидов в Подмосковье, в том числе в Клинском районе ведется уже пять лет. Все эти годы активно в этом деле участвует клинчанка, член координационного совета, президент некоммерческой организации «Благотворительный фонд «Социальная адаптация инвалидов» Татьяна Набиева. Она участвовала почти во всех выездных заседаниях совета, лично тестировала доступность для инвалидов социальных объектов во многих городах Подмосковья, участвовала в организации в Клину проверки безбарьерной среды участниками общества «Колесница». Как раз тогда, пройдя по клинским улицам и социальным объектам, общественники с ограничениями здоровья впервые заговорили о маршрутоориентированном подходе при проведении мероприятий по повышению доступности муниципальных объектов и услуг. С этого года такой подход решено постоянно практиковать по всей Московской области, а подмосковное правительство поставило задачу войти в пятерку ведущих регионов по уровню развития доступной среды. С нынешнего года при планировании работ по ремонтам подъездов, благоустройству дворовых территорий, ремонту дорожной инфраструктуры должны учитываться потребности маломобильных граждан. Конечно, продолжится реализации других пунктов программы «Доступная среда». Например, только городской округ Клин и город Щелково в 2018 г. получат федеральную субсидию на обеспечение доступности объектов спорта. А уже в первом квартале нынешнего года намечено создавать доступную среду для инвалидов по зрению и слуху на пассажирском транспорте «Мострансавто», для всех маломобильных групп – на объектах дорожной инфраструктуры «Мосавтодора». Подмосковье и Клин как его частичка становятся все комфортнее для всех.

Клинчанка Татьяна Набиева в подмосковном координационном совете по делам инвалидов является уже опытным экспертом.

ЖКХ

За 2 часа 1 нарушитель

ВИКТОР СТРЕЛКОВ
nedelka-klin.ru

19 января сотрудники 1-го батальона 1-го полка (северный) ДПС ГИБДД в течение двух часов на 87-м километре автодороги М-10 «Россия» проводили профилактический рейд «Детское кресло», проверяли правильность перевозки маленьких пассажиров в салонах автомобилей, проводили с водителями профилактические беседы об изменениях в правилах перевозки детей до 12-ти лет в автотранспорте, а также вручали тематические памятки. В ходе рейда, по данным заместителя командира 1-го батальона Александра Шабанова, выявлено одно нарушение правил перевозки детей до 12-ти лет в салоне автомобиля.

Недвижимость

Клинские землемеры – среди лучших в Подмосковье

По итогам 2017 г. лидерами по эффективности работы из 24 территориальных отделов Управления Росреестра по Московской области стали Щелковский отдел, межмуниципальный отдел по Воскресенскому, Коломенскому и Луховицкому районам и Клинский отдел. В этих районах на нарушителей земельного законодательства за год наложено более 18,6 млн. руб. штрафов. В прошлом году в Подмосковье сотрудники Управления выявили более 5 тысяч случаев нарушения земельного законодательства. Причем большая часть нарушений совершена гражданами. Чаще всего в инспекторы Управления выписывали штрафы за самозахват земельных участков или их использование не по целевому назначению. количество проведенных проверок, выявленных нарушений, наложенных штрафов и другие показатели. В 2017 г. по сравнению с 2016 г. количество проведенных проверок соблюдения земельного законодательства сократилось более чем на 20 %, однако выявление и пресечение нарушений увеличилось на 17 %.

Виктор Стрелков

Финансы

Квартплата собрана не вся

К началу нынешней недели, по данным клинского подразделения МособлЕИРЦ, клинчане оплатили 66 % от общего начисленного объема платы за полученные коммунальные услуги и жилье.

За декабрь этот показатель составил 98 %, то есть клинчане явно не хотели входить в новый год с долгами. Но в январе обычно всегда жители задерживаются с оплатой коммунальных услуг, потому что больше тратятся на новогодние и рождественские празднования. К тому же пункты приема денег квартплаты работали по праздничному распорядку. Теперь клинчанам важно не накопить долги, с которыми сложнее рассчитаться. За январь ресурсоснабжающие организации получили 75 % запланированных средств, то есть график выплат соблюдается с небольшим отставанием, которое до конца января намечено нагнать.

Виктор Стрелков

Входные группы подъездов отремонтируют весной

Дому в лесах стоять еще пару месяцев

ЛЮДМИЛА ШАХОВА
nedelka-klin.ru

Дом № 88а на ул. Карла Маркса, видимо, скоро станет местной достопримечательностью третьего микрорайона под названием «дом в лесах», как ранее назывался домом «Детского мира».

Действительно, строительные леса по фасаду дома стоят уже три месяца, но ничего строительного или капитально-ремонтного не происходит. «Живем, как в тюрьме, - жалуются жители дома. – За окном «прекрасный» вид на решетки лесов».

«Клинская неделя» в № 40 от 14 октября и № 47 от 2 декабря прошлого года сообщала об особенной судьбе данного дома. Соседство со стелой «Город воинской доблести» стало причиной того, что местная власть с особенной придирчивостью отнеслась к выбору материала для фасада кирпичной девятиэтажки. Сначала был выбран даже не материал, а реставрация кирпичной кладки. Затем эксперты предложили более дешевый облегченный керамогранит. Третий по счету вариант облицовки внешних стен дома предложил и вовсе подмосковный министр ЖКХ с подачи министра федерального.

Наконец новый проект монтажа фасадов из инновационного материала «Термолэнд» разработан, утвержден и согласован со всеми заинтересованными сторонами. Производство панелей для дома № 88 на заводе в Новосибирске запущено. По словам представителя подрядчика ООО «Прайм-Газ» Дмитрия Матвеенко, ориентировочно, в первых числах февраля материал из Сибири прибудет в Клин, и в течение одного месяца установку фасадов произведут.

В понедельник, 22 января представители компании «Прайм-Газ» рассказали об этом на встрече с жителями дома, чтобы объяснить им причины задержки работ, поделиться планами и выслушать претензии по качеству проводимых работ. А претензий накопилось немало. Тут и отсутствие перил на входных группах, и неаккуратные, по мнению жителей, дыры в стенах подъездов под электропроводку, и неубранный строительный мусор на крыше встроено-пристроенных магазинов… Все замечания подрядчик принял к сведению. Хотя, если рассуждать объективно, не вся критика была по адресу. Почему-то многие жители полагали, что понятие капитальный ремонт включает в себя ремонт вообще всего. Например, предлагали сразу же приводить в порядок стены подъездов: «Ведь в этом году вы у нас будете и ремонт подъездов делать. Так почему бы сразу не заштукатурить и не покрасить подъезды?» Но объяснения, что капитальный ремонт дома и ремонт подъездов финансируются из совершенно разных источников, жители не хотели слышать: «Сделайте! И всё тут!» Тем не менее, Дмитрий Матвеенко пообещал установить по просьбам жителей по два светильника на каждый из тамбуров в подъезде, так как жильцы пожаловались, что от одного мало света. Хотя сметой предусмотрено по одному светильнику. Пообещали подрядчики сделать и перила у входных групп подъездов. Правда, этого придется подождать до весны.

А замена внутренних инженерных сетей, так называемых ВИСов в подвале, временно из капитального ремонта дома исключена. Как пояснил Дмитрий Матвеенко, причина в том, что Министерство ЖКХ Подмосковья никак не может установить предельные цены на данный вид работ.

Ремонт

Треть дорог не получает голосов жителей

ЛЮДМИЛА ШАХОВА
nedelka-klin.ru

На портале «Добродел» 1 февраля завершается голосование жителей за включение ремонта дорог в план нынешнего года.

В городском округе Клин на голосование выставлено 104 дорожных объекта. За треть из этого количества дорог не проголосовал ни один человек. В тройке лидеров по состоянию на 24 января находились дорога первого квартала деревни Климовка, за которую подано 302 голоса, дорога к Тиликтино, получившая 290 голосов и к Заболотье — 178 голосов. Во вторник, 23 января на совещании в правительстве Московской области решено в наступившем году из подмосковного бюджета оплачивать 95 % затрат на ремонт муниципальных дорог, а муниципалитет потратит всего 5 % от общей стоимости ремонта. В 2017 г. соотношение составляло 75 на 25 %. Можно надеяться, что отремонтированных дорог в городском округе Клин станет больше с меньшими для муниципального бюджета затратами. Точно в программу «Дороги Подмосковья» включены 14 улиц в Клину и Высоковске, а также три дороги в сельской местности. На них запланировано отремонтировать 64,5 тыс. кв. метров общей дорожной площади. Список дорог, включенных в план ремонта нынешнего года, после окончания голосования на «Доброделе» и экспертизы пополнится теми объектами, которые наберут максимальное количество голосов земляков. Поэтому до 1 февраля следует активнее голосовать за свою дорогу.

ГИБДД

Ребенок-пассажир получил тяжелые травмы

В крещенский вечер, 19 января в 20:45 на 543-м километре Волоколамско-Ленинградского направления автодороги А-108 водитель автомобиля ВАЗ-21150 ехал от Клина в сторону Волоколамского шоссе и не увидел стоявший частично на обочине, а частью - на полосе движения из-за технической неисправности грузовик МАЗ-437041-281. В итоге легковушка врезалась в большегруз пассажирской частью. В это время на переднем правом сидении «пятнашки» находился несовершеннолетний пассажир. Он был пристегнут ремнем безопасности. Тем не менее ребенок получил тяжелые травмы.

Виктор Стрелков

ЕСТЬ МНЕНИЕ?
ОБСУДИТЕ НОВОСТИ НА НАШЕМ САЙТЕ:
www.nedelka-klin.ru

Происшествия

ВИКТОР СТРЕЛКОВ
nedelka-klin.ru

Клинские спасатели теперь мониторят воздух

Дежурным сменам клинского поисково-спасательного отряда № 20 с 15 января вменено в обязанность ежедневно проверять состояние воздуха вокруг полигона твердых коммунальных отходов «Алексинский карьер», пояснил начальник клинского территориального управления силами и средствами ГКУ МО «Мособлпожспас» Александр Зубов. Для этого ПСО-20 получил специальную аппаратуру. Первый замер состояния воздуха близ Новощапово клинские спасатели сделали 15 января в 12:25. На следующий день, 16 января подобные замеры дежурная смена ПСО-20 производила в 10:25 и 18:55. В другие дни, в том числе в субботу и воскресенье клинские спасатели выезжали мониторить воздух в свободное от вызовов время, в основном, утром. Превышений предельно-допустимых концентраций вредных веществ в воздухе они не обнаружили, а потому и не объявлялось жителям о применении каких-либо мер безопасности. Ежедневный мониторинг воздуха вблизи полигона «Алексинский карьер» силами клинского ПСО-20 продолжается.

Если колодец открыт, собака в него попадет

Утром в понедельник, 15 января в 9:10 жители деревни Аксеново позвали дежурную смену клинского ПСО-2 помочь ... собаке, которая упала в открытый колодец. Для того, чтобы ее поднять почти с трехметровой глубины, в колодец опустили спасателя, а он на руках доставил небольшую собаку на поверхность. Оказавшись на воле, она махнула хвостом и убежала. А клинские спасатели обратили внимание на то, что по всей деревне много колодцев открыты. Рядом с ними бегают не только собаки, но и дети, а потому и они могут упасть в колодец.

Заснул смертельным сном перед светофором

На границе ночи и утра 17 января, в 2:55 на 92-м километре трассы М-10 «Россия», на ее перекрестке с ул. Маяковского большегрузный автомобиль «Рено» затормозил на запрещающий сигнал светофора. И в этот момент в него сзади на полной скорости врезалась фура «Даф». Да так, что кабина сплющилась, а водитель в ней погиб. Его тело клинским спасателям пришлось с помощью гидравлического инструмента извлекать из покореженной кабины почти полчаса. Видимо, он на мгновение заснул.

Крещенский вечер не пережили мужчины

Не обошлась прошлая неделя для клинского ПСО-20 без того, чтобы не вскрывать дверные замки. В среду днем, 16 января в 16:10 70-летний мужчина попросил клинских спасателей открыть дверь в его квартиру в доме № 20 в Бородинском проезде. У него сломалась личина замка в двери. Крещенским вечером, 19 января в 17:15 полицейские попросили вскрыть дверь в одну из квартир дома № 62 на ул. Чайковского. Проживавший там мужчина 55 лет не подавал никаких признаков жизни. После того, как клинские спасатели открыли дверь, в квартире обнаружили его труп. Выяснением причин его кончины занялись полицейские и патологоанатомы. Но видимые следы насильственной смерти не обнаружились. Позже, в 23:45 в клинский ПСО-20 поступило подобное сообщение – мужчина 60 лет в квартире дома № 12 не отвечает ни на звонки, ни на стук в дверь. Когда клинские спасатели вскрыли дверь в квартиру, в ней обнаружилось бездыханное тело ее хозяина. Тоже без видимых следов насильственной смерти. Тоже выяснением, от чего он умер, занялись полицейские и патологоанатомы.

Пожары

Бытовки перегрелись

Прошлая неделя показала, что работники не очень-то сильно заботятся о пожарной безопасности в точках отдыха на рабочих местах, констатировал инспектор отдела надзорной деятельности по Клинскому району Олег Морозов. И такому выводу есть подтверждения. Например, 16 января клинских пожарных вызвали в деревню Тимонино, где загорелось бытовое строение на одном из объектов. Бытовка выгорела полностью, а произошел в ней пожар, по предварительным данным, из-за неисправного печного отопления. Обычно бытовые вагончики и контейнеры отапливаются примитивными обогревателями, за которыми всерьез никто не следит. В результате у электрообогревателей греются провода, из-за чего их изоляция меняет свои свойства. Поэтому оставляемые без присмотра обогреватели искрят, а из-за короткого замыкания и происходит пожар. Небольшие печи отопления тоже зачастую остаются без должного внимания и своевременного ремонта, без присмотра перегреваются, из-за чего загораются близлежащие к ним горючие предметы. Из-за неисправного печного отопления, как предварительно установлено, 21 января произошел пожар в строительной бытовке в деревне Лукино. Здесь от бытового строения тоже остались только голые обгоревшие стены.

На прошлой неделе с 16 по 23 января на территории городского округа Клин произошли еще и 4 загорания мусора и бесхозных строений, на тушение которых вынуждены были выезжать клинские пожарные. Почти все эти загорания произошли по вине неизвестных поджигателей. О них следует сообщать по телефонам полиции или 02, а о запахе гари, дыма, тления необходимо сразу же сообщать по телефонам 101, 112, 8 (49624) 3-45-96, по телефону доверия подмосковного ГУ МЧС России 8 (499) 743-02-72.

Служба информации:
Тел.: 8 /49624/ 2-70-15
E-mail: info@nedelka-klin.ru
№ 2 (745) 27 января
nedelka-klin.ru

История успеха

Не упусти свой «Шанс» - воплоти мечту в реальность

ВИКТОР ГЛАДЫШЕВ
nedelka-klin.ru

Опыт, накапливаемый людьми, всегда двигал вперед прогресс по всем направлениям. На современном этапе развития общества опыт имеет не менее важное значение. Кто и как его набирает и добивается успеха? На эти вопросы мы просим ответить разных людей. Так как 25 января православная церковь отмечает день памяти святой Татьяны, нам и ответила генеральный директора агентства недвижимости «Шанс» Татьяна Чудинова:

- Я работала обычным продавцом и даже не думала о том, что когда-нибудь стану заниматься сделками с недвижимостью, - поведала Татьяна Владимировна. – Хотя, конечно, задумывалась о своих перспективах, много читала. Однажды знакомый попросил помочь ему приобрести квартиру. Стала спрашивать у знакомых, не знают ли они о продаваемом жилье. В итоге квартиру знакомому нашла.

- Почувствовался хороший заработок?

- Моя помощь была совершенно бескорыстной. О деньгах даже не говорили.

- А как же бизнес стал развиваться?

- Меня потом попросили другие знакомые помочь. И еще раз, и еще... Появились просьбы помочь в сделках с недвижимостью от знакомых моих знакомых. Почувствовала, что это занятие мне по душе. Через пару лет поняла, что одна уже не справляюсь, но четыре года все-таки работала одна. У меня есть очень хорошая подруга. Она – юрист и все время помогала мне советами, учила, как быть в той или иной ситуации. Самой пришлось много учиться. Изучала самостоятельно законодательство, общалась с коллегами, обращалась к ним за советами. Помогал интернет. Постепенно созрело мнение, что пора открывать свое агентство недвижимости.

- Кто дал ему имя?

- Мой муж.

- Он – тоже бизнесмен?

- Нет. Он не бизнесмен. Но мой муж – мозг нашей семьи. Он очень грамотный человек, помогает мне во всем и поддерживает.

- Получается, что Ваша семья – Ваш надежный тыл?

- Да, это так. Немалая часть моего успеха – заслуга моего мужа и сына, которые помогали мне, поддерживали во всем.

- Когда начинали и развивали свое дело, в Клину уже действовало несколько агентств недвижимости, риэлторов с опытом работы с лихих 1990-х годов? Сложно пришлось с ними конкурировать?

- Да, конкуренция всегда была и сейчас есть очень высокая. Но сейчас она не такая жесткая. Я уже в самом начале работы с недвижимостью поняла, что работать нужно честно. Причем в интересах обеих сторон – и продавца, и покупателя недвижимости. Настраиваю на такой стиль работы всех сотрудников нашего агентства. Если вести любую сделку честно и открыто для всех ее участников, то никаких эксцессов и трудностей не возникнет. Точно так же мы относимся и к конкурентам, агентствам недвижимости в Клину. Мы уважительны друг к другу. Работаем со всеми уважительно. Это помогает в работе в условиях жесткой конкуренции.

- Как Вы оцениваете современный рынок недвижимости в Клину?

- Он вполне развит и продолжает динамично развиваться. Сейчас в городском округе Клин довольно много новостроек. Много предложений и на рынке вторичного жилья. Сложилась пропорция, при которой предложений жилья больше, чем покупателей. Поэтому срабатывают законы рыночного механизма, и цены на жилую недвижимость падают.

- Татьяна Владимировна, что все-таки выделяет Ваше агентство недвижимости «Шанс» на общем фоне?

-Наше агентство недвижимости «Шанс» работает со всеми государственными жилищными сертификатами – департаментскими, военными, афганскими, молодых семей, северными и другими. Наше агентство – единственное в Клину, которое работает со всеми застройщиками, а не выборочно, и предлагает жилье во всех клинских новостройках. При этом активно работаем на рынке вторичного жилья. Это позволяет нам обеспечивать широкий спектр предложений своим клиентам. Мы работаем с банками Москвы и Московской области. А еще мы предлагаем различные акции. Например, уже давно мы проводим ставшую популярной акцию «Приведи друга». Если клиент, которому мы помогали провести сделку с недвижимостью, приводит к нам своего знакомого для совершения купли-продажи другого объекта уже по его заказу, то по результатам этой сделки тот, кто привел нам клиента, получает от нас вознаграждение. Это выгодно всем сторонам. Подобные акции мы проводим постоянно. То есть наше агентство реально осуществляет индивидуальный подход к каждому клиенту, а не только его декларирует.

Остается только пожелать продолжать накапливать опыт и развивать компанию «Шанс».

Призыв

План скорректирован и выполнен

Завершена осенняя призывная кампания. Скорректированный план призыва выполнен, и в ряды вооруженных сил России из городского округа Клин отправились служить 88 юношей.

ЛЮДМИЛА ШАХОВА
nedelka-klin.ru

На этот раз больше всего ребят, 23 человека, направлены служить в Воздушно-космических силах. Еще 18 клинских парней пошли отдавать воинский долг в ракетные войска стратегического назначения. По 14 юношей из Клина осваивают азы военного дела в Сухопутных войсках и Военно-морском флоте, в том числе один клинчанин – на Северном флоте. В части центрального подчинения и в части Министерства внутренних дел из Клина направлены по 7 человек. Еще двое жителей городского округа Клин служат теперь в железнодорожных войсках и по одному — в Центральном органе военного управления и Министерстве по делам гражданской обороны, чрезвычайным ситуациям и ликвидации последствий стихийных бедствий.

Качественный состав новобранцев из Клина существенно не изменился. Из числа призывников 13 человек успели получить высшее образование. Остальные ребята пошли на воинскую службу с аттестатами о среднем образовании на руках. В добавок к документу об образовании 9 клинских юношей успели отучиться в автошколах и получить удостоверения водителей категории С. Причем из этого числа пятеро новобранцев получили водительские права в клинской автошколе ДОСААФ. Трое молодых мужчин на год воинской службы оставили в Клину жен.

Работники отдела военного комиссара Московской области по городу Клин и Клинскому району признают, что не в каждую призывную кампанию работа по выполнению планаряда по призыву новобранцев проходит гладко. Немало молодых людей призывного возраста проживают не там, где прописаны. Многие юноши и молодые мужчины имеют отсрочки от воинской службы до завершения обучения в вузах и техникумах-колледжах, из-за болезней, а то и вообще получают отводы от службы в войсках по общему состоянию здоровья.

Конкурс

Бизнесмены украшательством не озаботились

Подведены итоги смотра-конкурса на лучшее праздничное новогоднее оформление объектов потребительского рынка и промышленности, расположенных на территории городского округа Клин.

В номинации «Лучшее новогоднее оформление крупных торговых объектов» уже традиционно победил торгово-развлекательный центр «Дарья», набрав максимально возможное количество баллов и получив «пятерку» по всем критериям конкурса: за световое и тематическое оформление фасадов, входных зон, прилегающих территорий, торгового зала, а также за проведение дополнительных мероприятий по реализации товаров и оказанию услуг для населения. Первое место в номинации «Лучшее новогоднее оформление промышленных и других предприятий» жюри присудило гостинице «Спектр». Второе место в данной категории заняло клинское районное отделение Всероссийского общества инвалидов. Лидером среди предприятий общественного питания признано кафе «Щелкунчик» в здании школы искусств. Конкурсная комиссия рассматривала всего четыре заявки. При этом конкурс объявлялся по пяти номинациям, а итоги подведены по трём. Видимо, небольшие магазины и павильоны в новогоднее оформление вкладываться не пожелали.

Людмила Шахова

Благоустройство

Дворы под ремонт определили жители

В наступившем году в городском округе Клин продолжатся работы по комплексному благоустройству 25 дворовых территорий. При этом впервые 12 из этих 25 дворов попали в программу по результатам голосования жителей на портале «Добродел». Еще 13 дворов включены в перечень тоже в соответствии с пожеланиями жителей, которые напрямую обращались в органы местного самоуправления и в клинское отделение Ассоциации председателей советов многоквартирных домов в прошлом году. Особенность исполнения программы ремонта дворов в этом году в том, что в каждом дворе будет только один подрядчик, ответственный за выполнение всего комплекса работ по дворовому благоустройству. Возможно, данное изменение исключит ситуацию, в которую Клинский район попал в 2016 г., когда недобросовестный подрядчик, взявшись за асфальтирование множества дворов, с обязательствами не справился. При том, что другие подрядчики свои работы по благоустройству тех же дворов выполнили. В результате дворовые территории долго оставались в удручающем виде, вызывая нарекания местных жителей. Один из таких дворов в поселке 31 Октября, о котором «Клинская неделя» сообщала в № 45 от 18 ноября 2017 г. в программу 2018 г. вошел. Причем дворовую территорию объединили дом № 1 на ул. Калинина, дом № 5 на ул. Герцена и дома № 44 и 44б на Ленинградском шоссе.

Людмила Шахова

История

Открылся клуб «Созвучие времён»

21 января в клинской городской библиотеке № 2 открылся клуб для всех желающих создать своё родословие и узнать, как можно это сделать. У многих нет знаний об истории жизни ушедших поколений родных. А интерес к своим корням есть.

Ответы на вопросы, с чего же, как и где начинать поиски сведений о своих предках, первые собравшиеся члены клуба получили на первой встрече «Род. Родня. Родина» от известного клинского краеведа Людмилы Чубуковой, написавшей книгу «История деревни Голенищево Клинского района, церкви святителя Николая Чудотворца и усадьбы Нагорное XVI-XXI вв.». Много лет изучая исторические свидетельства в архивах, библиотеках, музеях, Людмила Константиновна восстановила свою родословную до 1723 г. Её рассказ о своих поисках стал своего рода практическим пособием для многих участников встречи.

Оформленная с любовью выставка «Моя Родина – деревня Бородино», составленная из родословия семей исчезнувшей деревни Бородино, помогла увидеть участникам встречи значимость знаний об истории родного края и собственного родословия. По предложению членов клуба следующая встреча «Память жива» в феврале посвящается поиску родных, воевавших в годы Первой мировой и Великой Отечественной войн, и состоится в клинской городской библиотеке № 2 по адресу: Бородинский проезд, дом № 5.

Елена Лазарева

Татьянин день

25 января

День студента

Издательский дом «Вико Плюс» от всей души поздравляет с замечательным праздником - с Днем Татьяны!

Татьянин день красивый праздник,
Мы поздравляем всех Татьян.
Пусть будет дом ваш полон счастьем,
Здоровой будет пусть семья.

А тем, кто только подрастает,
Кого Татьяной нарекли,
Успехов, радости желаем
И в будущем большой любви!

Татьянин день красивый праздник,
Он полон радости, добра.
Пусть будут помыслы прекрасны,
А каждая душа светла!

Комарову Татьяну, Караман Татьяну,
издательский дом «Вико Плюс»

Добриянову Татьяну - директор магазина «Добрый Ян»
Тимохину Татьяну - столовая № 1
Захарову Татьяну - ООО «Омега Трейд»
Шварцман Татьяну - ООО «Фармадент»
Шеину Татьяну - школа-студия «Дикая мята»
Гагулину Татьяну - ресторан «Кают-компания»
Парчутову Татьяну - агентство недвижимости «АэНБИ»
Чудинову Татьяну - агентство недвижимости «Шанс»
Исаеву Татьяну - медицинский центр «Анаис»
Грибановскую Татьяну - магазин «Цветы»
Балашову Татьяну - салон штор «Люта»
Чудилину Татьяну - сеть химчисток-прачечных «Диана»
Захарову Татьяну - ООО «Химлаборприбор»
Шаповалову Татьяну - тайский спа-салон «Золотой Таиланд»
Свиридову Татьяну - бухгалтерия «От и До»
Степанову Татьяну - предприниматель

Издательский дом «Вико Плюс» поздравляет всех студентов!

Пусть учёба льётся песней
И живется, как в семье,
Пусть сидится, словно в кресле,
На студенческой скамье.
Мы желаю в день студента
Быстрых и весёлых пар,
И срывать аплодисменты,
Приходя на семинар.
С удовольствием учиться
И как можно больше знать,
Всеми силами стремиться
Свой диплом завоевать.

Мелентьву Татьяну Александровну!

Поздравляю с днем Татьяны!
Это имя словно свет.
Отблеск в нем слезы хрустальный,
В ярком золоте рассвет.
В нем – надежда и удача,
Нежный трепет и мечта.
Твое имя столько значит!
В нем и смысл, и красота.

Максим

Анатолия Ивановича Бухтоярова
ПОЗДРАВЛЯЕМ с ЮБИЛЕЕМ!
75 лет

Половину с четвертинкой
Ты столетия прожил,
И при этом без слабинки
Ты сей возраст покорил.
Юбилей почетный очень,
Множество собрал друзей,
И продержит их до ночи,
Всех он будет веселей.

Родственники, друзья

Солодкову Татьяну Андреевну поздравляю с Татьяниным днем!

Поздравляю Вас Татьяна,
Передаю большой привет.
Желаю жизни без изъяна.
Счастья, радости, побед!
Оставайся как и прежде –
Красивой умной, озорной.
Не оставляй свои надежды.
Весь наш мир – он только твой!

Твоя подруга

С Татьяниным днем поздравляю КОРОЛЕВУ ТАТЬЯНУ ГЕОРГИЕВНУ

Таня, Танечка, Танюша,
Жаркий пламень в январе,
Освещаешь нежно душу
Словно солнце на заре.
Будь всегда такою нежной,
Сильной, яркой и «своей»,
Будет радостью безбрежной
Пусть любовь в судьбе твоей!

Твоя подруга

БАНКЕТНЫЙ ЗАЛ
(на 40 чел.)
Приглашаем провести:
вечер встречи выпускников
Свадьбы • Юбилеи • Банкеты
Дни рождения • Поминальные обеды
г. Клин, Волоколамское шоссе
(тер. автоцентра "КАВЗ")
Тел. 8 (49624) 2-65-08, 8-903-220-28-55

АКЦИЯ!
ЭКОНОМ
Всем студентам и Татьянам скидка 50%
55-333
8-909-949-96-90
Скидка действует по городу Клин, при предъявлении водителю студенческого для студентов и паспорта для Татьян!
Акция проходит только 25 января 2018 года!

ПОЗДРАВЛЯЕМ с Татьяниным днем!
Столовая ГЕРКУЛЕС
В Татьянин день тебе, красотка,
Пускай реально повезет:
Пусть будет легкою походка,
Сумей в любви сорвать джекпот,
Живи и жизнью наслаждайся,
Умей дружить, умей прощать,
И никогда не ошибайся,
Чтоб неудач совсем не знать.
8-963-612-20-07, 8-903-274-02-68

Кают компания
кафе - бар - гостиница VIP
Клин, Ленинградское ш., 24
www.kautcomp.ru 7-10-27 ☎ 7-18-79
СВАДЬБЫ • БАНКЕТЫ • КОРПОРАТИВЫ
Основной зал на 40 человек
VIP-зал на 25 человек (караоке, бильярд)
Комфортабельные банкетные домики
ДОСТАВКА НА ДОМ 8-963-772-66-58
блюд кавказской кухни, ПИЦЦЫ

ООО ТОН УНИВЕРМАГ №4
г. Клин, ул. Гагарина, д. 26
Ювелирные украшения из золота и серебра к Татьяниному дню!
• цепочки, кулоны
• браслеты, серьги
• обручальные кольца
БОЛЬШОЙ ВЫБОР НИЗКИЕ ЦЕНЫ
Украшения с драгоценными и полудрагоценными камнями

ЕСТЬ ВОПРОС

РУБРИКУ ВЕДЕТ ВИКТОР ГЛАДЫШЕВ

ЗВОНИТЕ:

Есть жалоба или вопрос? Звоните к нам в редакцию, мы поможем вам! Наши телефоны: 2-70-15, 3-56-07

ОПРОС

Что волновало вас на этой неделе?

Даниил:
Весь январь переживаю за нашего клинского шорт-трекиста Александра Шульгинова, который находится в отличной форме и вполне способен на Олимпиаде в Пхенчхане завоевать медали. Правда, одну у него чиновники из Международного олимпийского комитета отняли – в эстафете, не пустив в Южную Корею ее уроженца Виктора Ана.

Михаил:
С понедельника все чаще выглядывает солнце, и невольно появляются мысли о лете, о том, где бы летом отдохнуть.

Любовь:
В Крещение ныряла в первый раз в иордань и до сих пор нахожусь под глубоким впечатлением. Очень рада тому, как отлично в Клину организовали купели для крещенских окунаний. Много спасателей и специальные теплые палатки давали уверенность, что все пройдет хорошо.

Дополнительные парковки в Майданове возможны через год

ВИКТОР ГЛАДЫШЕВ
nedelka-klin.ru

Микрорайон Майданово сейчас активно застраивается новостройками. В каждом новом доме располагается, примерно, по 150 квартир. Если допустить что у трети жильцов одного из домов есть личные машины, то их насчитается 50. Возле корпусов 1, 2 дома № 2 практически нет парковочных мест. Жильцы вынуждены оставлять машины на проезжей части, тротуарах, газоне. Таких домов не один и не два. Нельзя ли создать парковочные места и заасфальтировать дорогу от съезда к этим домам до наркологического отделения?

Виктория М.

Благоустройство территории с устройством парковочных мест возле новых домов микрорайона Майданово и подъездные дороги к ним сданы в эксплуатацию в 2014 г. согласно Генеральному плану и проекту планировки территории, - уточнил заместитель руководителя администрации Клинского района Владимир Кондратьев. План комплексного благоустройства дворовых территорий на 2018 г. утвержден и согласован с жителями и общественными организациями. Дворовой территории, указанной читательницей, в этом плане на 2018 г. нет. Администрация Клинского района, а теперь – городского округа Клин готова рассмотреть возможность участия дворовых территорий микрорайона Майданово, как и других микрорайонов, в программе комплексного благоустройства дворовых территорий в 2019 г. В том числе с учетом организации новых парковочных мест для автомобилей при отсутствии инженерных коммуникаций на предполагаемых местах парковок и с согласия собственников многоквартирного дома. Следует учитывать, что все оборудованные парковочные, заездные карманы и гостевые стоянки не являются местами парковки, хранения автомобилей, а предназначены для временной, гостевой парковки автомобилей.

Виктор Стрелков

Доля в доме пропорциональна

Все идет к тому, что некоторые платы за коммунальные услуги, расходуемые на содержание общедомового имущества станут распределять согласно доле в общем имуществе. А как определяется доля собственника квартиры в общем имуществе многоквартирного дома?

Андрей М.

Доля собственника квартиры в общем имуществе многоквартирного дома пропорциональна размеру общей площади помещения, разъяснила Уполномоченный по правам человека в Московской области Екатерина Семенова. И сослалась на п. 1 ст. 37 Жилищного кодекса РФ. Эта статья так и называется «Определение долей в праве общей собственности на общее имущество в многоквартирном доме». Определить долю собственника помещения можно путем деления его общей площади на сумму общих площадей всех помещений в многоквартирном доме. Например, общая площадь многоквартирного дома составляет 1000 кв. м, а площадь квартиры, принадлежащей гражданину на праве собственности, насчитывает 52 кв. м. Следовательно, размер доли в праве общей долевой собственности составит 0,052.

Виктор Стрелков

Госслужба мужчинам закрыта без военной службы по закону

Действительно ли нельзя сделать карьеру на госслужбе, если не прошел военную? Неужели это законно?

Никита, Екатерина

Федеральный закон от 26.07.2017 г. № 192-ФЗ «О внесении изменений в отдельные законодательные акты Российской Федерации» устанавливает, что гражданин не может быть принят на гражданскую службу, а гражданский служащий не может находиться на гражданской службе, в том числе в случае признания его не прошедшим военную службу по призыву, не имея на то законных оснований, пояснила исполняющая обязанности заместителя клинского городского прокурора советник юстиции Оксана Воронина. Закон устанавливает условия этих ограничений. Аналогичные ограничения установлены также в отношении граждан, поступающих либо находящихся на муниципальной службе, и применительно и к гражданской, и к муниципальной службам распространяются на правоотношения, возникшие с 1 января 2014 года.

Если руководитель государственного органа, организации или муниципального органа уведомлен в письменной форме военным комиссариатом о вынесении в отношении гражданина, который замещает должность государственной службы или муниципальной службы в таких органе либо организации, заключения призывной комиссии о том, что гражданин не прошел военную службу по призыву, не имея на то законных оснований, данный руководитель обязан уведомить в письменной форме военный комиссариат об увольнении этого гражданина с государственной службы или муниципальной службы в течение десяти дней со дня его увольнения.

Виктор Стрелков

Про почтовые ящики вспомнили после напоминания

В доме № 6 в поселке Малеевке по государственной программе к осени завершили ремонт в подъездах. При этом старые почтовые ящики демонтировали, но по прошествии более трех месяцев новые ящики так и не появились. Квитанции на оплату коммунальных услуг, почту и т. п. жители собирают с пола, из дверей по всему подъезду. Кто и когда должен повесить новые почтовые ящики.

Сергей

В доме № 6 центральной усадьбы поселка Малеевка установлены новые почтовые ящики, сообщила заместитель руководителя администрации еще Клинского района Александра Потлова. Управление по вопросам ЖКХ администрации Клинского района совместно с представителями многоквартирного дома № 6 и ООО «ЖЭК-15» проверили 12 января исполнение работ. Составлен соответствующий акт.

Виктор Стрелков

Мусорные контейнеры ставят по договорам

С конца 2017 г. убрали все мусорные баки из деревни Мисирево. Без контейнеров остались деревни Никитское, Елино, Михайловское, Отрада, Троицкое и близлежащие садоводческие товарищества. Теперь снова начали заваливать мусором обочины дорог. Возможно ли установить мусорные баки и возобновить вывоз мусора из них?

Денис З.

Контейнерные площадки для сбора мусора в соответствии с действующим законодательством обустраиваются па основании договора, заключенного с юридическим лицом, оплачивающим вывоз и утилизацию твердых коммунальных отходов, либо на основании протокола общего схода жителей, проведенного при участии представителей органов местного самоуправления и организации, имеющей соответствующую лицензию на вывоз и утилизацию твердых коммунальных отходов, разъяснила заместитель руководителя администрации Клинского района Александра Потлова. Жители должны согласовать схему месторасположения контейнерной площадки и заключить договоры с мусоровывозящей организацией. На основании количества зарегистрированных договоров с абонентами организация рассчитывает объем и количество контейнеров, необходимых для временного хранения и складирования твердых коммунальных отходов, и устанавливает контейнеры согласно утвержденной жителями схемы. Твердые коммунальные отходы из садоводческих товариществ вывозятся на основании договора, заключенного правлением СНТ с мусоровывозящей организацией. Выездная проверка специалистов Управления по вопросам ЖКХ администрации Клинского района при участии директора предприятия «Чистый город» Дмитрия Торопцева 15 января показала, что во всех указанных населенных пунктах контейнерные площадки имеются и мусор из них вывозится.

Виктор Гладышев

Клин-700

Современный след древних ремёсел

Каждый город, особенно древний имел и имеет какую-либо особенность в экономическом развитии, связанной с местонахождением, природными условиями и окружающей средой. То, что накладывало отпечаток на занятия и ремёсла живущих в Клину людей, исследовал ответственный секретарь Клинского отделения Всероссийского общества охраны памятников истории и культуры (ВООПИиК) Михаил Томилин.

МИХАИЛ ТОМИЛИН
nedelka-klin.ru

На первой печатной карте Клинского уезда есть легенда-описание, которая гласит «Новая карта Клинского уезду со всеми селениями: принадлежит к Московской губернии, изобилует сей уезд больше лесом, нежели хлебом и состоит в шляхетских (то есть дворянских – М. Т.) деревнях и часть монастырских. Сочинял сию карту геодезист Тихон Ладоженский в 1729 году, внёс в атлас Иван Кирилов. Грыдор (гридор, то есть гравер – М. Т.): в Москве Алексей Зубов. 1733 года».

То, что уезд изобилует больше лесом, чем полями, во многом и наложило свой отпечаток на развитие Клинского уезда. К тому же Клин стоял на дорогах, соединяющих столицу с Тверью и другими крупными городами. Часть местных жителей занималась ямским промыслом, часть содержала трактиры и кузни, для которых нужен был уголь. Использовали его и для самоваров. Древесный уголь на Руси производили с давних времён. Даже существовала отдельная профессия – углежог. Поэтому дерево активно перерабатывалось в уголь, для чего вырубались леса вокруг таких городов, как Клин. На военно-топографической карте Шуберта 1860 г., составленной по топографическим съёмкам, проведённым в 1852–1853 годах, в полутора километрах на восток от Клина отмечена сохранившаяся к тому времени угольная печь. В давние времена их было больше. Не случайно царь Алексей Михайлович «Тишайший» наложил запрет на вырубку деревьев вокруг Москвы, чтобы избежать полного уничтожения лесов.

Самыми ранними технологиями производства древесного угля считаются ямное и кучное углежжение. Они были очень примитивны, не требовали никаких материалов, кроме воды, дров и дерна, но по времени процесс мог продолжаться 3-4 недели. Массовое изготовление угля такими методами велось в XVII-XVIII веках, когда плотность населения была небольшой. Но уже с XIX века в России для получения угля из дерева стали использовать кирпичные печи. Как раз такая печь и обозначена на карте Шуберта. Она обеспечивала местные нужды кузниц, трактиров и населения Клинского уезда. Ценный отход производства – зола или поташ, а правильнее углекислый калий – широко применялся в стеклоделии, стекольной промышленности клинского Круга и Клина, а так же в мыловарении, производстве красок, белении льняных холстов, дублении кожи.

От производства древесного угля появились распространенные фамилии Углёв, Жоголев, Золин, Зольников, Золенев. Фамилия Жоголев произошла от словосочетания «жог уголь», то есть непосредственно от углежогов, которые жгли древесный уголь.

В северо-западной части Клинского уезда, к югу от деревни Дорино, располагавшейся рядом с рекой Шошей, в лесу, где сейчас раскинулся национальный парк Завидово, на картах того времени отмечены три смоляные печи. Смолу применяли в кораблестроении, канатном производстве, строительном деле, а также при обработке кожи в военном деле. В этих печах добывали и дёготь. Больше всего ценился высокотоварный деготь, который курили только из березовой коры. Его применяли в первую очередь для смягчения кож, ухода за обувью, конной упряжью, а для смазки колес, тележных осей использовали деготь из старой березовой коры, валежника и березовых пней. Телеги, смазанные таким дегтем, не скрипели, сапоги не промокали, а конская упряжь не замерзала на морозе. Деготь широко применялся и как лекарственное средство, обладающее сильно выраженным антисептическим, противомикробным и противопаразитным действием.

Из древесины добывали еще и смолу. В древности в смолокурении использовали ямный способ добычи смолы. «На сухом месте выкапывали яму глубиной 2-3 аршина и шириной 5-6 аршин и обкладывали ее досками или обмазывали глиной, - описывал процесс смолокурения писатель-исследователь, директор Гусь-Хрустального историко-художественного музея Николай Скулов. – На дне ямы выкапывали еще «подъямник», в который вставляли деревянный ларь с крышкой с отверстием, куда собиралась смола. В яму загружали древесину сосны и ели (смолье), затем клали хворост и поджигали. Когда древесина достаточно разгоралась, яму покрывали дерном и засыпали землей для прекращения доступа воздуха, оставив лишь несколько маленьких отверстий на поверхности. Курение смолы продолжалось 5-7 дней». По окончании процесса в ларе скапливалась смола. Если вместо сосны и ели загружали березу или березовую кору, получался деготь. Технология получения дегтя была та же. И в этом производстве зола или поташ были ценным отходом. С конца XIX века начали использовать смоляные печи с тем же принципом действия. Эти печи и отмечены на картах XIX века.

От этих ремёсел пошли другие распространенные, «профессиональные» фамилии, образованные в том числе от прозвищ, Смолин, Смолокуров, Смоляков, Дегтярёв, Поташев.

В клинском Круге до сих пор есть деревня Бортницына, хотя сейчас она называется Бортницы. Ее название дало другое древнее ремесло - бортничество. Бортник — человек, занимающийся бортничеством или бортевым пчеловодством. Бортью в древности называли старое дерево, дупло которого заселили дикие пчелы. Это очень древнее слово происходит от слова «бор» - сосновый лес, а его корень восходит к древнему индоевропейскому корню «bor, bur, ber», связанному с понятием оттенков красного цвета. От этого же корня берет начало и славянское обозначение БУРого цвета и бурого медведя. В древние времена бортники разыскивали дуплистые деревья, в которых роились пчелы, и добывали их мед. Искать такое дерево по всему лесу – занятие не из легких. Да и меда таким образом много не добудешь. Поэтому бортники начали изготовлять самодельные борти в стволах сосен и приманивать в них пчел. Изготовление борти стоило больших усилий. Поэтому бортевые деревья были на особом счету, передавались от отца к сыну и помечались особым родовым знаком - «знаменем».

О бортевом промысле рассказал в своих записках знаменитый арабский ученый-путешественник X века Ибн-Руст, изучавший быт славянских племен и их соседей: «Из дерева выделывают они род кувшинов, в которых находятся у них и ульи для пчел, и мед пчелиный сберегается. Хмельной напиток приготовляют из меда».

С лесом на Клинской земле связано много названий пустошей – Дор, Подары, Раменье, Ивки, Дубки, Сосновец, деревень – Подорки, Доршево, Дорино, Чащино, сельца Подберезье, реки Раменка и многих других географических объектов. Так обилие лесов оказало влияние на занятия предков жителей Клина.

Криминал

Сосед не дал обокрасть соседа

В крещенский вечер житель деревни Тетерино увидел у соседнего дома трех неизвестных мужчин, которые, пряча свои лица от света уличных фонарей, словно что-то высматривали за соседским забором. Бдительный гражданин позвонил в единую службу спасения по телефону 112, и к дому направился экипаж группы задержания клинского отдела вневедомственной охраны. Сотрудники Росгвардии на месте застали автомобиль, в котором находились трое местных жителей 22, 38 и 52 лет. Причем самый старший неоднократно судим. В салоне машины лежали электроинструменты, принадлежность которых мужчины внятно пояснить не смогли. Подозреваемых сотрудники Росгвардии задержали и доставили в отдел МВД РФ по Клинскому району для дальнейшего разбирательства, где было установлено, что в отсутствие хозяев дома злоумышленники проникли через окно в подсобное помещение, откуда украли торцевую пилу, бензопилу, перфоратор, дрель на сумму более 30 тыс. рублей. По факту кражи электроинструмента возбуждено уголовное дело.

Виктор Стрелков

ЖКХ

По настоянию жителей трубы утеплили

Жители дома №16 в Бородинском проезде сообщили в Госжилинспекцию Московской области о том, что в их доме трубы отопления и горячего водоснабжения не имеют теплоизоляции, находятся в неудовлетворительном состоянии. Инспекторы Клинского территориального отдела Госжилинспекции убедились в правоте жителей и выдали предписание руководителям жилищно-строительного кооператива «Термометр», который управляет этим домом, устранить выявленные недостатки в течение месяца. В установленный срок «Термометр» отчитался, что теплоизоляция на трубах приведена в порядок.

Виктор Стрелков

Здравоохранение

Доноров больше не становится

В Клину 22 января в отделении переливания крови клинской городской больницы прошел общегородской День донора, во время которого работала выездная бригада Московской областной станции переливания крови. Сдать кровь пришли 18 клинчан, пополнившие подмосковный банк крови на 6,3 литра. К сожалению, число сдатчиков крови, участвующих в общегородских днях донора, не растет, а уменьшается. Еще несколько лет назад уже с утра в день донора в клинском отделении переливания крови выстраивалось в очередь более сотни желающих сдать кровь, а московская бригада принимала кровь только ровно у 100 доноров. Об этом «Клинская Неделя» рассказывала в № 9 от 9.03 2013 г. Но уже 9 сентября того же года в общегородской день пришли сдавать кровь чуть меньше 50 человек, о чем «Клинская Неделя» сообщала в № 36 от 14.09 2013 г. Сказалось то, что с 20 июня 2013 г. вступил в силу приказ № 718 министра здравоохранения Подмосковья, согласно которому за одну кровесдачу стали платить 427 руб., а не 1000 руб., как было до того дня. С того времени число участников общегородских дней донора в Клину перестало расти. Следующий общегородской День донора в Клину намечено провести в марте. Однако сдать кровь можно и раньше, каждый вторник и четверг в отделении переливания крови клинской городской больницы с 8:30 до 11:00 по адресу: г. Клин, ул. Победы, владение 2, операционный корпус больничного комплекса. До остановки «Больничный комплекс» идут автобусы №№ 2, 6, 15, 17, 18 и маршрутное такси №№ 5, 9, 13, 14. Справки по телефону: 8 (49624) 7-00-21.

Виктор Стрелков

Общество

Коммунисты – против полигона

В воскресенье, 21 января клинские коммунисты на площади перед Ледовым дворцом им. В. Харламова провели митинг, заявленный как одно из мероприятий кампании по выборам Президента РФ, но, по сути, он стал очередным митингом за закрытие полигона бытовых отходов «Алексинский карьер».

Выступили первый секретарь клинского отделения КПРФ Анатолий Филиппов, первый секретарь солнечногорского отделения КПРФ Александр Романов, депутат округа Клин Роман Решетов. Организаторы митинга предоставили слово активистам, которые в очередной раз призвали бороться за закрытие и рекультивацию Алексинского карьера, настаивая на том, что его дальнейшая эксплуатация угрожает здоровью жителей городского округа Клин. Член рабочей группы Комитета по экологии Мособлдумы по контролю за эксплуатацией полигона Игорь Мочалов заявил, что конструктивный диалог со властными структурами наладить не удалось и теперь, когда «формальные процедуры все пройдены, остается приступать к активным протестным действиям». Татьяна Бахметьева рассказала о хронологии событий от проверки эксплуатанта полигона ООО «Комбинат» в августе, а Алексей Котов — об обращениях в органы власти. Коммунисты предложили собравшимся подумать о поддержке кандидатов на предстоящих президентских выборах и пообещали донести до своего кандидата просьбы клинчан о закрытии «Алексинского карьера».

Людмила Шахова

Служба рекламы: Тел.: 8 /49624/ 3-54-11 E-mail: info@nedelka-klin.ru
№ 2 (745) 27 января www.nedelka-klin.ru

Подготовила Наталья ПАНЧЕНКО

Собаки - это члены семьи

С 8 ноября по 6 декабря редакция газеты «Клинская Неделя» провела конкурс «Мисс и Мистер пес». Большое количество клинчан тут же откликнулись и с удовольствием поделились фотографиями своих любимцев. Все присланные фотографии опубликованы в «Клинской Недели» №50, а сейчас предоставляем вашему вниманию интервью с хозяевами прекрасных собачек,которые украсили ежегодный календарь.

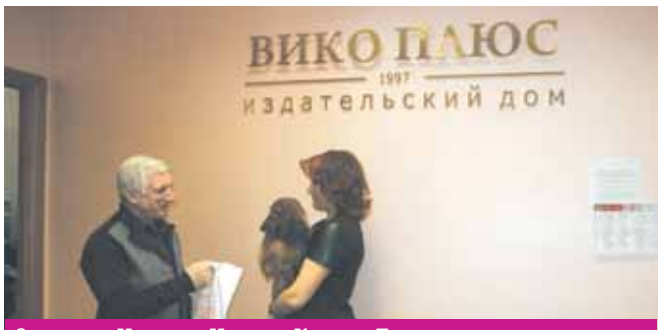

Захарова Ирина и Ирисон Кьянти Леонардо, такса кроличья длинношерстная

- Расскажите немного о собаке. Как зовут, какой возраст?
- Это чудо зовут Ириссон Кьянти Леонардо, а коротко я зову его Лео. Ему два с половиной года.
- Как он появился у вас в семье?
- Я его взяла в московском питомнике.
- А почему именно таксу?
- У меня до Лео была тоже такса, только стандартная - гладкая. В квартире удобно держать маленькую собачку, чтобы ей было достаточно места.
- Лео очень уверенно держится на фотосессии, и видно, что собачка дрессированная. Она участвует в выставках?
- Да, у нас осталась одна страна, и Леонардо станет интерчемпионом. С шести месяцев мы начали участвовать на выставках. Я и брала его с этой целью. Знала, что такса - это собака с характером. Мне хотелось именно такую собаку, которая не будет «игрушкой лежать на подушке». На выставки он ездит с хозяйкой клуба Мариной. Я болею за него дома. Ему очень нравится на выставках, он получает кураж, ему нравится быть в центре внимания.
- Расскажите немного о его характере
- Лео очень добрый и ласковый. Очень любит меня и обожает проводить время вместе. Наверное, больше всего он хочет, чтобы я находилась всегда рядом с ним!
- Сложно ли ухаживать за шерсткой Лео и его внешним видом?
- Услугами груммера мы не пользуемся, только лишь подровнять хвостик и лапки. А расчесываю я его постоянно

ПОБЕДЫ

Юный чемпион России
Юный чемпион Литвы
Юный чемпион Польши
Юный чемпион Белоруссии
Чемпион Чехии
Чемпион РКФ
Чемпион России
Кандидат в чемпионы
Братиславы
Чемпион НКП
Рабочий по следу

Дубенецкая Мария и Герцеговина Град Харти, шпиц

- Расскажите немного о собаке. Как зовут, какой возраст?
- Герцеговина Град Харти, ему всего 5 месяцев.
- Как Харти появился в семье?
- Появился он у нас очень интересно. Мой молодой человек сделал мне предложение и подарил мне это чудо - я его очень хотела. Он у нас породистый, взяли его в питомнике.
- Расскажите о его характере?
- Собака очень подвижная и очень добрая. Ей все интересно вокруг, Харти любопытный. Однако во дворе многие собаки его боятся.
- Он такой ласковый, чего бояться?
- Он может встать в стойку и зарычать, других собак это пугает.
- Занимаетесь дрессировкой?
- Да. Мы его собственными силами учим, он у нас пока маленький, и мы его не возим на специальные курсы подготовки. Немного подрастет - отдадим в школу, чтобы утихомирить его.
- Участвуете в выставках?
- Мы хотим в будущем этим заняться, как только он подрастет.
- Почему именно шпиц?
- Я рассматривала разные породы. Но больше всего мне понравилась именно эта. Шпицы очень ласковые по своей натуре. Добрые и верные. Вот мне и захотелось именно шпица.
- Он у вас такой пушистый, как вы за ним ухаживаете?
- Мы его моем, вычесываем. Планируем начать ходить к груммеру на стрижки, уже пора. А так никаких проблем по уходу нет.
- До Харти у вас были собаки?
- Нет, он у нас первый. С ним, конечно, бывает сложновато, но мы справляемся. Учимся вместе с ним всему. Он просто чудо, и я очень рада, что он у меня появился.

Надеева Оксана и Вера, колли

- Расскажите немного о собаке. Как зовут, какой возраст?
- По семейному нашу собачку зовут Верочка, а полное ее имя Gledy Blest Verty, ей полтора годика.
- Как появилась в семье?
- Приехала она к нам из Одессы, здесь мы никак не могли найти такую красоту.
- Какой характер у Веры?
- Она очень веселая, игривая. Очень любит детей, она у нас прямо как нянечка. Когда мы выходим гулять, весь двор идет с нами, все дети бегут к ней, хотят погладить, все ее любят, и она их любит.
- Как вам живется с такой собакой в квартире?
- Верочка очень деликатная, очень добрая и понимающая. То есть если мы отдыхаем, она отдыхает с нами. Если мы решили порезвиться и поиграть, она играет с нами. Свое место она знает, не мешается. В детстве она, конечно, немного хулиганила - погрызла обои.
- Занимаетесь ли вы дрессировкой?
- Да, конечно. У меня муж дрессирует. Выходим на площадку в Сестрорецкий парк, занимаемся на специальной площадке для собачек.
- У вас очень красивая и воспитанная собака. Посещали ли вы с ней выставки?
- Да, в Клину у нас проходила выставка, и мы решили поучаствовать. Ну ничего, ей вроде понравилось - она прошлась, посмотрела. Сейчас она немного подрастет, мы ее подучим и съездим еще на выставку. Ну и конечно, мы хотим щенят.
- Верочка у вас сильно линяет?
- Многие знакомые нам часто задают этот вопрос. Раз в неделю мы ее вычесываем, и этого хватает. Нет такого, чтобы она линяла сильно. Это происходит в определенный период. Хлопот нам не доставляет.
- Почему именно колли?
- Это муж нас сподобил. У него в детстве была колли, и он нас убедил, что лучше собаки мы не найдем. Теперь она неотъемлемый член нашей семьи, наш дружочек.

Веткабинет
• РЫБКИ
• ПТИЦЫ
• ГРЫЗУНЫ
Зоомагазин «УШАСТИК»
• Корма для животных
8-929-631-93-49
8-916-685-92-11
klin-kovcheg.ru ул. К. Маркса, 87 ("Сапожок")

Ветеринарная клиника
"Леопольд"
Выезд на дом
вакцинация
диагностика
лечение
хирургия
стрижки (груминг)
г. Клин, ул. Чайковского, стр. 50 (здание "Дорадо")
8 (49624) 3-94-85, 8 (965) 430-13-30

Клинская ветеринарная станция
информирует:
с 1 января 2018 года
лечебно-профилактический отдел работает ежедневно с 09-00 до 21-00
телефон для справок: 8(963) 772-92-46

КОНКУРС

Сделайте подарок любимому человеку!

Дорогие влюбленные! Седьмой год подряд издательский дом «Вико Плюс» со своими партнерами предлагает вам выиграть романтический ужин на двоих 14 февраля в одном из ресторанов Клина.

ЧТОБЫ ПРИНЯТЬ УЧАСТИЕ В КОНКУРСЕ, НЕОБХОДИМО:
1. Вырезать из трех номеров подряд газеты «Клинская Неделя» напечатанные отдельные частички сердца и собрать их воедино.
2. Вложить собранное сердце в конверт, указав свои контактные данные.
3. Принести конверт в редакцию или в указанные нами рестораны не позднее 11 часов 12 февраля.

КАЖДЫЙ УЧАСТНИК МОЖЕТ ПРИСЛАТЬ ТОЛЬКО ОДНО СЕРДЦЕ

Розыгрыш приза в прямом эфире сайта www.nedelka-klin.ru состоится 12 февраля - все поступившие конверты с сердцами будут опущены в специальный контейнер, и самый молодой член редакционного коллектива издательского дома «Вико Плюс» путем случайного выбора определит победителя.

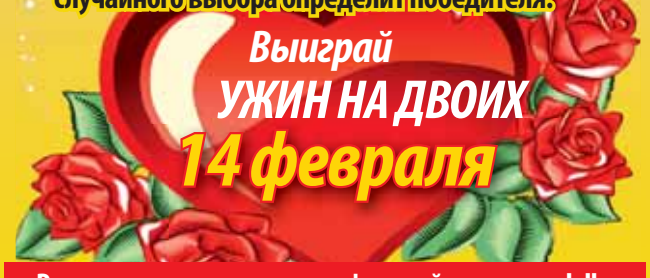

Розыгрыш приза в прямом эфире сайта www.nedelka-klin.ru состоится 12 февраля - все поступившие конверты с сердцами будут опущены в специальный контейнер, и самый молодой член редакционного коллектива издательского дома «Вико Плюс» путем случайного выбора определит победителя.

Участник, чья фамилия будет указана в попавшемся конверте, получит возможность провести вечер вдвоем с любимым человеком в ресторанах «Рандеву», «Навруз», «Старый Тбилиси».

Спонсоры конкурса:

кафе-бар Рандеву
РЕСТОРАН НАВРУЗ УЗБЕКСКАЯ КУХНЯ
КАФЕ-БАР СТАРЫЙ ТБИЛИСИ

Бондаренко Анастасия и Челси, вельш-корги-пемброк

- Расскажите немного о собаке. Как зовут, какой возраст?

- Энгл Черути. А домашние зовут ее Челси! Порода вельш-корги-пемброк.

- Как появилась в семье?

- Эту прекрасную пушистую лисичку подарили на день рождения дочери Анастасии.

- Какой у Челси характер?

- Она у нас очень любознательная и любопытная. Всегда, когда выходит на прогулку, старается обследовать все норки, закапывается в снег так, что видно только один хвост! Челси очень любит собирать всю семью вместе. Если кто-то уходит, то она начинает подталкивать обратно, ей важно, чтобы все сидели рядом друг с другом.

- Она у вас породистая?

- Да, мы взяли ее в питомнике, у нас есть все документы, и о ней, и о ее родителях.

- Собираетесь принимать участие в выставках?

- В дальнейшем планируем, но не будем заниматься этим серьезно, т. к. эта прекрасная собачка скорее для души, она дарит кучу положительных эмоций всей семье!

Николай Полищук и Бэтмен, джек-рассел-терьер

- Расскажите немного о собаке. Как зовут, какой возраст?

- Нашу собачку зовут Бэтмен, он у нас еще маленький - ему 4 месяца..

- Как он у вас появился?

- Мы уже 3 года хотели собаку, все выбирали и вот, наконец, нашли нашего дружка. Он у нас чистокровный. Его мама и папа чемпионы. Брали его в питомнике.

- Почему именно эта порода?

- Нам очень хотелось собачку поактивнее, чтобы играла с детьми. Мы заранее знали, на что шли. Ведь порода очень активная, и нужно несколько раз хорошо подумать, прежде чем ее завести. Бэтмен без устали может прыгать, бегать. Вообще, это норовая собака, они ищут лисиц.

- Участвовать в выставках собираетесь?

- Пока еще не знаем, потому что это дело не простое. На данный момент мы занимаемся с кинологом, изучаем с ним различные команды. У нас уже прошло два занятия

- И как ваши успехи?

- Эта порода собак вообще очень хорошо поддается дрессировке, они очень умные.

- Какой характер у Бетмэна?

- Он у нас очень активный, любит везде изучать местность. Очень добрый, любит людей и ласковый. Любит играть с другими собаками во дворе. Пока, правда, еще маленький, может испугаться, а так очень игривый и веселый.

Афанасьева Яна и Боня, фокстерьер

- Расскажите немного о собаке. Как зовут, какой возраст?

- Собачку зовут Боня, ей 5 лет, порода гладкошерстный фокстерьер

- Как появилась в семье?

- Собака появилась случайно. К мужу на фуре мужчина приехал заправляться. и у него в кабине был щенок. Он с ним ездил. Муж решил забрать, а кличка была дана другим хозяином, и мы решили ее не менять. Боне было месяца два, когда мы ее взяли.

- Расскажите о характере

- Боня с характером. Если она что-то взяла, отнять у нее будет сложно. А так она добрая, любит гостей. Мы живем в доме, и у нас есть еще 3 кошки. Она отлично с ними ладит. Недавно у нас котенок появился, ему где-то полгода, вот они и носятся вдвоем по дому. Она с гусями играет, бегает по лужайке - полное раздолье.

- Как вы за ней ухаживаете?

- Она очень линяет. Мы ее вычесываем и моем. В принципе это не проблемно, с собаками у нас опыт общения есть, так что мы знали, на что идем.

- На выставки ездите?

Нет, она у нас не породистая, да мы и не хотим. Мы даже не думали об этом, это просто член нашей семьи.

В редакции портала www.nedelka-klin.ru и газеты «Клинская Неделя» (Лавровская дорога,27Б)
состоится бесплатная фотосессия для малышей, которым в январе 2018 отмечают свой день рождения 1-3 года!
Приходите!

Подарком малышам и их родителям станет **публикация фотографии в газете «Клинская Неделя».** Все фотографии ребят после публикации в газете намечено разместить на портале**www.nedelka-klin.ru**

Обязательно захватите с собой «шпаргалки»: на отдельном листе бумаги разборчиво напишите имя и фамилию ребенка, дату рождения, контактный телефон родителей, расскажите о первых достижениях и увлечениях малыша.

Запись по телефону ***2-70-15***

Издательский дом «Вико Плюс» объявляет о начале конкурса

«Ты моя кисуля»

1 марта победители конкурса «Ты моя кисуля» будут опубликованы в газете «Клинская Неделя».

Чтобы участвовать в конкурсе, вам нужно выслать фото животного и краткий рассказ о своем питомце на почту nedelka-klin@nedelka-klin.ru с пометкой «Ты моя кисуля». В письме надо указать фамилию, имя, контактный телефон, кличку вашей киски.

Фото принимаем до 27 февраля 2018 года. Победитель будет определен с помощью онлайн голосования на странице конкурса портала nedelka-klin.ru.
Более подробная информация по телефону +7(49624)270-15

Дорогие друзья!
По случаю Дня Святого Валентина стартует проект - фотомарафон

«Я тебя люблю»
в газете «Клинская Неделя».

Присылайте свои признания в любви - своим близким и дорогим людям! Мы опубликуем их совершенно бесплатно в газете, а вы сможете подарить неожиданный подарок!
Мы предлагаем вам уникальную возможность поздравить и признаться в любви маме/папе/другу/мужу/жене и т.д. на страницах сайта nedelka-klin.ru и газеты «Клинская Неделя» в проекте «Я тебя люблю».

Присылайте фото любимого человека и несколько слов (!!!!) признания в любви, и, конечно, имя того, кого поздравляете и имя кто поздравляет или признается в любви.

Признания и фото принимаем до 13 февраля 2018 года на редакционный ящик nedelka-klin@nedelka-klin.ru
Подробнее на http://nedelka-klin.ru

Издательский дом «ВИКО Плюс»

выбирает самую красивую девушку месяца и дарит подарки.

ГЛАВНЫЙ ПРИЗ
- возможность попасть на страницу эксклюзивного календаря от НАШЕГО издания

Чтобы принять участие в конкурсе, необходимо прислать две свои фотографии и краткий рассказ о себе на почту nedelka-klin@nedelka-klin.ru с пометкой «Красота по-клински».
В письме надо указать фамилию, имя, контактный телефон.

ПОДВЕДЕНИЕ ИТОГОВ КОНКУРСА -6 ФЕВРАЛЯ

Более подробная информация по телефону 2-70-15 или на сайте nedelka-klin.ru.

ТРЕБУЮТСЯ
СВАРЩИКИ
в цех металлических дверей на полуавтомат
8(985) 760-93-89
8(49624) 2-15-06

СРОЧНО ТРЕБУЕТСЯ
ТЕХНИЧКА
Тел. 3-13-13

ТРЕБУЕТСЯ
ПОВАР
г. Клин
8-903-220-28-55, 2-65-08

НА ПРОИЗВОДСТВО МЕБЕЛИ
ТРЕБУЮТСЯ:
- КЛАДОВЩИК
- КОМПЛЕКТОВЩИК
- СБОРЩИКИ МЕБЕЛИ

Резюме отправлять на kmf@klin-mebel.ru
Адрес: г. Клин, Волоколамское шоссе, д. 25 (здание «СТАНМЕТ»)
8-495-109-06-16

Складской комплекс в г. Клин приглашает на работу
ОПЕРАТОР ПК 24 000 РУБ.
КЛАДОВЩИК 28 000 РУБ.
ГРУЗЧИКИ 24 000 РУБ.
8-909-639-38-29
Адрес склада: г. Клин, Волоколамское Шоссе, д. 1.

ТРЕБУЕТСЯ
ОФИС-МЕНЕДЖЕР
можно без о/р
З/п стабильная, высокая.
Тел. 8-916-605-82-64

ТРЕБУЕТСЯ
БУХГАЛТЕР
На участок работы: банк, реализация, учет матералов, авансовые отчеты
Тел. 8-903-799-43-39

ГБУ МО МОСАВТОДОР
ПК "ВЫСОКОВСКИЙ"
требуются:
ТРАКТОРИСТ
МАШИНИСТ АВТОГРЕЙДЕРА
МАШИНИСТ КАТКА
т. 8(49624) 6-21-68
8-929-966-09-36

АВТОКРАН
25 тонн, 21,7 м
8-903-789-83-03

АВТОКРАНЫ
25 тонн - 22 метра
14 тонн - 14 метров
8-910-453-06-94

ОРГАНИЗАЦИИ ТРЕБУЮТСЯ:
- ГЛАВНЫЙ БУХГАЛТЕР
- ЗАМ. ГЛАВНОГО БУХГАЛТЕРА
- БУХГАЛТЕР

Граждане РФ. Оформление по ТК РФ.
По вопросам трудоустройства обращаться по тел.
8-917-560-50-61

ДИКСИ
ПРИГЛАШАЕМ НА РАБОТУ
- ЗАМЕСТИТЕЛЕЙ УПРАВЛЯЮЩИХ МАГАЗИНОМ
- ПРОДАВЦОВ-КАССИРОВ

МЫ ПРЕДЛАГАЕМ:
- работу рядом с домом
- оформление по ТК РФ
- удобный график работы
- бесплатную униформу
- возможности проф. и карьерного роста
- бесплатную систему обучения сотрудников
- добровольное мед. страхование

НАШИ ТРЕБОВАНИЯ:
- ориентация на клиента, нацеленность на результат

ДАВАЙТЕ РАБОТАТЬ ВМЕСТЕ!
8-800-250-90-09, 8-985-860-66-48, job@dixy.ru
Также в любом магазине ДИКСИ можно сразу пройти собеседование с управляющим магазином

КУПЛЮ АВТОМОБИЛИ
в любом состоянии, с любым пробегом
8-926-786-60-94, 8-926-340-64-38
www.avtovykup.pro

СРОЧНЫЙ ВЫКУП АВТО
8 (926) 197-46-90

АВТО продам, куплю, услуги

■ КУПЛЮ АВТО с любым пробегом за 10-30мин 8-926-786-60-94

■ АВТО в любом сост. сам сниму с учета 8-926-340-64-38

■ АВТОМОБИЛЬ куплю в любом состоянии 8-915-058-03-03

ПРОДАМ

■ ГАЗЕЛЬ 2003г.в. на ходу т. 8-905-769-03-93 Алексей

■ ФОРД-МОНДЕО 2011г.в. белый пр133т. 490т.р. торг 916-505-3374

■ ФОРД-ТРАНЗИТ 2008г.в. дизель 17 мест автомагнитола телевизор 8916-562-44-40, 8-903-206-96-78

НЕДВИЖИМОСТЬ продам

■ ДОМ д. Горки Высоковск газ свет вода 25 сот. 8-906-063-90-39 Александр

АГЕНТСТВО недвижимости АэНБИ. Покупка продажа аренда. СРОЧНЫЙ ВЫКУП недвижимости. Юридические услуги www.aenbi.ru Клин ул Захватаева д 4 офис 103, 8-915-023-0700

СРОЧНЫЙ выкуп вашей квартиры комнаты участка дома дачи 8-499-490-47-01

АТН «ЗЕЛЕНЫЙ ГОРОД». Покупка. Продажа. Участки. Дома. Дачи. Квартиры. Комнаты. 8-499-490-47-01

■ ЗЕМ.УЧ. 20с. ИЖС Клин ул.Пречистая газ свет 8-977-327-94-10

■ ДОМ в деревне Пупцево 24 сотки земли т. 8-905-503-47-88

■ 2-К.КВ 2/4эт.кирп. Клин-5 общая пл. 43.6кв.м, ц. 1800000 р. 8-926-620-82-98

■ 1-2-3-4-К.КВ квартиры и квартиры-студии в мкр НОВЫЙ КЛИН с отделкой под ключ или черновой, по цене застройщика. Скидки рассрочка. 8-916-579-23-00

НЕДВИЖИМОСТЬ сдам

■ 1-К.КВ хлебзав. 8903-531-44-89

■ 2К.КВ 5м есть все 910-485-2608

■ ГАРАЖ кирп. 8-965-170-43-13

ПОМЕЩЕНИЕ 130 кв.м. 2 санузла, под офис, магазин, по адресу г. Клин Бородинский проезд д. 19 (цокольный этаж) 8-905-708-61-46, 2-70-15 доб. 105

ТРЕБУЕТСЯ
МАСТЕР
на производство металлических дверей
З/п стабильная, высокая.
Тел. 8-985-220-02-22

НЕДВИЖИМОСТЬ куплю

■ 1-2-3-К.КВ. комнату 8 -499-490-47-01

■ АГЕНТСТВО недвижимости АэНБИ купит квартиру, комнату, дом, дачу, участок. Возможен срочный выкуп 8-915-023-0700

■ ДАЧУ 8-962-904-16-52

■ ДОМ дачу, 8-499-490-47-01

■ ДОМ или часть дома, можно ветхий 8-962-904-16-52

■ КВАРТИРУ 8-499-490-47-01

■ КОМНАТУ 8-499-490-47-01

■ СРОЧНЫЙ выкуп недвижимости 8-926-227-66-10

■ УЧАСТОК 8-499-490-47-01

■ УЧАСТОК 8-962-904-16-52

ПРОДАМ строительство

■ КЕРАМЗИТОБЕТОННЫЕ блоки т. 8-985-396-20-30

УСЛУГИ грузоперевозки

■ ДУБЛИКАТЫ гос номеров на авто 8-903-518-68-86

УСЛУГИ строительство

■ ВОДОПРОВОД канализация любой сложности 8968-716-78-42

■ КОЛОДЦЫ септики доставка колец домики траншеи 8962-900-50-26

■ КОЛОДЦЫ септики чистка ремонт углубление доставка колец качество гарантия 8-905-751-91-51

РЕМОНТ квартир под ключ 8-963-678-13-31

■ РЕМОНТ квартир: штукатурка обои шпаклевка - большой стаж. Любовь 8-905-729-92-63

■ РЕМОНТ к-р ванн лам-т г-картон плитка обои 8968-778-10-81

■ РЕМОНТ окон ПВХ 8905-544-72-77

■ САНТЕХНИКА отопление канализация водоснабжение 8-916-420-61-32 Виталий

ЭЛЕКТРОМОНТАЖ все виды работ 8-963-678-13-31

РАБОТА требуются

■ АВТОМАЛЯР з/п от 30т.р, 8915-021-54-08

■ АВТОМОЙЩИКИ т. 8-903-578-50-27

■ АВТОСЛЕСАРЬ мойщик. Срочно! Хорошие условия работы, возможно обучение, 8-967-138-61-02

■ АВТОСЛЕСАРЬ т. 8-903-274-11-55

■ В СВЯЗИ с открытием парикмахерского салона «Новый Клин» требуются: парикмахеры - универсалы, мастера ногтевого сервиса, косметолог тел. 8-903-233-93-69

■ В СТОЛОВУЮ на ул. Новоямская, д.4 - посудомойщица, т. 8-925-277-62-16

■ ВОДИТЕЛЬ кат. В,С; ГРУЗЧИК, т. 8-916-152-79-01

■ ДВОРНИК 2/2, 18тр.903-180-1774

■ МЕДСЕСТРА 8-965-219-69-31

■ МОЙЩИКИ на автомойку 8-903-518-68-86

■ НЯНЯ для больного ребенка т. 8-962-922-68-89

■ ПРОДАВЕЦ кондитерских изделий, график 2/2, 8-905-70-186-72

■ ПРОДАВЕЦ т. 8-925-496-99-86

■ ПРОДАВЕЦ-ФЛОРИСТ с оп. раб. помощник-флорист 8-926-433-46-80

■ РАБОТНИЦА в солярий т. 8-903-542-22-58

■ СЛЕСАРИ в автосервис 8-903-518-68-86

■ СРОЧНО требуется ОХРАННИК, т. 8-910-001-69-39

■ ШВЕЯ зарплата от 20 тыс. рублей, т . 8-903-205-60-86

УСЛУГИ разное

■ АНТЕННЫ установка и ремонт триколор ТВ НТВ+ телекарта ТВ МТС цифровое ТВ и другое ТВ недорого гарантия 8-903-282-70-66

■ АЛКОГОЛИЗМ, кодир. запои психотерапия врач высшей кат. выезд на дом т. 8-903-791-76-61, 8-903-170-73-99 № 50-01-001-317

■ КАЧЕСТВЕННЫЙ и долговечный ремонт вашей квартиры начинается здесь vk.com/fan-stroy 8-916-977-70-97 Александр

■ КЛОПЫ тараканы 8-926-092-11-47

■ ПИЛИМ деревья любой сложности 8916-556-56-49, 8965-235-02-29

■ ПРОФЕССИОНАЛЬНАЯ установка входных и межкомнатных дверей, лестниц из ДПК, 8-925-997-61-10

■ РЕМОНТ стиральных и посудомоечных машин 8-985-251-05-73

■ СБОРКА разборка ремонт мебели 8-962-991-32-32 Антон

■ ЭЛЕКТРИК все виды работ. Андрей. т. 8-917-561-60-05

■ ЭМАЛИРУЕМ ванны 8905-703-99-98

СВЕЖИЕ НОВОСТИ КЛИНА ЗДЕСЬ:
www.nedelka-klin.ru
vk.com/nedelka_klin

СПЕЦ-предложение!
Визитки ч/б
1000 шт.
односторонние - 2 000 р.
двусторонние - 2 500 р.
3-54-11, 3-51-63, 2-70-15

СМОТРИТЕ В КИНОТЕАТРЕ «ЛЮКСОР» г. КЛИН
Реклама
25.01-31.01
БЕГУЩИЙ В ЛАБИРИНТ ЛЕКАРСТВО ОТ СМЕРТИ
Zомбоящик
ПРИКЛЮЧЕНИЯ ПАДДИНГТОНА
КТО НАШ ПАПА, ЧУВАК?
ЛЮКСОР г. Клин, Советская площадь, д. 5/7, ТРЦ «Счастливая 7Я», 2 этаж

17 февраля начало 18:00
Ледовый дворец г. Клин
ТОЛЬКО ХИТЫ! 16+
БОЛЬШОЙ ГАЛА-КОНЦЕРТ!
ДИСКОТЕКА СССР
живой звук
АЛЕКСАНДР АЙВАЗОВ "Лилии"
Андрей Разин и "ЛАСКОВЫЙ МАЙ" "Белые розы"
"БОЖЬЯ КОРОВКА" "Гранитный камушек"
"140 УДАРОВ В МИНУТУ" "Тополя, тополя..."
ЛЕОНИД ЛЮТВИНСКИЙ легендарный солист группы "БЕЛЫЙ ОРЁЛ" "Потому что нельзя быть на свете красивой такой..." "Волчица"
"ПАСКАЛЬ" "Шелковое сердце"
3 ЧАСА БЕЗУДЕРЖНОГО ДРАЙВА!!!
KASSIR.RU 8-800-555-80-11
БРОНИРОВАНИЕ И ДОСТАВКА БИЛЕТОВ: 8 929 668-23-30
КАССА АРЕНЫ: 8 496 242-65-63

Ждем Вас в Токио!
САФЕ МАЛЕНЬКИЙ ТОКИО
КУХНЯ:
японская, европейская, восточная

- КАРАОКЕ-БАР бесплатно
- БАНКЕТЫ, СВАДЬБЫ, ТОРЖЕСТВА
- ДЕТСКАЯ КОМНАТА

БИЗНЕС-ЛАНЧ
счастливые часы с 12:00 до 16:00
СКИДКА 15%
на основное меню
г. Клин, Бородинский пр., 27а
8(49624)9-54-54
8 (909)160-30-30
РЕЖИМ РАБОТЫ:
Воскресенье-четверг - с 12:00 до 24:00
Пятница - с 12:00 до 02:00
Суббота - с 12:00 до 03:00
vk.com/little_tokyo

Бесплатная доставка

ГОЛУБАЯ ДАЛЬ
Добро пожаловать!
От 2 поездок и более - скидки от 5 до 10%
Приятный отдых взрослых и детей на лучшем побережье Черного моря в г. Анапа
- Отсутствие высокой застройки
- Корпуса коттеджного типа и отдельные секции для отдыха в 30 м от Черного моря учитывают вкус отдыхающих и ваши возможности
- Приятный мелкий песок и целебные воздух и вода принесут вам бодрость и здоровье.
Клин - 8(49624) 5-55-67 моб. 8(903) 146-15-95
тел/факс: 5-57-06, 8-495-507-88-60

БЫСТРО ✓
ЭФФЕКТИВНО ✓
ГАРАНТИЯ ✓
ДИЗАЙН ✓
ВИЗИТКИ
буклеты
ЛИСТОВКИ
календари
ПОЛИГРАФИЯ
3-54-11, 3-51-63, 2-70-15

ИНДИКАТОР НЕДВИЖИМОСТИ

АГЕНТСТВО ШАНС НЕДВИЖИМОСТИ
Отдел Продаж: 8(905) 515 95 97, 8(905) 500 37 86, 8(903) 550 47 35, 8(905) 500 65 77
Отдел Аренды: 8(909) 162 54 61, 8(906) 774 63 41
ОФИС: 8(49624) 7 65 90
ул. Мира, д. 3, офис 222

ПРОДАМ

- Продам дом Конаковск.р-н, д.Старое Мелково , ул.Заречная,общ.пл.140 кв.м, 13 сот. земли, свет, вода, септик, камин, сауна, печь. Ц .2 600 000 р. 8-905-515-95-97
- Продам дом ПМЖ , общ.пл.107 кв.м. + 6 сот. земли в черте города . цена: 3 900 000 руб. 8-905-515-95-97
- Продам 2-х.эт.дом , общ.пл.120 кв.м. + 15 сот. земли пос.Спас-Заулок. цена: 3 100 000 руб. 8-905-515-95-97
- Продам 3-х.эт.дом ЛПХ(бревно) общ.пл.360 кв.м. д.Косово , свет, вода ,скважина ,газ по границе, подвал + 17 сот. Земли (баня, теплицы) цена: 7 800 000 руб. 8-905-515-95-97
- Большой выбор квартир ЖК Олимп ,ЖК Майданово Парк, ЖК Новый Клин. 8-905-515-95-97
- Продам дома, дачи, земельные участки в Клину и в Клинском районе. 8-905-515-95-97
- Аренда квартир, комнат ,домов. т. 8 909 162 54 61, т .8 906 774 63 41.
- Продаем 1-к.кв.ул.Чайковского д.60 к.2, 15/16 кирп. дома, общ.пл.48 кв.м кухня 10 кв.м. лоджия. цена: 2 550 000 руб. 8-905-515-95-97
- Продам 2-х.к.кв. ул.Спортивная д.17/2 ,3/4 кирп.общ.пл.59 кв.м. кухня 8 кв.м. балкон.ц.2 900 000 8-905-515-95-97
- Продам 3-х.к.кв. пос. Решоткино д.10 ,4/4 пан.общ.пл.59 кв.м.см. изолир. балкон. т.ц.2 399 000 . руб. 8-905-515-95-97
- Продам 2-х.к.кв. ул.Гагарина д.59/71 ,1/5 пан.общ.пл.45 кв.м. , проходн. кухня 6 кв.м.ц.2 800 000 руб. 8-905-515-95-97
- Продам 1-к.кв .Бородинский пр. д.16, 2/5 пан. дома, общ.пл.31 кв.м. балкон. Сделан ремонт.ц.2 100 000 руб. 8-905-515-95-97
- Продам 1 -к.кв. г.Высоковск ул. Текстильная д.7 , 2/5 пан. дома, общ.пл.33,4 кв.м. кухня 7 кв.м. цена: 1 600 000 руб 8-905-515-95-97
- Продам 3-х.к.кв. ул.Самодеятельная д.5 ,4/5пан.общ.пл.57 кв.м. изолир. балкон. ц. 3 400 000 руб. 8-905-515-95-97
- Продам 3-х.к.кв. ул. 50 лет Октября д.15 ,4/5 кирп.общ.пл.60 кв.м. кухня 6 кв.м.лоджия. ц. 3 400 000 руб. 8-905-515-95-97
- Продам 1-к.кв. ул.Клинская д.4 к.2 , 1/9 пан. общ.пл.32 кв.м. б/ремонта..ц.1 450 000 руб. 8-905-515-95-97
- Продам 3-х.к.кв.ул.Клинская д.4 к.2 ,6/9 пан дома, изолир. общ.пл.60 кв.м. лоджия, балкон. цена: 3 100 000 руб. 8-905-515-95-97
- Продам 4-х.к. кв ,ул.Дзержинского д. 16 ,7/9 пан .общ.пл.70 кв.м. см-изолир.лоджия.ц.3 700 000 руб. 8-905-515-95-97
- Продам 1-к.кв .ул. Клинская д.6/7 , 9/9 пан. дома, общ.пл.32 кв.м. балкон. ц.1 850 000 руб. 8-905-515-95-97

АРЕНДА

- Аренда квартир, комнат, домов. т. 8 909 162 54 61, т .8 906 774 63 41.

АГЕНТСТВО НЕДВИЖИМОСТИ АэНБИ www.aenbi.ru 8-499-586-0003
Юридические услуги Сопровождение сделок
СРОЧНО КУПЛЮ КВАРТИРУ дом землю
г. Клин, ул. Захватаева, д. 4, оф. 103 8-915-023-07-00
г. Зеленоград, ул. 1 Мая, д. 1, оф. 3 8-499-729-30-01

ПРОДАМ

- 1-комн. квартира Клин, Майданово, д. 2к2. 9/9МК, 39/16/13, СУС, лоджия. Хороший ремонт. 2,3 млн. руб. 8-916-086-53-77
- 1-комн. квартира, Клин, ул. Клинская, д. 50к1. 3/4К, 29 кв.м. отличный ремонт, шумоизоляция. 1,85 млн. руб. 8-916-086-53-77
- 1-комн. квартира, Клин, ул. Менделеева, д. 7. 3/10 мон., 44 кв. м., балкон. Под отделку. 2,4 млн. руб. 8-926-838-20-51
- 1-комн. квартиры Клин, ул. Клинская: 52к3, 3/4К, 37 кв.м. 1,9 млн. руб.; 54к.1. 2,1 млн. руб. Тел. 8-917-502-37-38
- 1-комн. квартиры Клин, ул. Мечникова, д. 22. 4/9К, 20/11/4,7 кв.м., балкон. Цена 1,3 млн. руб. и 1/9К, 21,4/12/4,7, своб. продажа. Цена 1,15 тыс. руб. 8-915-021-07-00
- 2-комн. кв. Малая Борщевка, д. 38. 1/2 пан., 48/30/8 кв. м., СУР. лоджия застеклена. 1,15 млн. руб. 8-917-502-37-38
- 2-комн. квартира, Клин., ул. Клинская, д. 50к1. 3/4 мон., 45/28/8, СУР, балкон. Свежий ремонт. 2,5 млн. руб. 8-916-086-54-73
- 2-комн. квартиры Высоковск, Первомайский пр. 5, 4/5П, 40/26/6 балкон. Цена 2,1 млн. руб.; Большевистская д. 11, 2/4П, 45/29/6 кв.м., балкон. 1,8 млн. руб. 8-915-023-07-00
- 3-комн. кв. Клин, ул. Клинская, д. 4. 9/9 пан., 61/41/7 кв. м. СУР, балкон+лоджия. 2,9 млн. руб. 8-916-086-54-73
- 3-комн. кв. Высоковск, ул. Кирова, д. 6/4. 3/3 кирп., 62/43/7, изол., СУР 2,35 млн. руб. 8-916-086-53-77
- Квартиры-студии, 1-2-3-4-комнатные квартиры и коммерческие площади в мкр. НОВЫЙ КЛИН по цене застройщика. Скидки, рас срочка. 8-916-579-23-00
- Комната Высоковск, 17 кв.м. в 3 к. кв., 3/4 кирп., своб. продажа. Цена 650 тыс. руб. 8-916-086-54-73
- Комната Клин, Советская пл., д 25/2. 2/3 кирп., 14 кв.м. жилое состояние. 950 тыс. руб. 8-916-086-53-77

КУПЛЮ

- СРОЧНЫЙ ВЫКУП квартир, коттеджей, домов, дач. 8-926-227-6610
- Большой выбор реальных покупателей на сайте www.aenbi.ru

МОСКОВИЯ агентство недвижимости
Член Гильдии риелторов Московской области, Член Российской гильдии риелторов. Сертификат № РОСС RU РГР ОС.50.0161
СРОЧНО КУПЛЮ/СНИМУ
КВАРТИРУ - ДОМ - ДАЧУ - ЗЕМЛЮ
ВСЕ ОПЕРАЦИИ С НЕДВИЖИМОСТЬЮ
8-967-107-65-24 8-964-500-55-16
9 лет с ВАМИ! klinmoskovia.ru г. Клин, ул. Захватаева, д. 4, оф. 219

ПРОДАМ

- 1К.КВ. Волоколамское ш. 3А кирп. секция 56 м, лоджия 10м, комната 30м, кухня 12 м, цена 2600, 8-967-107-65-24
- 2-х комнатную квартиру 53 кв.м в 3-ем мкр, чистая,сухая квартира,кухня 7,комнаты 18/13 ул 50 лет Октября 2700.000 Звоните 8-967-107-65-24
- 1-к.кв. в новом кирп.доме ул. Клинская д.54к1 Общ.37, комната 17,кухня 10 (!!) кв.м,состояние хорошее 2220.000 8-967-107- 65-24
- 3-х к.кв Загородная,23 в теплом панельном доме.Общ.пл. 51кв.м, комнаты: 18,15,10, кухня 7, застекленная лоджия 2650.000 звоните 8-967-107-65-24
- 2-хк.кв в теплом кирпичном доме, рядом с городским парком,ул.Мира,д.20А,общ.43,комнаты18/11 быстрый выход на сделку! 2250.000 8-967-107-65-24
- 2-х к.кв с балконом, по адресу: ул.Карла-Маркса,81,просторная,чистая, общ. 6 кв.м,кухня 6кв.м, комнаты 18/11 кв.м., окна ПВХ,СУС. 2500,000 8-967-107-65-24
- дача 80м + участок 10соток, д.Масюгино,снт Высокое,хор.сост,круглогод.подъезд, 3 км от Высоковска, ходит транспорт 1650000 8-967-107-65-24
- Участок «земли нас.пунктов» 9 соток + ДАЧА постр. 2016 г. в деревне Бортницы, хор.сост, хор.подъезд, цена 550.000 р., 8-967-107-65-24
- Дача 70м на участке 12соток,СНТ Ямуга, дом 3 этажа,10 км от г.Клин,свет.колодец, соотношение цена/кач-во 620,000 8-967-107-65-24
- Дом на участке 4 сот. Клин, д.Фроловское, 100,теплый жилой из бруса,130 кв.м Одноэтажный.Санузел в доме, отопление - Газ, газовый котел, вода в доме, канализация - септик. Электричество 3.000.000. 8-967-107-65-24
- Участок д. Тиликтино, 70 соток с/х назн, цена 350.000, 8-967-107-65-24
- 2к.кв. Молодежный пр, 10, кирпичн, изолированная, СУР, 46 м, 1/5, хор.состояние, теплая, ц. 2000.000, 8-967-107-65-24
- 2к.кв. ул. Мечникова, 11, 3/5эт, изолир, общ. 46, кухня 7, норм.сост, сур, цена 2.275.000, 8-967-107-65-24
- 3-хк.кв. 72м ул.Б.Октябрьская, 26, лоджия 7м, изолированные, хор.сост, цена 3.600.000, 8-967-107-65-24

СДАМ

- В аренду чистую, уютную двушечку за 12 т.р в месяц + все комун.услуги,всё необходимое есть. Сдаётся на очень долгий срок,славянской семье! 8-967-107-65-24

АГЕНТСТВО НЕДВИЖИМОСТИ «ТЕРРИТОРИЯ-КЛИН»
• Юридические консультации по всем вопросам
• Продажа и аренда недвижимости
• Составление договоров в простой письменной форме
• Сопровождение сделок любой сложности
• Оформление земли, дач, домов, квартир, комнат
• Приватизация, перепланировка
• Наследство • Бесплатные консультации
г. Клин, ул. Станционная, д. 10, оф. 302
azbukaklin@mail.ru 8-964-639-08-18

ПРОДАМ

- 3-х комн.кв ул.Текстильная. Новый дом. Изолир. 3/4 этаж. 2600.000 р., т. 89646390818
- 2-х комн.кв. ул. 2-ая Овражная. 1/3 этаж. Изолир. 53 кв.м. 2 балкона. 3050.000 р. т. 89646390818
- 3-х комн.кв. ул.Гагарина д.37/1, сталинка, 80 кв.м, изолир. Балкон. 3600.000 р. т. 89646390818
- Дача Снт «Дальний» д.Иевлево. 10 соток. Водоем, лес. 950.000 р. т. 89646390818
- 2-х комн.кв. ул.Гагарина д.26. Центр. 4/4 этаж, кирпич, балкон. 2400.000 р. т. 89646390818
- 2-х комн.кв. п.Слобода, лоджия, 44 кв.м, 1/4 этаж. 1750.000 р. т. 89646390818
- 2-х комн.кв. 50 Лет Октября д.5, 5/5 этаж, проходная, ремонт, балкон. 2450.000 р. т. 89646390818
- ул. Талицкая 14 соток, все коммуникации. 2.000.000 р. т. 89646390818
- д.Румяново 30 соток. Газ, электрич. по границе. 1250.000 Торг. т. 89646390818
- д.Губино, жилой дом 100 кв.м, электричество. Участок 15 соток. 1900.000 р. т. 89646390818
- Снт Ветеран д.Масюгино 100 кв.м, 8 соток. В доме все удобства. Подъезд круглый год. 1690.000 т. 89646390818
- г.Высоковск, комната 17 кв.м, ремонт. 550.000 р. т. 89646390818
- с.Селинское 13 соток, все коммуникации. 1250.000 р. т. 89646390818
- д.Третьяково. Дом 100 кв.м, 3 комнаты, гараж на 2 машины. Все коммуникации. Удобства в доме. 18 соток. 2990.000 р. т. 89646390818
- д.Ватолино, 15 соток, газ и электр. по границе. Срочно! Не дорого! т. 89646390818

Поминальная трапеза – милостыня за упокой души

Традиции поминовения усопших в мире сохранились с самых давних времен. Основанием для почтения памяти покойных считаются слова Иисуса Христа, который наставлял просить прощение умершим. Православные для поминания умерших отвели особые дни для совершения молитвы об усопших родных, друзьях. Такими традиционными днями поминовения считают третий, девятый, сороковой день после кончины человека; родительскую и Дмитриевскую субботы; Радоницу. В эти дни Церковь предполагает вспомнить ушедшего в мир иной человека, его деяния, добрые поступки и попросить Господа помянуть его в царствии Божием. То есть родные просят Бога простить грехи усопшему, который, возможно, при жизни не смог попросить об этом лично. Обычно поминовение заказывается в храме, но может проходить и в домашнем кругу за поминальной трапезой.

Печально, но на современных поминках практически везде бутылка алкогольного напитка на столе – непременный атрибут, который многими считается необходимостью и признаком хорошего тона. Однако по православным традициям поминовения алкоголь на поминках недопустим. Ведь с того самого момента, как душа человека отойдет в вечность, его живые родные и близкие чтут память о нем. Во всем мире очень много людей полагает, что человек не умирает до тех пор, пока живут воспоминания о нем. Как раз достойная организация заупокойного обеда служит своеобразным проявлением любви родных людей к тому, кто перешагнул порог между жизнью и смертью. Поэтому многие православные христиане на девятый, сороковой дни после кончины родного человека и в годовщины занимаются приготовлением поминальной трапезы.

Покойному важно, чтобы о нем родные помнили, собираясь вместе за одним столом. Поэтому суть поминок состоит не в чревоугодии и пьянстве, являющимися греховными деяниями. Во время поминовения родные просят у Бога искупить грехи умершего. А для того, чтобы Господь услышал эти просьбы, необходимо самим поступать благочестиво и стараться как можно меньше грешить. При поминовении с алкоголем получается, что одновременно люди просят о помиловании души усопшего и творят богонеугодные дела. Водка в таком случае оскверняет память об усопшем. Поэтому алкоголь по церковным догматам является запрещенным продуктом на поминальном столе. Хотя многие игнорируют церковные правила и наставления, а алкогольная традиция закрепилась в обществе, и водка на поминальном столе является уже необходимостью и признаком хорошего тона, даже символизирует правильность поминок. Если же спиртного нет на поминках, то на родственников приглашенные могут даже обидеться. Хотя не важно, как на поминальную трапезу без алкоголя посмотрят другие – ведь организуется она не для них, а проявляется забота о душе умершего, памяти и молитве о нем, чтобы облегчить загробное состояние души умершего человека. Получается так, что поминальный обед - это особый вид милостыни, приносимый за упокой души. А какая может быть польза этой душе, если за нее пьют алкогольные напитки?

Виктор Стрелков

ПАМЯТНИКИ
ИЗ КАРЕЛЬСКОГО ГРАНИТА (черный, красный)
БОЛЬШОЙ ВЫБОР РАЗНЫХ ФОРМ И РАЗМЕРОВ
ВАЗЫ, КОЛОННЫ, СТОЛЕШНИЦЫ
ОБРАБОТКА ВОДОСТОЙКИМИ МАТЕРИАЛАМИ
ООО "ГРАНИТ", Волоколамское шоссе., 42 возле з-да "Термоприбор", тел. 2-84-81

РЕКЛАМА
СТОЛОВАЯ
ДОСТАВКА ОБЕДОВ
8-964-506-50-53 8-910-412-37-90
Банкеты • Торжества • Юбилеи
Ритуальные обеды
8-909-638-19-50
г. Клин, ул. Захватаева, д. 4
г. Клин, Ленинградское шоссе, 88 км (рядом с маг. "Офисный мир")

Ритуальные обеды
выпускные вечера
торжества
юбилеи
банкеты
8(909) 673-89-87 ДОСТАВКА ОБЕДОВ
г. Клин, ул. Московская, 28 (столовая "Хладокомбината")

РЕКЛАМА
СТОЛОВАЯ №1
• РИТУАЛЬНЫЕ ОБЕДЫ
• ОБЕДЫ • СВАДЬБЫ • ТОРЖЕСТВА
Режим работы: пн.-пт.: 10:00-16:00
Суббота-воскресенье по предварительному заказу
Волоколамское шоссе, д. 44, стр. 1, 1 этаж
8/49624/ 3-38-35
8/926/ 150-29-67
8/925/ 277-62-16
Наш филиал: ул. Новоямская, 4

ПАМЯТНИКИ
из природного гранита
• из Карелии и Китая •
НИЗКИЕ ЦЕНЫ
г. Клин, рынок "Бородинский сад"
8-917-542-69-69

Финансы

Деньги Президента РФ – на развитие творчества

ЛЮДМИЛА ШАХОВА
nedelka-klin.ru

На территории еще Клинского района, а теперь – и городского округа Клин с 1.12.2017 г. реализуются несколько проектов с использованием грантов Президента РФ, выделенных на развитие гражданского общества.

Общественный Фонд культурных инициатив Московской области на деньги, предоставленные Фондом президентских грантов, реализует проект «История Отечества в скульптурных и графических образах современных художников Московской области». По проекту, направленному на возрождение интереса к истории России у молодежи в первую очередь, планируется проведение выставок известных художников Подмосковья, которые должны представить скульптурные и графические работы, так или иначе связанные с историей нашего отечества. На выставках планируется общение художников с посетителями, проведение лекций. Согласно проекту намечено издание брошюры-каталога с информацией о художниках-участниках выставки, их творчестве, а также о тех исторических персонажах, чьи изображения представят мастера.

Благотворительный фонд «Феофания» начал реализацию проекта «Социальная адаптация пенсионеров через вовлечение их в предпринимательскую деятельность». По этому проекту организована бесплатная консультативная помощь гражданам пенсионного возраста, желающим создать или развить свой бизнес. В помощь таким бизнесменам планируется выпустить буклеты «Как пенсионеру открыть собственное дело» и провести обучающие семинары по основам предпринимательства. Также решено провести круглый стол «Пенсионеры и предпринимательство. Проблемы и перспективы» с участием депутатов, представителей органов соцзащиты, Пенсионного фонда, общественной палаты. По проекту также предполагается оказывать помощь пенсионерам в реализации их услуг и продукции во взаимодействии с торговыми организациями, сотрудниками администрации округа Клин и общественными организациями.

Фонд развития малого и среднего предпринимательства Клинского района реализует проект «Центр развития социального предпринимательства», согласно которому планируется создать базу данных социальных предприятий, индивидуальных предпринимателей и самозанятых граждан городского округа Клин, оказывающих услуги во всех сферах деятельности. В помощь предпринимателям намечено провести обсуждение за круглым столом, а также обучающие семинары по налоговым и правовым аспектам, основам социальной рекламы, поискам источников финансирования для развития своего дела и выставку-ярмарку социальной продукции и социальных услуг клинских бизнесменов и предпринимателей.

РЕКЛАМА
ВИКО ПЛЮС 1997 ИЗДАТЕЛЬСКИЙ ДОМ
Разноска Расклейка Размещение рекламы
Изготовление:
• визиток • календарей
• буклетов • листовок
быстро эффективно гарантия дизайн
Г. Клин, ул. Лавровская дорога, д. 27б
т. 8 (49624) 3-54-11, 2-70-15

РЕЙД РАДИ СОХРАНЕНИЯ ДОРОГ

В понедельник, 22 января днем проезжавшие мимо Белавинского кладбища видели, как многотонные самосвалы один за другим разгружали песок на обочине дороги, инспекторы в светоотражающих жилетах салатового цвета со знаками Ространснадзора России на груди изучали документы водителей, а сотрудники клинского территориального отдела Госадмтехнадзора Московской области это действо фиксировали на фотовидеоаппаратуру и тоже работали с документами.

Так проходила первая в этом году проверка исполнения законодательства по перевозке многотонных грузов и правил движения тяжеловесного и крупногабаритного транспорта. В слякотном декабре дорожники обратили внимание на то, что даже на отремонтированных летом участках дорог намного раньше срока появляются трещины, ямы. Особенно их число заметно увеличилось на тех участках, где массово ездят многотонные самосвалы. Эксплуатанты дорог заподозрили, что именно эта техника повреждает дорожное полотно из-за того, что в кузовах перевозит значительно большее количество грузов, чем разрешает закон. Поэтому дорожники для того, чтобы развеять свои подозрения, обратились в Ространснадзор России с просьбой проверить, действительно, ли самосвалы ездят с перегрузом.

В ответ на эту просьбу территориальное управление этого ведомства, обслуживающее Москву, Московскую и Тверскую область, прислало на трассу А-108 сразу три экипажа инспекторов. Они и стали останавливать и проверять большегрузные, в основном, шестиосные самосвалы, доставляющие песок на строительство высокоскоростной трассы М-11 Москва – Санкт-Петербург. Согласно действующему законодательству шестиосные седельные и прицепные автопоезда, например, должны перевозить не более 44 тонн груза. В соответствии со статьей 12.21.1. Кодекса об административных правонарушениях РФ за превышение массы или нагрузки на ось транспортного средства водитель может быть оштрафован на сумму от 1000 до 10 000 рублей и даже лишен водительского удостоверения от 2 до 4 месяцев в зависимости от объемов превышения допустимой массы или нагрузки.

Водители остановленных самосвалов, судя по их реакции, везли песка явно больше. На взгляд инспекторы тоже подтверждали, что песка в кузовах было явно больше нормы. Для того, чтобы проверяющие не смогли доказать перегруз и чтобы снять с себя вину, водители один за другим решили выгрузить песок там же, где их остановили, – на обочине трассы.

Однако инспекторы Ространснадзора РФ оказались не лыком шиты и пригласили на место выгрузки песка инспекторов клинского территориального отдела подмосковного Госадмтехнадзора, которые за загрязнение территории каждого водителя вправе оштрафовать на 3000 и более рублей. То есть водителям-нарушителям никак не отвертеться от наказания. Пока шел рейд, в Белавино и других местах на площадках для автотранспорта скопились самосвалы с песком, решившие дождаться отъезда инспекторов. Заодно с ними на площадках, позволяющих парковать большегрузные автомобили, остановились и мусоровозы, следовавшие на Алексинский полигон бытовых отходов. Видимо, их водители, напуганные осенними проверками, на этот раз решили не рисковать и тоже переждать проверку на дороге.

Тем временем предприимчивые граждане, увидев бесхозный песок на обочине, быстро сориентировались и в считанные часы весь его вывезли на собственные нужды. На следующий день в том же месте на автотрассе А-108 проверка соблюдения правил движения тяжеловесного и крупногабаритного транспорта продолжилась. Но остановленных и разгрузившихся самосвалов на этот раз уже не оказалось. Водителям для того, чтобы стать дисциплинированными, хватило и одной проверки. Как сказали инспекторы Ространснадзора РФ, подобные проверки в городском округе Клин они продолжат проводить и по плану, и вне графика.

Виктор Гладышев

Новый путь автобусов показал изъяны

С начала года в поселке 31 Октября автобусы № 1 и № 4 изменили маршрут следования, чтобы не совершать холостой пробег до поворота с Ленинградского шоссе к деревне Селевино, где они разворачивались и следовали в сторону Клина, так как из-за установки тросового ограждения разворачиваться на конечной остановке «пос. 31 Октября» им стало невозможно.

Вместе с автобусами жители этой части Клина получили отремонтированные дороги с дополнительными тротуарами, разметкой и дорожными знаками. Однако далеко не все довольны таким изменениями дорожно-транспортной ситуации. Часть жителей полагает, что не выиграла почти ничего от данных новшеств. Количество транспорта на тихих ранее улочках возросло, как и скорость движения автомобилей по свежеуложенному асфальту. Теперь жители поселка опасаются за безопасность, в первую очередь, детей. Ведь прямо по маршруту следования расположен детский садик, а пересекает его дорога к школе. Получаются парадокс и замкнутый круг. Плохие дороги плохи для водителей, хорошие дороги плохи пешеходам. Тем не менее, все работы, предусматривающие как комфортное движение автобусов, так и безопасность пешеходов, запланированные на прошлый год, администрация Клинского района выполнила: искусственные неровности, знаки ограничения движения и запрета парковки автомобилей вдоль дорожного полотна, тротуары, увеличение радиуса скругления дороги. Осталось только позаботиться о том, чтобы жители почувствовали от изменения маршрута движения общественного транспорта какую-то пользу для себя. А необходима хотя бы одна остановка на пути следования автобуса по поселку.

Начальник отдела развития транспортной сети клинской администрации Анатолий Дмитриев заверил, что устройство заездного кармана с остановочной площадкой и автобусным павильоном запланировано на улице Калинина, ближе к перекрестку с дорогой, ведущей в школу № 8. Сроки строительства этой автобусной остановки зависят от наличия финансирования.

Людмила Шахова

Полосу подготовил Дмитрий Кириллов,
Служба информации: Тел.: 8 /49624/ 2-70-15 E-mail: info@nedelka-klin.ru
№ 2 (745) 27 января nedelka-klin.ru

Хоккей

Привычка побеждать

Хоккеисты «Зубова» выработали у себя привычку побеждать. Второй год подряд они выигрывают групповой турнир в ночной хоккейной лиге. Путь к успеху был тернист. В какой-то момент команда оказалась на третьей строчке в турнирной таблице. Но ударная концовка подняла зубовский коллектив на самый верх.

Победный состав ХК «Зубово» (vk.com)

18 января. «Зубово» - «Монолит» 5:3 (2:0, 2:2, 1:1)
Голы за «Зубово»: Федотов (2), Алмазов, Обухов, Герасимов
Голы за «Монолит»: Поликарпов, Трофимов, Бизяев

АНТОН АЛМАЗОВ, ИГРОК «ЗУБОВА»:

- На самом деле игра получилась непростой, несмотря на то, что играли с одним из аутсайдеров. Очень много допускали ошибок. Начали-то неплохо. Наверное, рано поверили в победу. Это и сыграло злую шутку. Перед матчами плей-офф тренеры посмотрели новые сочетания игроков. Думаю, это поможет нам в дальнейшем. Мне без разницы, где играть: в защите или нападении. Главное, приносить пользу команде. Поздравляю партнеров с первым местом!

		И	В	Н	П	Ш	О
1	ХК «Зубово»	16	12	2	2	88-48	38
2	«Сокол» (Солнечногорск)	15	11	1	3	93-44	34
3	«Кристалл» (Шаховская)	15	9	0	6	86-59	27
4	«Русичи» (Солнечногорский р-н)	15	1	3	11	31-87	6
5	«Монолит» (Клин)	15	1	2	12	44-104	5

В первом раунде плей-офф «Зубово» встретится с «Соколом». Матчи пройдут 26 и 28 января в Ледовом дворце имени Харламова. Начало в 21:00

Мини-футбол

Лидер проиграл

В 10-м туре первенства городского округа Клин грянула сенсация. «Алферово» проиграло «Строителю» со счетом 3:4. Другой претендент на чемпионство - «Химик» - тоже испытал трудности в игре с «Трудом», но все-таки победил 3:2. Теперь в турнирной таблице двоевластие.

Результаты остальных матчей: «Юность» - «Малеевка» 2:5, «Вектор» - «Сокол-И» 2:6, «Сокол» – «Смена» 7:2.

		И	В	Н	П	М	О
1	«Химик»	10	9	0	1	56-16	27
2	«Алферово»	10	9	0	1	49-16	27
3	«Малеевка»	10	7	0	3	36-26	21
4	«Сокол»	10	6	1	3	33-27	19
5	«Селинское»	10	5	0	5	27-29	15
6	«Строитель»	10	5	0	5	41-55	15
7	«Сокол-И»	10	4	1	5	34-36	13
8	«Вектор»	10	4	0	6	23-34	12
9	«Труд» (Высоковск)	10	2	0	8	22-33	6
10	«Юность»	10	2	0	8	16-35	6
11	«Смена»	10	1	0	9	22-52	3

Футбол

С крупным счетом

Трус не играет в зимний футбол (vk.com)

Вторую победу одержал «Титан» в турнире по зимнему футболу памяти Гуляева. И опять на табло стадиона «Строитель» отразился крупный счет.

21 января. 2-й тур. «Титан» - «Лобня-ЦФКиС» 4:0 (0:0)
Голы: Мартынов, Гудаев (2), Елисеев
В другом матче ФК «Долгопрудный» одолел на выезде СК «Синьково» - 3:0.

		И	В	Н	П	Ш	О
1	«Титан»	2	2	0	0	9-0	6
2	ФК «Долгопрудный»	2	2	0	0	6-0	6
3	«Лобня-ЦФКиС»	2	0	0	2	0-7	0
4	СК «Синьково»	2	0	0	2	0-8	0
5	«Монолит» (Клин)	15	1	2	12	44-104	5

Волейбол

Играют женщины и мужчины

20 января в Высоковске возобновилось открытое первенство Клина среди женских команд. «Петровское», усилившее состав, на старте второго круга одержало первую победу.

Со счетом 3:0 аутсайдером был повержен «Спас-Заулок». Не менее уверенно в трех партиях волейболистки «Высоковска» одолели «Слободу» и упрочили лидерство.

Положение команд: 1. «Высоковск» (11 очков), 2. «Слобода» (5), 3. «Спас-Заулок» (5), 4. «Петровское» (3).

В аналогичном соревновании среди мужчин также стартовал второй круг. 21 января в Слободе состоялись 4 матча: «Высоковск» - «Слобода» 3:0, «Нудоль» - «Спас-Заулок» 3:0, «Поварово» – «СВ» 3:2, «Викинг» -«50+» 3:0. Лидеры: 1. «Высоковск» (22). 2. «Нудоль» (19), 3. «Поварово» (17).

Шахматы

Победил Кузнецов

В первом турнире 2018 года по шахматам среди взрослых, прошедшем 14 января, приняли участие 14 шахматистов. Интрига продержалась до последних туров. В итоге мастер ФИДЕ Олег Кузнецов набрал 12,5 очка и занял первое место. Всего лишь на одно очко отстали Александр Соколов и Михаил Достовалов. При этом между собой они закончили партию вничью. Но поскольку Соколов играл в очном поединке черными, именно ему присуждено второе место.

Актуально

Кто поедет в Пхенчхан?

Предварительный список участников Олимпиады-2018 от России включал в себя 500 человек. Но Международный олимпийский комитет уже отклонил 111 заявок наших соотечественников. По мнению специалистов, тенденция продолжится, и в Пхенчхан поедут не более 200 россиян. Главные условия допуска: отсутствие допинговой истории, дальнейшие допинг-тесты перед Играми и повторный анализ имеющихся образцов. Клинских любителей спорта прежде всего интересует ситуация в шорт-треке. Членами сборной России в этой дисциплине являются двое клинчан: опытный Владимир Григорьев и молодой Александр Шульгинов. К сожалению, Григорьев так и не смог набрать к Олимпиаде необходимую форму и в Пхенчхан точно не поедет. Иное дело - Шульгинов. За последние два года он выступал во всех главных международных стартах, зарекомендовав себя с лучшей стороны. И перед допинг-контролерами Александр абсолютно чист. Поэтому никаких препятствий для его участия в Играх вроде бы нет. Но кроме участия нам также интересны медальные перспективы нашего земляка. Они связаны с эстафетной гонкой. Мужская сборная России вошла в восьмерку сильнейших команд, которые будут бороться за награды в Пхенчхане в эстафете на 5000 метров. Безусловными лидерами нашего квартета являются Виктор Ан и Семен Елистратов. Отсутствие любого из них понизит шансы до минимума. И тут может сказаться странная эпопея с мельдонием, фигурантом которой пару лет тому назад оказался Елистратов. Обвинения были сняты, но никто не знает, как аукнется та история. К Ану подобных претензий не предъявлялось. Подозрение могут вызвать только 4 медали, завоеванные Виктором в Сочи в 2014 году. Как показывают последние события, даже такой факт биографии является поводом для домыслов.

P.S. Когда этот материал готовился к печати, появилась информация, что Виктор Ан не допущен к Олимпиаде в Пхенчхане. Занавес!

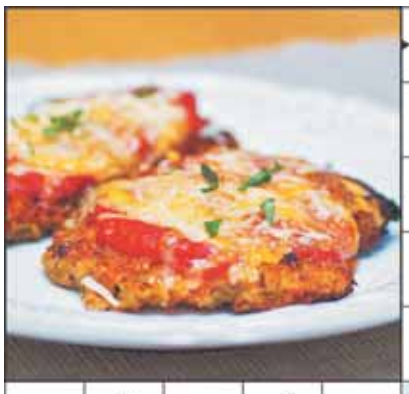

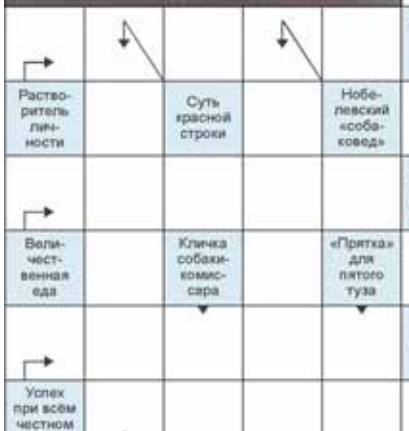

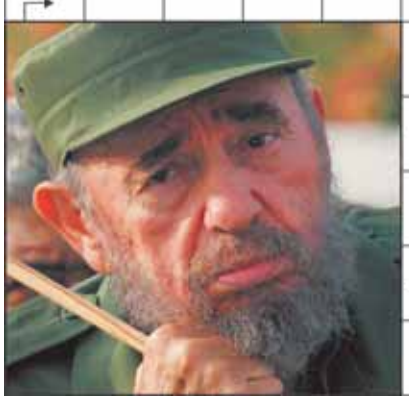

Французский «уход за ногами»
Яичная одежда куска мяса
Городской дым
Обезьянка из сказки
Репетиция художника
«Улица» Венеции
Собачья радость
Героиня Дарьи Донцовой
Голливудская статуэтка
«Стреляющий» овощ
«Хватай!» для собаки
Специалист по лошадям
Идол фаталиста
Тройной знак препинания
Египетская закорючка
Ворчливый попугай (мупт.)
Ломоть, способный насытить
Удовольствие (устар.)
Имя сэра Баскервиля
Российский грузовик
Какую собаку нюх кормит?
Вялый малый
Костёрный прах
Растворитель личности
Суть красной строки
Нобелевский «собаковед»
«Голубое золото»
Театральное «ещё»
Гроза всех царапин
Студенческая единица времени
На голове пес носит
Ранг бюрократа
Птичка «чик-чарик»
Величественная еда
Кличка собаки-комиссара
«Прятка» для пятого туза
Мамин сын, но не я
Первая производная от сына
Фунтовое зло
Оно-мевший упрёк
Конференция на Лысой горе
Лицо дома
Успех при всём честном народе
«Козырь» невиновного
Перевёрнутый «орёл»
Сверхнаслаждение
Любитель голосить
Дымом кормится
Небьющийся предмет спора
Сам из местных
Задраиваемый вход
Адмирал в начале карьеры
Счётчик ошибок вратаря
Повод радости мушкетёра
Мастер ухватить кусок
«Осязаемая любовь»
Воинское искусство Китая
Сказочный кот-гипнотизёр
Спец по приёму детей от аиста
Тара под грибы
«Притомившиеся» овощи
Озеро в Казахстане
Кривляка во дворце
«Шанцевый» моряк
Бульканье из кастрюли
Ароматизатор для булочек
«Дырка в шубе» из анекдота
Писатель Кэрролл
Фен по-русски
Символ слащавости
Человек с прибабахом
«Воспитательный» стыд стен
Учреждение для бездомных
Жизнь в бриллиантовом блеске
Самый знаменитый пудель
Тоннель под забором
Динамометр с кувалдой
Бутлеров как учёный
«Стартовый» антипод
Сосед хоната
Пиратская висе-лица
Закатил солнце русской поэзии
Гордость каллиграфа
Ковбойская «накидушка»
Кресла, «сомкнувшие локти»
«Скважина» кожи
«Машина для подводной охоты»
Долгоиграющая военная операция
Деятельность Интерпола
«Безжизненный» среди газов
Условие для получения ссуды
«Копчёная» страна
«Травоpезка»
Сын тёти
«Отец» Гекльберри Финна
Сырость, «разлитая» в воздухе
Томас Майн
Элитная миссис
Дорога для любительницы сушек
Горячительное для камикадзе
Жильё ухудшенной планировки

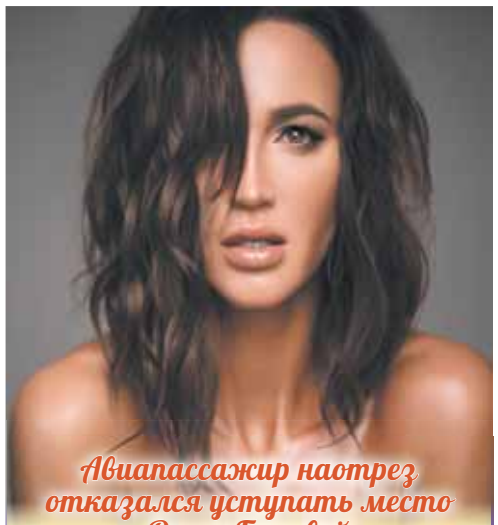

Авиапассажир наотрез отказался уступать место Ольге Бузовой

Ольга Бузова попала в неприятную ситуацию. Улетая из Таиланда, где певица набиралась сил перед чередой концертов, работой в «Доме-2» и гастролями, она узнала, что авиабилет в бизнес-класс ей не достался. Звезда привыкла летать в наиболее комфортных условиях и решила обратиться к другим пассажирам авиарейса с просьбой уступить ей vip-место.

Как сообщает ren.tv, перед полетом по просьбе артистки к пассажирам бизнес-класса подходила стюардесса и просила уступить Бузовой место, пересев в эконом-класс. Любопытно, что разницу за стоимость билетов никто предполагаемому «счастливчику» возвращать не собирался. Пассажиры наотрез отказались пойти Ольге навстречу. Трое из них сделали это спокойно и молча, а четвертый, не удержавшись, недоумевающее поинтересовался: «Это кто такая?»

Марат Башаров поставил на место вдов баскетболистов

Марат Башаров, сыгравший в картине спортивного функционера, ответил на днях протестовавшим женам баскетболистов. Он заявил, что супруги должны быть благодарны создателям за то, что те не показали «все по-настоящему». «Что касается критики, мы снимали не документальное кино, а художественное. Во-вторых, фильм имеет огромный успех, но всегда везде должны быть несогласные люди и люди, которые недовольны, которым не нравится картина. Нельзя сделать идеальный продукт для всех, не бывает такого, чтобы всем нравилось.

В данной ситуации всей стране, всему миру нравится, а вот женам главных героев не нравится. Так и хорошо, пусть это будут именно те люди, которым это не нравится. Будучи мальчишом-плохишом до конца, я добавлю, что на их месте я бы радовался, что в картине не показали все по-настоящему!» — цитирует Марата ТАСС.

Гороскоп с 27 января по 2 января

ОВЕН
21 марта - 20 апреля

Эта неделя складывается для Овнов весьма неоднозначно. На первые план могут выйти ваши контакты с друзьями. Возможно, вы почувствуете, что отношения с кем-то из них себя исчерпали. В этом случае примерно в середине недели вам удастся прекратить общение с этим человеком. Если же вы не желаете такого поворота событий, звезды советуют на время отказаться от интенсивных контактов с друзьями, посещения дружеских вечеринок, клубов и баров. Также на этой неделе не исключены сложности с реализацией ваших планов.

ТЕЛЕЦ
21 апреля - 21 мая

У Тельцов на этой неделе может произойти ухудшение отношений в партнёрстве. Вы можете почувствовать, что партнёр по браку стал холоден и неуступчив, начал препятствовать любым вашим инициативам. Воздержитесь от разговоров на острые темы: это вряд ли приведет к росту взаимопонимания, напротив, может ещё больше испортить отношения. Нежелательно принимать приглашения на посещение торжественных мероприятий: свадеб, помолвок, юбилеев, семейных торжеств. Также это не лучшее время для подписания важных соглашений: например, договора о трудоустройстве. На выходных, скорее всего, улучшатся отношения с родителями, поэтому стоит воспользоваться этим и заехать к ним в гости.

БЛИЗНЕЦЫ
22 мая - 21 июня

Близнецам на этой неделе звезды советуют максимум внимания уделить своему здоровью. Сегодня у вас может наблюдаться ослабление иммунитета и физическая слабость, что повысит вероятность развития вирусных инфекций. Постарайтесь заранее провести необходимые профилактические меры, по возможности воздержитесь от пребывания среди большого количества людей, чтобы минимизировать риск заболеть. На этой неделе на вас может навалиться много обязанностей, для выполнения которых сил будет не хватать. Это не лучшее время для покупки домашних животных. Не исключено, что заболеет кто-то из ваших близких и вам придётся уделить время на покупку лекарств и уход за больным.

РАК
22 июня - 23 июля

Для влюбленных Раков эта неделя станет своеобразным испытанием на прочность чувств. В какой-то момент вы можете почувствовать охлаждение со стороны любимого человека или же вас будет мучить чувство ревности. Чтобы справиться с трудностями и сохранить гармонию в союзе, не оказывайте давление на вашу пассию, не принуждайте и не диктуйте свои правила. Особенно это относится к сфере интимных отношений: здесь следует проявить максимум терпения и такта. Если у вас есть ребёнок, не будьте с ним излишне строгими, даже если столкнетесь с непослушанием. Помните, что мягкими методами можно добиться практически всего.

ВЕСЫ
22 сентября - 23 октября

У Весов, состоящих в паре, на этой неделе могут ухудшиться отношения с партнёрами. Одной из вероятных причин является скупость, нежелание тратить деньги на подарки любимому человеку. Также напряжённая тема, способная привести к ухудшению отношений, — это обсуждение финансовых вопросов, принципов расходования денег и уровня доходов. Постарайтесь не касаться этих вопросов в разговоре, если не желаете поссориться с любимым человеком. У семейных Весов большая часть бюджета может быть потрачена на нужды ребёнка. В будние дни лучше воздержаться от посещения увеселительных мероприятий, концертов или игровых клубов.

СКОРПИОН
24 октября - 22 ноября

Многим Скорпионам на этой неделе придётся отстаивать свою позицию перед членами семьи. Возможно, ваши намерения относительно тех или иных поступков войдут в противоречие с мнением близких родственников, родителей. Не стоит быть излишне упрямыми, в некоторых вопросах постарайтесь внимательнее прислушаться к мнению родственников, ведь они не желают вам зла. При обоюдном желании любые противоречия можно согласовать. Однако первоначально инициатива должна исходить все же от вас. Не исключено, что на этой неделе вы будете подвержены депрессивным состояниям. Не поддавайтесь дурному настроению, ищите поводы для оптимизма.

ЛЕВ
24 июля - 23 августа

У Львов на этой неделе может сложиться непростая ситуация в личной жизни. Особенно это касается молодых семей, которые живут вместе с родителями. Например, может возникнуть конфликтная ситуация между пассией и вашими родителями. Причём вам в этой ситуации вряд ли удастся занять нейтральную позицию, вы рискуете быть втянутыми в разбирательства. Также возможен извечный конфликт между поколениями. Постарайтесь более терпимо и с пониманием отнестись к ценностям, которые важны для ваших родителей. Это не лучшее время для проведения совместной семейной деятельности: например, генеральной уборки, ремонта в квартире.

ДЕВА
24 августа - 21 сентября

Девам на этой неделе следует особое внимание уделить мерам профилактики здоровья. Возрастает вероятность простуды или кашля. Ваши легкие сейчас особенно уязвимы, поэтому постарайтесь не попадать под сквозняки и одеваться по погоде. В эти дни может сузиться круг вашего общения с окружающими из-за того, что с кем-то из знакомых произойдёт размолвка. Причиной может стать и ваше личное нежелание поддерживать большое количество связей. Люди с их разговорами и просьбами могут начать вызывать раздражение. В результате вы можете существенно подчистить контакты в своей телефонной книге, оставив только самые необходимые.

СТРЕЛЕЦ
23 ноября - 21 декабря

До Стрельцов на этой неделе могут дойти слухи или сплетни, от которых вполне может испортиться настроение. Возможно, услышанная информация будет касаться близких или же будет иметь отношение к вам самим. Это не лучшее время для откровенных разговоров со знакомыми или со случайными попутчиками в транспорте. Помните, что мир тесен. Ваши откровения о своей личной жизни могут обернуться против вас же. Сейчас следует быть осмотрительнее в контактах. По будням лучше воздержаться от интенсивных контактов: в эти дни есть риск столкнуться с нечестными людьми, которые могут попытаться вас обмануть или навредить вашей репутации.

КОЗЕРОГ
22 декабря - 19 января

Козерогам на этой неделе звезды советуют трезво оценить свои способности и возможности. Если вы ставили перед собой излишне амбициозные планы, то сейчас вам придётся столкнуться с реальностью. Это время внесения корректив в стратегические жизненные планы. Достаточно напряжённо могут сложиться отношения с друзьями и знакомыми. Постарайтесь не смешивать дружеские отношения с финансовыми: это может привести к конфликтным ситуациям. Например, крайне нежелательно давать и брать деньги взаймы. Сейчас справедлива поговорка «хочешь потерять друга — дай денег в долг». Также на этой неделе не исключены материальные убытки.

ВОДОЛЕЙ
20 января - 19 февраля

Основная проблема Водолеев на этой неделе будет связана с неуверенностью в себе. Возможно, перед вами будет стоять достаточно тяжелая задача, а вы будете внутренне сомневаться в своих силах. Старайтесь руководствоваться принципом «глаза боятся, а руки делают». Внешние обстоятельства сейчас могут препятствовать реализации ваших инициатив, поэтому не стоит расслабляться, будьте готовы к борьбе. Наиболее проблемная тема недели — сложности в карьере, во взаимоотношениях с начальством. Постарайтесь принять ситуацию как данность и искать пути решения текущих проблем.

РЫБЫ
20 февраля - 20 марта

Рыбам на этой неделе предстоит отстаивать свою репутацию. Старайтесь не допускать тайной или незаконной деятельности. Вас могут обмануть, если вы поверите на слово сказанным обещаниям. Любые договоренности рекомендуется подтверждать документально, с соответствующим оформлением сделки. Во время дальних поездок не следует откровенничать со случайными попутчиками: например, рассказывать им о своей личной жизни. Все ваши слова могут обернуться против вас же самих. Также держитесь подальше от людей, проходящих службу в правоохранительных органах: встреча с ними не сулит ничего приятного.

ОТВЕТЫ на сканворд №1

					О		Д		С		К			
				П	Р	О	Ж	Е	К	Т	О	Р		
					Ё		Ю		О		Н			
				П	Л	Ю	С		П	Р	А	Х		
				Р		М		С	А	У	Н	А		
	А		П		Я	Х	О	Н	Т		Л		М	А	Р	А	З	М
С	Н	А	Р	Я	Д		Р		У	Д	О	Д		Р		Л		Е
	Д		И	Л	Ь	Я			П	И	Н	О	К	К	И	О		Н
К	Р	Е	С	Т		К	А	К	А	О		З		А		Э	К	Ю
	Е		Т	А	Б	У		Р		Д	Р	А	П		Н		Р	
З	Е	Б	У			Т	Р	А	Л		Е		О	Л	И	В	Е	Р
	В		П	А	С	С	А	Ж		С	Г	И	Б		В	Е	Д	И
А		П		Р		К	В	А	С		И		О	Г	А	Р	О	К
В	А	Р	В	А	Р		И		Н	А	С	Т	И	Л		Ф		Ш
Т		О		Л	О	Г	О	В	О		Т			А	Л	Ь	Ф	А
О	М	С	К		Ж		Л		С	К	Р	У	Д	Ж			Р	
С		П		О	А	З	И	С		О		Л		К	Р	У	И	З
Т	Р	Е	С	Т		У		К	А	М	Б	А	Л	А		Ш		Н
О		Р		П	О	Р	Ш	Е		П	А	Н	И		Б	А	Б	А
П	Р	О	С	О		А		Т	Р	А	К		П	Л	А	Т	О	К
	Е		Т	Р	У	Б	А	Ч		С	У	М	А		Т		Т	
У	Г	А	Р		Г							А		Ч	У	Ж	А	К
	Р		У	К	О	С						С	М	Е	Т	А	Н	А
Ч	Е	Р	Н	И	Л	А						Т		Х		К	И	М
	С		К	Л	О	П						И	П	О	Т	Е	К	А
	С	К	А	Т	К	А						Ф		Л		Т	А	З

СВЕЖИЕ НОВОСТИ КЛИНА ЗДЕСЬ:
www.nedelka-klin.ru
vk.com/nedelka_klin

СЛУШАЙТЕ МЕСТНЫЕ НОВОСТИ
в 8:00; 8:30; 9:00; 12:00; 13:30; 15:00; 17:00; 18:30; 19:00 по московскому времени
КЛИН ДОРОЖНОЕ 90.6

СИСТЕМЫ ХРАНЕНИЯ. Как сделать свою кухню максимально удобной

Подготовил Андрей МОИСЕЕНКО

НИЖНИЙ УРОВЕНЬ. Уровень цоколя в системах хранения на кухне чаще всего не используется. Но его можно оборудовать выдвижными ящиками. В них можно хранить редко используемые вещицы, например, формы для выпечки, цветочные горшки.

Другой вариант — оборудовать на нижнем этаже небольшую столовую для собаки. В выдвижной ящик ставятся одна или две миски.

ПО МЕСТАМ. Самые распространенные системы хранения на кухне — специальные вкладки в ящики. Это конструкции для определенного типа вещей, например, столовых приборов. Для них обычно используют деревянные или пластиковые лотки, разделенные на зоны.

Но в таких вещах кухонные приборы все равно лежат как попало. А есть вкладки, в которых для каждого предмета есть место, повторяющее его форму.

Также есть модульные вкладки, где размер отсеков надо делать самостоятельно, вставляя перегородки в специальные пазы.

ПОДНОСЫ И ДОСКИ. В каталогах производителей можно увидеть узкие выдвижные шкафы рядом со встроенной духовкой. Обычно здесь ставят бутыли с маслом. На самом деле эти на первый взгляд маловместительные системы хранения на кухне предназначены для противней, в узеньких корзинках они размещаются идеально.

ЛИЧНЫЙ ЯЩИК. Под некоторые гаджеты можно выделить отдельный ящик, например, под ломтерезку. Ее основание закреплено в ящике, а часть с ножом лежит рядом. То есть когда надо что-то нарезать, открывается ящик и часть с ножом приставляется к основанию. Когда нарезка закончена, ломтерезка разбирается и ящик задвигается. Так, личный ящик можно сделать для миксера и блендера, чтобы пользоваться ими не ставя на стол.

ВСЕ ПЕРЕД ГЛАЗАМИ. Мебель оборудуют еще одной простой системой хранения — рейлингами. Это направляющие, к которым крепят специальные приспособления для размещения соответствующих штуковин: сушки для посуды, держатели полотенец, стаканов, бокалов, крючки для разной утвари, полки для специй, наборы ножей. Рейлинговые конструкции можно повесить и на дверцу распашного шкафа или колонны. Удобнее всего здесь использовать неглубокие корзины, в них можно держать небольшие баночки и пакеты с продуктами, лекарства.

ТАРЕЛКИ. Увеличить количество и упорядочить хранение посуды разного размера можно с помощью системы вертикальных стоек, переставляемых в нужном порядке.

ДЛЯ СОБАКИ. Для того, чтобы посуда для домашних питомцев не мешалась под ногами, можно предусмотреть специальный ящик для нее в нижней части шкафа.

Адрес редакции:
141600, Московская область, г. Клин, ул. Лавровская Дорога, 27б.
Справки по 8(49624) 3-51-63.
E-mail: nedelka-klin@nedelka-klin.ru

Газета зарегистрирована в Управлении Федеральной службы по надзору в сфере связи, информационных технологий и массовых коммуникаций по Центральному федеральному округу за ПИ № ТУ50-02232.
Учредитель - ООО «ВИКО ПЛЮС».
Главный редактор Гладышев В. А.

Электронная версия газеты доступна на www.nedelka-klin.ru.

Тираж 10 000 экз.
Отпечатано в АО «Красная Звезда», 123007, г. Москва, Хорошевское шоссе, 38
Заказ №0314-2018

Время подписания в печать: по графику -18.00, фактически - 19.00 24.01.2018 Периодичность: 1 раз в неделю

16+

За содержание рекламных объявлений и номера телефонов ответственность несут рекламодатели. Редакция необязательно разделяет точку зрения авторов публикаций. Рукописи не рецензируются и не возвращаются. Перепечатка материалов только с разрешения редакции. Распространяется бесплатно.

Выпуск издания осуществлен при финансовой поддержке Федерального агентства по печати и массовым коммуникациям

Материалы под рубрикой «Реклама» публикуются на коммерческой основе