ВОЗЬМИ БЕСПЛАТНО

РЕКЛАМНАЯ НЕДЕЛЬКА® г. Клин

№ 41/42(1665)
5 октября 2020 года

Рекламная газета
День выхода - Пн
Распространяется бесплатно на территории г. Клин, Клинского р-на, Высоковска.

ВИКО ПЛЮС 1997 ИЗДАТЕЛЬСКИЙ ДОМ

Разноска
Расклейка
Размещение рекламы

Изготовление:
• визиток • календарей
• буклетов • листовок

✓ быстро ✓ гарантия
✓ эффективно ✓ дизайн

Г. Клин,
ул. Лавровская дорога, д. 27б
т. 8 (49624) 3-54-11, 2-70-15

ПРОИЗВОДИТЕЛЬ
- Металлочерепица
- Профлист
- Оцинковка
- Евроштакетник

8(49624) 5-35-21
8-926-586-59-55
8-925-866-63-98

• Низкие цены
• Короткие сроки
• Любые размеры
• Доставка

БУРЕНИЕ СКВАЖИН НА ВОДУ (ПЛАСТИК)
• ОБВЯЗКА СКВАЖИН • ВОДОСНАБЖЕНИЕ
• СИСТЕМА ОЧИСТКИ ВОДЫ
8-985-156-48-44
8-926-580-41-75

REXAU
ОКНА
АКЦИЯ НА ЛАМИНИРОВАННЫЕ ИЗДЕЛИЯ ПВХ
• Замер
• Доставка
• Изготовление
• Установка
1300 1800 1900 2100
АКЦИЯ! до 31 августа 2020 г.
приглашаем к сотрудничеству дилеров и строительные организации
8-905-533-09-66
8-903-178-11-51
8(49624) 55-123
Москитная сетка в ПОДАРОК!
г. Клин, Ленинградское ш., д. 8, 3 эт., офис 308 (магазин АВТО-49)

26-27 сентября 2020
ОСЕННЯЯ РАСПРОДАЖА
ШУБЫ, ДУБЛЁНКИ и ШАПКИ
фабрика г. Пятигорск
Громадный выбор, все размеры!
Новые модели в ассортименте.
- Норка
- Мутон
- Дублёнки
ТЦ "Центральный"
ул. Литейная, 35
1 этаж (центральный вход)
режим работы с 10:00 до 18:00
СКИДКИ. КРЕДИТ до 3 лет.
РАССРОЧКА на 24 месяца, без процентов.
АКЦИЯ!!!
обмен старой шубы на новую
- скидка до 25% при покупке новой шубы
Реклама. ООО «ХКФ Банк». Лиц. Банка России №316 от 15.03.2012 (бессрочная)

ТРЕБУЮТСЯ в СОЛНЕЧНОГОРСК:

СБОРЩИК ПВХ и алюминиевых конструкций	з/п от 40 000 р.
ИНЖЕНЕР-КОНСТРУКТОР (конструкции из алюминия)	з/п 120 000 р.
ЛОГИСТ	з/п 40 000 р.
ВОДИТЕЛЬ	з/п от 50 000 р.
ГРУЗЧИК НА СКЛАД	з/п 32 000 р.
ГРУЗЧИК (В ЭКИПАЖ, НА ДОСТАВКУ)	з/п 35 000 р.

Гр/р 5/2, по ТК РФ. 8-985-421-11-35

АРБОЛИТ
(строительный блок) -
теплый и экологичный
СТРОИТЕЛЬСТВО ПОД КЛЮЧ:
дома, бани, гаражи, хозблоки
ВСЕ КОММУНИКАЦИИ
т. 8-909-968-91-92, 8-916-230-60-08
http://klin-arbolit.com

РАБОТА
В тёплый цех на деревообрабатывающее производство в г. Клин
ТРЕБУЮТСЯ НА ПОСТОЯННУЮ РАБОТУ
ОФОРМЛЕНИЕ ОФИЦИАЛЬНОЕ!
РАЗНОРАБОЧИЕ
З/П ОТ 35 000Р
ГРАЖДАНЕ РФ БЕЗ ВРЕДНЫХ ПРИВЫЧЕК
ВОЗМОЖНО БЕЗ ОПЫТА – НАУЧИМ!
ТЕХНОЛОГ – КОНТРОЛЁР
З/П ОТ 40 000Р
ВЫСШЕЕ ТЕХНИЧЕСКОЕ ОБРАЗОВАНИЕ!
МАСТЕР СМЕНЫ
З/П ОТ 45 000Р
ОПЫТ РАБОТЫ В ДЕРЕВООБРАБОТКЕ ОБЯЗАТЕЛЕН!
По вопросам трудоустройства обращаться по телефону:
+7- 963-626-45-12
Звонить с 9:00 до 18:00

РЫБНОЕ ПРОИЗВОДСТВО. АО «НОРЕБО РУ» ПРИГЛАШАЕТ НА РАБОТУ:
· НАЧАЛЬНИК СКЛАДА
· МАСТЕР СМЕНЫ
· ЗАМЕСТИТЕЛЬ ГЛАВНОГО ИНЖЕНЕРА
· ОБРАБОТЧИК РЫБЫ
· ВОДИТЕЛЬ ПОГРУЗЧИКА

ЗАРАБОТНАЯ ПЛАТА ДОСТОЙНАЯ, ОБСУЖДАЕТСЯ С УСПЕШНЫМИ КАНДИДАТАМИ. ОФОРМЛЕНИЕ В СООТВЕТСТВИИ С ТРУДОВЫМ КОДЕКСОМ РОССИЙСКОЙ ФЕДЕРАЦИИ.

МЕСТО РАБОТЫ: МОСКОВСКАЯ ОБЛАСТЬ, Г. КЛИН, УЛ. МОСКОВСКАЯ ОБЛ., ДОМ 28.
РЕЗЮМЕ ОТПРАВЛЯТЬ НА ПОЧТУ: STARODUBENKO-NV@NOREBO.RU

ПО ВСЕМ ВОПРОСАМ ВЫ СМОЖЕТЕ ОБРАТИТЬСЯ ПО НОМЕРАМ ТЕЛЕФОНА:
8 (495) 116-9969 И 8 (921) 161-98-61.

TUP
Производственному объединению TUP
г. Клин, Напруговская дорога, д.6
ТРЕБУЕТСЯ
ОПЕРАТОР НА ЛИНИЮ
- з/п от 35 000 руб
- график работы 5/2, 2/2
- обучение в процессе работы
• Опыт приветствуется
• Рассматриваем кандидатов без опыта работы
8(968)526-68-36 8(915)012-38-51

СЛУШАЙТЕ МЕСТНЫЕ НОВОСТИ
в 8:00; 8:30; 9:00; 12:00; 13:30; 15:00; 16:00; 17:00; 18:30; 19:00 по московскому времени
КЛИН ДОРОЖНОЕ РАДИО 90.6

ДАЛИ РОКА в музее Чайковского!

Питерский симфонический оркестр «IpOrchestra» /фото предоставлено дом-музеем П.И. Чайковского

«Nirvana», «Scorpions», «Король и Шут», «Сплин», «АлисА», «ДДТ», «Ленинград», «Мумий тролль» и многие другие хиты рок-музыки в исполнении питерского симфонического оркестра «IpOrchestra» звучали в концертном зале музея-заповедника П.И. Чайковского. В субботу, 27 сентября, здесь собрались любители этого музыкального направления.

Консервативный и классический зал такой музыки еще не слышал. Перед концертом у некоторых пришедших были сомнения, насколько органично будут звучать рок-хиты, пусть и ставшие любимыми произведениями для многих в этом культовом месте. Но музыканты «IpOrchestra» с харизматичным дирижером и аранжировщиком Игорем Пономаренко не просто собрали полный зал, но и зажгли его так, что клинчанам мало не показалось.

Оркестр «IpOrchestra» был создан одиннадцать лет назад, в 2009 году. На сайте коллектива шутливо указано: «Нас благословили: Эдуард Артемьев, Александр Зацепин, Андрей Петров, Владимир Дашкевич, Исаак Дунаевский, Евгений Птичкин, Эннио Морриконе, Моцарт, Мендельсон, Верди, Россини, Штраус, Глинка, Чайковский, Шостакович, Хачатурян, Раймонд Паулс, Поль Мориа и сам Всевышний». Что касается выбранного репертуара, Игорь Пономаренко объясняет предпочтения так:

– На концерты, конечно, выбираем наиболее популярные композиции. Это не просто, часто решение принимаем всем оркестром. Сам я никогда не был рокером, но многих рок-музыкантов знал лично, в своё время часто ездил на фестивали, слушал всё это вживую.

С гастролями музыканты побывали не только в российских городах, но и во многих странах. В Клину коллектив выступил впервые.

> **Он умудрился управлять оркестром, пританцовывая, в особенных моментах даже подпрыгивая**

Открыл концерт романс «Под небом голубым», ставший известным в исполнении лидера группы «Аквариум» Бориса Гребенщикова.

– Мы к вам шли с апреля, и, наконец, дошли, – обратился к зрителям Игорь Пономаренко после первой композиции. Дирижер впечатлил непринужденностью и чувством юмора. Он умудрился управлять оркестром, пританцовывая, в особенных моментах даже подпрыгивая, шутил со зрителями в перерывах между композициями, подтрунивал над музыкантами. Особенно публике запомнился виолончелист Игорь Кузнецов, хотя на рок-концертах обычно предпочтение аудитории отдается гитаристам. Но здесь музыкант играл настолько легко, непринужденно, даже отвязно, особенно в композиции «Smells Like Teen Spirit» группы «Nirvana», что не заметить и не запомнить его просто нельзя. Интересно, что бывает со струнами виолончели Игоря Кузнецова после выступления? Некоторые зрители предположили в шутку, что музыкант порвал струны.

Зал подпевал песням Виктора Цоя, Земфиры, Ильи Лагутенко, Юрия Шевчука, Константина Кинчева. Зрители зажигали фонарики на телефонах, чтобы создать атмосферу настоящего рок-концерта.

С нетерпением будем ждать «IpOrchestra» на новом концерте. Тем более, что у коллектива много разноплановых программ с музыкой Раймонда Паулса, Микаэла Таривердиева, Поля Мориа. Есть «Венская классика» и «Музыка советского кинематографа». Надеемся, что коллектив приедет в Клин не один раз, и в следующий раз в зрительном зале тоже не будет свободных мест.

Анна Кузнецова

В КЛИНУ ПОСМОТРЕЛИ «Страсти по Донбассу»

Показ фильма состоялся в субботу, 26 сентября, в клинской Центральной городской библиотеке. Напомним: фильм участвовал на международном кинофоруме «Золотой витязь-2020» в Севастополе.

В фильме «Страсти по Донбассу» жители, сквозь слёзы, рассказывали о тех страшных событиях, которые происходили на их земле в период военных действий. Взяв в руки оружие, они встали на защиту своих близких, своего дома.

Съёмки проходили с 2014 по 2016 года. Режиссёр Артемий Тропкин и оператор Павел Бураков на личном автомобиле доставляли гуманитарную помощь жителям Донецкой и Луганской республик, оказавшимся в тяжёлой ситуации. Своими глазами видели разрушительные последствия боевых действий, разговаривали с мирными жителями. Все собранные за четыре года и легли в основу фильма.

«Страсти по Донбассу» не оставили зрителей равнодушными. С первых кадров и до финальных титров в голове возникали вопросы: не кошмарный ли это сон, как могло произойти такое ещё в мирной стране, и кому это было нужно?

После просмотра многие зрители говорили, что фильм заставляет серьёзно задуматься о многих вещах. Например, о том, как легко отнять у людей мир, и как тяжело его потом вернуть.

Татьяна Соловьёва

Обсудите новости на нашем сайте!
nedelka-klin.ru

ЕСТЬ ЧТО ПОЧИТАТЬ: поступили новые книги для слепых и слабовидящих

В Центральную городскую библиотеку пришли свежие поступления для слепых и слабовидящих читателей: книги, напечатанные шрифтом Брайля и укрупненным шрифтом: «Кыш», «Два портфеля и целая неделя» (Алешковский Ю.), «Система Умный позвоночник» (89 упражнений) (Борщенко И), «Знаменитые слепые» (Бухтияров В), диски «Ангелы и демоны» (Браун Д) , «Два мага» (Волконский М), флэш-карты и кассеты «Заблуждение велосипеда» (Драгунская К), «Мастер зимних пейзажей» (Ерисанова И), и многое другое.

Издания для слабовидящих и незрячий поступили из фондов Российской Государственной библиотеки для слепых.

Конечно, библиотека учитывает предпочтения своих читателей, поэтому теперь там можно найти новинки современных авторов, популярные исторические и детективные романы, радиоспектакли, русскую и зарубежную классику.

Более подробный список свежих поступлений можно посмотреть на сайте библиотеке biblio-klin.ru.

Татьяна Соловьёва

16+ ВАШ рекламный БЮДЖЕТ
№ 1 (239) / 5 октября / 2020

НАЙДИ ТО, ЧТО ТЕБЕ НУЖНО

ЛУЧШИЕ ПРЕДЛОЖЕНИЯ ГОРОДА ОТ НАШИХ ПАРТНЕРОВ

ДАТА			
05.10 ...	+14 °C	+10 °C	облачно
06.10 ...	+17 °C	+9 °C	облачно
07.10 ...	+17 °C	+9 °C	ясно
08.10 ...	+17 °C	+10 °C	ясно
09.10 ...	+17 °C	+11 °C	ясно
10.10 ...	+15 °C	+9 °C	ясно
11.10 ...	+15 °C	+6 °C	облачно

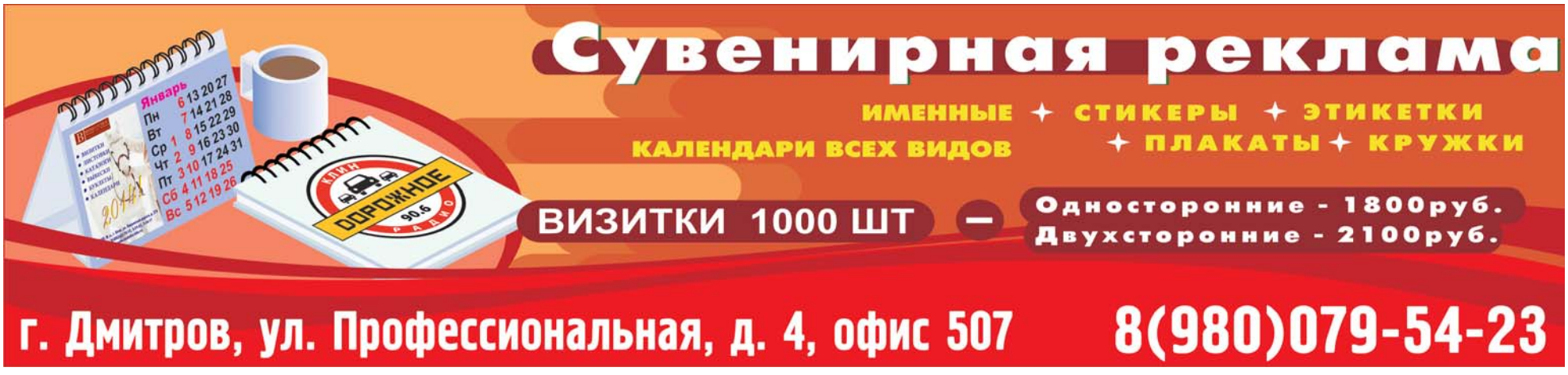

СТРОИТЕЛЬСТВО

• АСФАЛЬТИРОВАНИЕ дорожные работы крошка заезды укладка брусчатка бордюр 8903-501-5959
• БЕСЕДКИ навесы 8903-299-63-63
• БЛАГОУСТРОЙСТВО тер-рии, укладка трот. плитки 8915-440-97-97
• БРУСЧАТКА заезды бордюр отмостка фундамент 8-926-722-78-76
• БУРЕНИЕ скважин на воду качественно и недорого, т. 8985-644-99-44

ВОДОПРОВОД канализация т.8-903-78-711-89

• ГАРАЖ гарантия 8903-299-63-63
• ДОРОЖНЫЕ работы асфальт крошка брусчатка доставка щебня песка торфа 8915-440-97-97
• ДОСТ. торф земля грунт песок щебень ПГС асф. кр, 89032262927
• ЗАБОРЫ любой слож 968-949-0555
• КЛАДБИЩЕ монт. дем 915-440-9797
• КЛАДБИЩЕ под ключ 89637781331
• КЛАДБИЩЕ трот. плитка 8903-501-5959
• КОЛОДЦЫ септики чистка ремонт углубление доставка колец качество гарантия 8-905-751-91-51
• КОПКА и чистка колодцев, септиков качественно и недорого, т. 8985-644-99-44
• КРОВЕЛЬЩИК дешево, 89067420177
• КРЫШИ любой сложности утепление сайдинг заборы доставка материалов, замер и расчет 8-903-748-44-63
• КРЫШИ монтаж дем. 968-595-7676
• МАСТЕР универсал - ремонт квартир под ключ 8964-593-49-93
• ОТМОСТКИ под ключ 963-778-1331
• ОТМОСТКИ реставрация. 89267227876
• ОТОПЛЕНИЕ дешево 8906-742-0177
• ОТОПЛЕНИЕ, водоснабжение, газоснабжение, водоотведение, т. 8-916-601-24-87
• ПЕЧНИК ремонт, 8909-660-41-19
• ПОЛЫ рем.замена 8903-501-59-59
• РАЗБОР старых строений - погрузка выгрузка 8-903-501-59-59
• РЕМОНТ строитель 8906-742-0177
• САЙДИНГ под ключ 968-595-76-76
• САЙДИНГ утепление, водосток, замер, доставка, 8903-748-44-63
• САНТЕХНИК дешево, 89067420177
• САНТЕХНИКА, отопление, водоснабжение, качественно и недорого, т. 8-985-222-33-14
• СТРОИМ дома бани сайдинг любой сложности фундаменты заборы кирпичная кладка отделка любой сложности весь спектр услуг 8-903-288-65-37
• СТРОИТЕЛЬНЫЕ работы дома фундаменты бани забор крыши сайдинг заезды 8-968-949-05-55
• ТРОТУАРНАЯ плитка производство доставка укладка 8-967-020-75-75
• ФУНДАМЕНТ реставрация строительство домов 8-903-501-59-59
• ЭЛЕКТРИК дешево, 8906-742-0177
• ЭЛЕКТРИКА. Все виды работ - качественно и недорого, т. 8926-330-01-38

ТЕПЛИЦЫ из оцинкованного или стального профиля 20х20 мм 30х30 мм 40х20 мм
с камерным порошковым напылением,
из качественного поликарбоната

3х4 м - от 14 500 р.
3х6 м - от 17 500 р.
3х8 м - от 20 500 р.
А также теплицы шириной 2,5 м
БЕСПЛАТНАЯ ДОСТАВКА до 20 км
Весь ассортимент на сайте: WWW.ТЕПЛИЦЫ-НАВЕСЫ.РФ
8-925-839-14-17 8-903-161-98-57

МЫ ДЕЛАЕМ РЕКЛАМУ
РЕКЛАМА В КРИЗИС УКРЕПИТ ВАШ БИЗНЕС!
Г. КЛИН, УЛ. ЛАВРОВСКАЯ ДОРОГА, 27Б
8/49624/ 2-70-15

СДАЕТСЯ ПОМЕЩЕНИЕ
ПОД ОФИС/МАГАЗИН
по адресу:
Бородинский проезд, 19
8(916)562-44-40
8(49624)2-70-15

НАРУЖНАЯ РЕКЛАМА
ВЫВЕСКИ ФАСАДНЫЕ
ТАБЛИЧКИ
ПИЛОНЫ
ШТЕНДЕРЫ
НАКЛЕЙКИ НА АВТО
8(916)414-03-08
8(49624)2-70-15
г. Клин
ул. Лавровская дорога, д. 27б

НАКЛЕЙКИ
на капот, двери, и т.д.
на ваш вкус и выбор
с логотипом фирмы, именные
тел. 2-70-15

УСЛУГИ / РАЗНОЕ

• В СНТ «ДРУЖБА-28» с 18 октября по 01 ноября будет проводиться заочное собрание членов СНТ. Информация на сайте «Дружба28.рф», по тел. 8-903-266-6644 или по эл. почте sergeevcom@mail.ru
• ГАЗОН озеленение террит. благоустройство стройка 9689490555
• ДЕРЕВЬЯ рубка тех. 89637781331
• ДРЕНАЖ люб.слож 8903-299-63-63
• ПИЛИМ деревья любой сложности - удаляем пни, 8916-556-56-49
• РЕМОНТ и установка стиральных и посудомоечных машин 8-985-251-05-73
• РЕМОНТ стир. маш. 89161827582
• РЕМОНТ холодильников. Мастерская 8903-522-6963; 8964-624-3746
• РУБКА деревьев 8-967-020-7575
• СВАРОЧНЫЕ работы: аргон, резак, генератор, 8967-054-53-49
• СКАШИВАНИЕ травы любой сложности - опиловка 8963-770-24-44
• ТЕЛЕМАСТЕР стаж 45лет у вас дома гарантия 1год. 89036297773
• УТЕРЯН аттестат о среднем образовании на имя Жиркова Александра Валентиновича. Просьба вернуть.

КУПЛЮ
разное

• КУПЛЮ старинные: иконы и картины от 60 тыс. руб., книги до 1920г., статуэтки, столовое серебро, буддийские фигуры, знаки, самовары, колокольчики, золотые монеты, старинные ювелирные украшения, Тел.8-920-075-40-40 antikvariat22@mail.ru

ПРОДАМ
разное

• ДРОВА березовые 8915-313-44-43
• СЕНО в тюках в составе: райграс, кострец, мятлик, клевер, тимофеевка, овсяница. Доставка до 30 тюков, т. 8903-552-35-40

ПОЛИГРАФИЯ
ЛИСТОВКИ • ВИЗИТКИ
ПЛАКАТЫ • БАННЕРЫ
КАЛЕНДАРИ ВСЕХ ВИДОВ
т. 8-916-414-03-08

По доскам объявлений
По почтовым ящикам
НАПЕЧАТАЕМ
РАСКЛЕИМ
РАЗНЕСЕМ
8-916-414-03-08

ПРОГРАММА «ДОБРЫЙ ДЕНЬ»
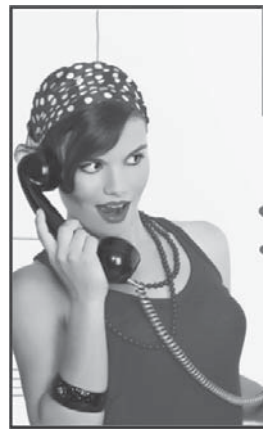
на «ДОРОЖНОЕ РАДИО» Клин
• поздравляйте своих близких, родных и знакомых
• передавайте приветы • заказывайте песни
КЛИН ДОРОЖНОЕ 90.6 РАДИО
8/49624/ 2-68-88
СЛУШАЙТЕ ПРОГРАММУ КАЖДЫЙ БУДНИЙ ДЕНЬ
с 12:00 до 13:00

ВИКО ПЛЮС 1997 ИЗДАТЕЛЬСКИЙ ДОМ
Разноска Расклейка Размещение рекламы
Изготовление:
• визиток • календарей
• буклетов • листовок

✓ быстро ✓ гарантия
✓ эффективно ✓ дизайн
Г. Клин, ул. Лавровская дорога, д. 27б
т. 8 (49624) 3-54-11, 2-70-15

НЕДВИЖИМОСТЬ Куплю

• КОМНАТУ в 2-к.кв. пл. 13.8 кв.м. п. Майданово, 8903-529-5005

НЕДВИЖИМОСТЬ Сдам

• 1-К.КВ. мебель, техника, от собственника, 8915-146-95-29
• КВАРТИРУ 8963-772-15-52.
• КОМНАТУ в центре, 89165706245
• КОМНАТУ т. 8-963-770-98-84.

ПОМЕЩЕНИЕ под магазин или офис по адресу Бородинский пр. д. 19 т. 2-70-15, 8916-562-44-40

• СДАМ В АРЕНДУ гараж с подвалом 5 мкр. ул.Овражная, рядом рынок по Ленинградке, 89651571322

НЕДВИЖИМОСТЬ Сниму

• СНИМУ т. 8-963-771-47-77.
• 1,2 КОМНАТ. квартиру. тел 8-903-154-90-10

ГРУЗОПЕРЕВОЗКИ
ТЕНТЫ, ФУРГОНЫ 10-90 куб., 1- 20 тонн
■ КВАРТИРНЫЙ ПЕРЕЕЗД ■ РАЗОВЫЕ ПЕРЕВОЗКИ
ЗАКЛЮЧЕНИЕ ДОГОВОРОВ, ОПЛАТА НАЛ, БЕЗНАЛ
8-909-968-92-44, 8-916-987-94-97, shelko07@list.ru

АВТОКРАНЫ до 31 метра
АВТОВЫШКА до 22 метров
8-910-453-06-94

ЭКСКАВАТОР-ПОГРУЗЧИК CAT-444F
узкий ковш, гидромолот
КРАН-МАНИПУЛЯТОР
борт 8 м - 15 т, стрела 21 м - 10 т
АВТОВЫШКА 22 М
КАМАЗ 10 М³
доставка: песок, щебень, ПГС и т. д.
8-906-750-54-29, 8-903-729-77-37

АВТОУСЛУГИ

ГРУЗОПЕРЕВОЗКИ 8926-238-3678

• А/ГАЗЕЛЬ тент 3м. 89036335849
• ГАЗЕЛЬ 4м+грузч 8995-900-03-78
• ГАЗЕЛЬ грузчик деш 89629890378
• ГАЗЕЛЬ тент недор. 89258232452
• ГРУЗОВОЕ такси 8905-506-57-57
• ДОСТ. торф земля грунт песок щебень ПГС асф. кр, 89032262927

НАКЛЕЙКИ
на капот, двери, и т.д. на ваш вкус и выбор
с логотипом фирмы, именные
тел. 2-70-15

СПЕЦТЕХНИКА
- Экскаватор-погрузчик CAT + гидромолот + узкий ковш + ЯМОБУР
- Экскаватор гусеничный CAT, 1 куб.
- Экскаватор колесный 1 куб.
- Автокран 25 т, 22 м
- Открытый полуприцеп 13 м, 25 т
- Бульдозер CAT 5M (12 т)
- Самосвалы от 1 до 30 куб., вездеход
- Бульдозер CAT D6R (22 т)
- Трал 26 т

www.karer-klin.ru
e-mail: myset1@yandex.ru
ЩЕБЕНЬ, ПЕСОК, ПГС
Доставка от 1 куба
Вывоз строительного мусора
8 (49624) 6-10-88
8 (903) 596-52-81
Форма оплаты любая

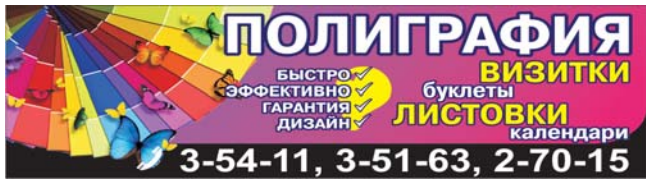

ВСЕ ЧАСТНЫЕ ОБЪЯВЛЕНИЯ
вы можете подать в нашем офисе по адресу:
ул. Лавровская дорога, дом 27б

Газета зарегистрирована в Управлении Федеральной службы по надзору в сфере связи, информационных технологий и массовых коммуникациях по Москве и Московской области
ПИ № ТУ 50-699 от 24.06.2010.
Тираж 10 000 экз. Общий тираж 270 000 экз.
Отпечатано в филиал ОАО «ПФОП» «Волоколамская типография»
Адрес: 143600, М.О., г. Волоколамск, ул. Парковая, 9
Заказ N 1991 Учредитель - Т.Г. Комарова.
За содержание рекламных объявлений и номера телефонов ответственность несут рекламодатели. Рекламируемые товары и услуги подлежат обязательной сертификации в случаях, предусмотренных Законом.
Перепечатка материалов только с разрешения редакции.
Время подписания в печать: по графику - фактически 17.45 02.10.2020
Периодичность два раза в год.

Над номером работали:

Комарова Т. Г. - главный редактор

Мелкозерова Ольга Викторовна - менеджер по рекламе

Барабанова Светлана Владимировна - менеджер по рекламе

Чадаев Сергей Владимирович - дизайн и верстка

Газета "Ваш рекламный бюджет" распространяется бесплатно в каждый почтовый ящик, а также адресно по предприятиям, магазинам и фирмам г. Клин, Клинского района, пос. Чайковского, пос. Шевляково, Клин-5, Клин-9, г. Высоковск, г. Солнечногорск; по офисам, организациям, предприятиям г. Зеленоград, Крюково; "Рекламная Неделька г. Можайск" - по г. Можайск, Можайскому району, Рузе, Тучково, Дорохово, Верее, Гагарину. "Рекламная Неделька г. Дмитров" - по г. Дмитрову и Яхрома.
Адрес редакции и издателя: 141600, Московская обл., г. Клин, Лавровская дорога, 27б
Справки по тел. 8(49624)2-70-15,
E-mail:nedelka-klin@nedelka-klin.ru
Электронная версия газеты доступна на www.nedelka-klin.ru.

LogistERA складская логистика

В логистическую компанию
ТРЕБУЮТСЯ:
ГРУЗЧИКИ
График работы 2/2
Зарплата до 40 000 руб
8(909)634-60-37
8(966)364-87-85

ТРЕБУЮТСЯ:
- **УСТАНОВЩИКИ** металлических дверей (на своём транспорте)
- **УСТАНОВЩИКИ** металлических дверей (транспорт компании)
- **МАЛЯРЫ** (порошковый покрас)
- **СВАРЩИКИ**
- **ОБТЯЖЧИКИ**

Зп (высокие)
8(925)589-74-88

на производство требуются
мужчины и женщины
стабильная зарплата
8(926)469-36-36

ПОДРАБОТКА
МЫТЬЕ ОКОН, УБОРКА ПОМЕЩЕНИЙ
8(964)515-14-50

ТРЕБУЕТСЯ
МЕНЕДЖЕР
В КЛИНИНГОВУЮ КОМПАНИЮ
8(964)515-14-50

ШВЕЙНОМУ ПРОИЗВОДСТВУ
ТРЕБУЮТСЯ:
ШВЕИ
ВЫШИВАЛЬЩИЦЫ
УПАКОВЩИЦЫ
8(985)769-18-96

Складской комплекс в г. Клин приглашает на работу
СИМБАТ
КЛАДОВЩИК
32 000 - 35 000 руб.
ГРУЗЧИКИ
27 000 - 30 000 руб.
8-909-639-38-29
Адрес склада: г. Клин, ул. Терешковой, дом 2

КЛИНСКИЙ
АО "Мясокомбинат Клинский"
ПРИГЛАШАЕТ МУЖЧИН И ЖЕНЩИН ДЛЯ ТРУДОУСТРОЙСТВА НА СЛЕДУЮЩИЕ ПРОФЕССИИ:
- УКЛАДЧИК-УПАКОВЩИК (г/р 2/2)
- ФОРМОВЩИК КОЛБАСНЫХ ИЗДЕЛИЙ (сменный г/р)
- СОСТАВИТЕЛЬ СМЕСЕЙ(сменный г/р)
- НАЛАДЧИК ОБОРУДОВАНИЯ В ПРОИЗВОДСТВЕ ПИЩЕВОЙ ПРОДУКЦИИ (сменный г/р)
- ПОВАР (г/р 2/2)
- ТРАКТОРИСТ-МАШИНИСТ СЕЛЬСКОХОЗЯЙСТВЕННОГО ПРОИЗВОДСТВА (г/р 5/2)
- ОПЕРАТОР ТЕХНОЛОГИЧЕСКИХ УСТАНОВОК (сменный г/р)
- ОПЕРАТОР АВТОМАТА ПО ПРОИЗВОДСТВУ КОЛБАСНЫХ ИЗДЕЛИЙ(сменный г/р)
- РАБОЧИЙ ПО КОМПЛЕКСНОМУ ОБСЛУЖИВАНИЮ И РЕМОНТУ ЗДАНИЙ (г/р 5/2)
- УБОРЩИК ПРОИЗВОДСТВЕННЫХ И СЛУЖЕБНЫХ ПОМЕЩЕНИЙ (г/р 5/2)
- ВОДИТЕЛЬ ГРУЗОВОГО АВТОМОБИЛЯ (г/р 5/2)
- ВЕДУЩИЙ МИКРОБИОЛОГ (г/р 5/2)
- СЛЕСАРЬ-РЕМОНТНИК (сменный г/р)
- СЛЕСАРЬ-САНТЕХНИК (сменный г/р,5/2)
- ЭЛЕКТРОМОНТЕР ПО РЕМОНТУ И ОБСЛУЖИВАНИЮ ЭЛЕКТРООБОРУДОВАНИЯ (сменный г/р)
- ДЕЗИНФЕКТОР (г/р 2/2)
- ГРУЗЧИК(г/р 2/2)

По вопросам оплаты труда и трудоустройства обращаться в отдел кадров
с пн. по пт. с 9.00 до 16.00 по адресу:
Московская область, г. Клин, ул. Дурыманова, д. 12
Тел. для справок: 8(49624)2-56-11, 8-964-539-96-23

ФАБРИКА СПОРТИВНОЙ ОБУВИ
РАБОТА НА СТАБИЛЬНОМ ПРОИЗВОДСТВЕ
г. Клин, ул. Транспортная, 31
ТРЕБУЮТСЯ
- **РАБОЧИЕ**
- **ШВЕИ** (без опыта)

на различные операции по производству обуви в раскройный и пошивочный цех (обучаем)
Стабильные своевременные выплаты зарплаты.
График 5/2, возможны подработки.
Приветствуется опыт работы на производстве.
8-910-084-19-27 Вячеслав Васильевич, пн-пт: 8:00-17:00

ПОЛИГРАФИЯ
БЫСТРО ЭФФЕКТИВНО ГАРАНТИЯ ДИЗАЙН
ВИЗИТКИ буклеты ЛИСТОВКИ календари
2-70-15

Компания Reynaers Aluminium Rus - ведущий производитель алюминиевых светопрозрачных систем в связи с расширением производства
ПРИГЛАШАЕТ НА РАБОТУ:
REYNAERS aluminium
СОТРУДНИКОВ СКЛАДА
КОНТРОЛЕРА ОТК
ОПЕРАТОРОВ ПРОИЗВОДСТВА
тел. 8/916/592-38-68

Требования:
- Гражданство РФ
- Опыт работы приветствуется

Место работы г. Клин

Мы предлагаем:
- Стабильную и своевременную з/п
- Премиальные выплаты
- Оформление согласно ТК РФ
- Полный соцпакет

ТРЕБУЮТСЯ

- АВТОМОТОРИСТ универсал; электрик-диагност з/п 50% 9152183557
- АВТОСЛЕСАРЬ-УНИВЕРСАЛ, шиномонтажник, т. 8-915-218-35-57
- В КАФЕ д. Давыдково: посудомойщица, официанты, повар раздачи, 8916-787-06-81

В КАФЕ повар, повар-мангальщик. т. 8903-523-86-16

- В МАГАЗИН требуется продавец, т. 8916-290-63-41
- В ОРГАНИЗАЦИЮ дворник оклад 18т.р.; уборщица оклад 18т.р. график работы 2/2, полный соцпакет, оформление по ТК РФ. т. 8-925-043-25-84 Татьяна звонить с 9 до 18 кроме воскр. и понед.
- В ОРГАНИЗАЦИЮ: ВОДИТЕЛЬ, т. 8-915-167-78-51, МЕНЕДЖЕР, ТЕНДЕР-МЕНЕДЖЕР, ДИСПЕТЧЕР т. 8-964-527-66-86, 8-963-771-90-23, 8-905-700-33-15
- В ЦЕХ металлических дверей: сварщики, отделочники, гибщики, 8903-269-53-98
- В ШВЕЙНЫЙ ЦЕХ швеи, закройщица,закройщик, утюжильница т.8-901-181-34-22
- ВОДИТЕЛЬ к. «С», 8906-700-7081
- ВОДИТЕЛЬ на а/м ломовоз с манипулятором. Права категории В, С. з/п 50000. Тел.: 8-906-750-52-87, Михаил.

ШВЕЙНОМУ ЦЕХУ ТРЕБУЮТСЯ
- **ШВЕИ**
- **ФУРНИТУРЩИК** з/п от 40 000 р.

8(910)426-24-16

ВСЕ ЧАСТНЫЕ ОБЪЯВЛЕНИЯ
ВЫ МОЖЕТЕ ПОДАТЬ В НАШЕМ ОФИСЕ ПО АДРЕСУ:
ул. Лавровская дорога, дом 27б

- ВОДИТЕЛЬ на Валдай 6м. т. 8985-247-18-39
- ГРУЗЧИКИ гр. 5/2, работа на доставку. т. 8-965-167-01-48

ДВОРНИК на постоянное место работы. Гр. 6/1,с 07:00 до 16:00. З/П 27000 руб/мес. 8-965-331-11-63

- ДВОРНИК срочно, з/плата 20т.р., т. 8-49624-6-91-19
- ДИСПЕТЧЕР на мет. двери на дому с опытом работы, 89067769999

КЛЕЙЩИЦА т. 8495-225-38-13

КОМПАНИИ ООО «Технопласт» ЭЛЕКТРИК з/п 30т.р. опыт раб. от 3-лет сред. спец. образование, гр/р 5/2 (с 8 до 17ч.). Адрес: г.Клин ул. Терешковой д.1а. т. 8916-904-5603, 8(49624)58129 Дмитрий Николаевич

- МАШИНИСТ экскаватора-погрузчика з/п от 45 т.р. 8915-009-3015
- МЕДИЦИНСКИЙ центр приглашает на работу САНИТАРКУ. 8(49624)9-01-53, 8-967-085-33-63
- НА ПРОИЗВОДСТВО мебели: маляр, станочники, сборщики, з/п по результату вашей квалификации, т. 8-985-305-25-25
- НА ТЕПЛЫЙ склад декоративной косметики - комплектовщик заказов, гр/р 5/2, оформление по ТК РФ, з/п 38000 р. Адрес: Солнечногорский р-н д. Есипово 8903-179-3323 Дмитрий

ОБТЯЖЧИКИ на двери (работа в 15 мин. ходьбы от вокзала),8916-653-95-99

ОПЕРАТОР поломоечной машины на постоянное место работы. Гр. 6/1, с 06:00 до 17:00. З/П 30000 руб/мес. 8-965-331-11-63

- ОХРАННИКИ 4 разряд 89260237049
- ОХРАННИКИ в ТЦ график 3х3 в день, 8903-172-91-53
- ПОВАРА холодного и горячего цеха, помощник повара, т. 8-963-771-94-49
- ПОДСОБНЫЙ рабочий на кухню в школу, т. 8-(49624)-7-68-02
- ПОСУДОМОЙЩИЦА в столовую, з/п 20 т.р, 8903-216-04-27
- ПРОДАВЕЦ в продуктовый магазин, т. 8903-788-95-59
- ПРОДАВЕЦ-КАССИР с медкнижкой, без в/п, г. Клин, 8926-715-4120
- РАБОЧИЕ строительных профессий т. 8915-009-30-15
- СВАРЩИКИ маляры, 8926-049-8850

СВАРЩИКИ на двери, (работа в 15 мин. ходьбы от вокзала) т. 8916-653-95-99

- СЕКРЕТАРЬ-ПОМОЩНИК с в/о з/п от 40тр 8-919-765-1430
- СТОЛОВОЙ повар-раздатчица, посудомойщица, работа 5/2 сб. воск. выходной, т. 8926-150-29-67
- ТРЕБУЕТСЯ уборщица график 5\2, зарплата 22000р., форма бесплатно, т. 8903-252-41-45
- ТРЕБУЮТСЯ охранники т. 909-971-1017, т. 903-172-91-53
- УБОРЩИЦА гр/работы 2/2, з/п 18т.р. полный соцпакет, оформление по ТК РФ, 8925-043-25-84 звонить до 18.00

УБОРЩИЦЫ Гр. работы: 2/2. З/п 15 000 руб. т. 8 965 331-11-63

УБОРЩИЦЫ Гр. работы: 6/1. З/п 25 000 руб. 8-965 331-11-63

- ШВЕИ на пошив штор с. Селинское возможно предоставление жилья, т. 8-966-347-42-33

ПК
В производственную компанию ИПК Промо-Консалтинг
ТРЕБУЮТСЯ:
ИНЖЕНЕР-ПРОЕКТИРОВЩИК
ИНЖЕНЕР-КОНСТРУКТОР
блочно-модульных конструкций (блок-боксов)
Требования: высшее образование, знание программных продуктов Autodesk, 3D моделирование.
Условия работы: г. Клин, с 9-00-18-00. Полная занятость.
8(800)222-59-54
8(925)978-98-98
info@p-con.ru

По вертикали:
Поиск, Абразив, Конторщик, Военкомат, Трубка, Прятки, Джерри, Иллюзионизм, Гвалт, Храм, Обида, Тяпка, Субтитр, Вёрстка, Коннери, Полина, Фри, Захаров, Нрав, Юбка, Анка, Нева, Вертолётоносец, Легион, Пасть, Акр, Кафе, Зонт, Отступ, Глагол, Пари, Отпор, Антипод, Сбой, Перс, Режиссура, Жнец, Вкус, Туша, Какофония, Рой, Пеленг, Квакин, Термит, Сухарь, Лолита, Лошак, Ванна, Лель, Соус.

Ответы на сканворд в номере №40

По горизонтали:
Скрепка, Торпеда, Биолог, Евнух, Ячея, Сластёна, Брют, Клюка, Корт, Засов, Киприот, Амфибия, Овощ, Отбор, Лиза, Индюк, Синдикат, Раба, Идиот, Карнавал, Кавказ, Моргание, Ереван, Ворог, Профан, Эстакада, Твист, Тент, Обь, Рупор, Лоно, Животик, Пеле, Крупа, Перу, Шок, Кости, Колодец, Стадо, Есаул, Ной, Аверс, Хохол, Леса, Мураш, Сименон, Инжир, Ранет, Лгун, Тальк, Царь, Санкция.

Газета зарегистрирована в Центральном территориальном управлении Министерства РФ по делам печати,телерадиовещания и средств массовых коммуникаций за ПИ N1-50362.
Тираж 10 000 экз. Общий тираж 270 000 экз.
Отпечатано в филиал ОАО «ПФОП» «Волоколамская типография»
Адрес: 143600, М.О., г. Волоколамск, ул. Парковая, 9
Заказ N 1991 Учредитель - Т.Г. Комарова.
За содержание рекламных объявлений и номера телефонов ответственность несут рекламодатели. Рекламируемые товары и услуги подлежат обязательной сертификации в случаях, предусмотренных Законом.
Перепечатка материалов только с разрешения редакции.
Время подписания в печать: по графику - 18.00 фактически 17.45 02.10.2020
Периодичность раз в неделю

Над номером работали:

Комарова Т. Г. - главный редактор

Мелкозерова Ольга Викторовна - менеджер по рекламе

Барабанова Светлана Владимировна - менеджер по рекламе

Чадаев Сергей Владимирович - дизайн и верстка

Газета "Рекламная Неделька г. Клин" распространяется бесплатно в каждый почтовый ящик, а также адресно по предприятиям, магазинам и фирмам г. Клин, Клинского района, пос. Чайковского, пос. Шевляково, Клин-5, Клин-9, г. Высоковск, г. Солнечногорск; по офисам, организациям, предприятиям г. Зеленоград, Крюково; "Рекламная Неделька г. Можайск" - по г. Можайск, Можайскому району, Рузе, Тучково, Дорохово, Верее, Гагарину. "Рекламная Неделька г. Дмитров" - по г. Дмитрову и Яхрома.
Адрес редакции и издателя: 141600, Московская обл., г. Клин, Лавровская дорога, 27б
Справки по тел. 8(49624)2-70-15,
E-mail:nedelka-klin@nedelka-klin.ru
Электронная версия газеты доступна на www.nedelka-klin.ru.

Еженедельный тираж издания - более 60 000. Тираж заверен типографией.

16+