РЕКЛАМНАЯ НЕДЕЛЬКА®

www.nedelka-klin.ru клинские новости

№ 81 (1519) 15 ноября 2018 года • Распространяется бесплатно • Тираж более 285 000 экз.

Услуги строительства..... стр. 2
Услуги/разное ..... стр. 3
Вакансии ..... стр. 4-5
Недвижимость ..... стр. 6
Автоуслуги..... стр. 7
Услуги разное ..... стр. 8

КВАРТИРЫ с отделкой в центре города!
У ПРУДА г. Высоковск
В НОЯБРЕ скидка 50 000 р. на 1-комнатные и студии
Студии - от 1 010 100 руб.
1-комнатные - от 1 187 340 руб.
2-комнатные - от 2 129 010 руб.
8-495-761-51-60
С проектной декларацией можно ознакомиться на сайте www.жкупруда.рф ФЗ-214

БУРЕНИЕ СКВАЖИН НА ВОДУ (ПЛАСТИК)
• ОБВЯЗКА СКВАЖИН • ВОДОСНАБЖЕНИЕ
• СИСТЕМА ОЧИСТКИ ВОДЫ
8-985-156-48-44
8-926-580-41-75

REXAU ОКНА
АКЦИЯ НА ЛАМИНИРОВАННЫЕ ИЗДЕЛИЯ ПВХ
Замер
Доставка
Изготовление
Установка
АКЦИЯ! с 1 апреля по 31 декабря 2018 г.
8-905-533-09-66
8-903-178-11-51
8(49624) 55-123
приглашаем к сотрудничеству дилеров и строительные организации
Москитная сетка в ПОДАРОК!
г. Клин, Ленинградское ш., д. 8, 3 эт., офис 308 (магазин АВТО-49)

Производство | Доставка | Бетононасос
БЕТОН
Работаем без выходных
ООО «Бетонинвест» д. Решоткино
СКИДКИ ОТ ОБЪЁМА
8 915 350-10-00
www.beton-invest.su 8 (49624) 7-69-58 www.бетонинвест.рф

Пансионат в г. Солнечногорске "Уют и Забота"
ПРИНИМАЕТ НА ВРЕМЕННОЕ или ДЛИТЕЛЬНОЕ ПРОЖИВАНИЕ
пожилых людей, а также тех, кому необходим уход после перенесенных травм, хронических заболеваний и оперативных вмешательств
Полноценный уход за пожилыми людьми с различными видами заболеваний, в том числе:
• уход за лежачими больными • реабилитация после инсульта
• перелом шейки бедра • старческое слабоумие
• болезни Альцгеймера и Паркинсона, деменция
Комфортные номера с ремонтом, удобной меблировкой 2-х, 3-х, 4-х и 5-ти местные
Цена 1000 руб/сутки!
Московская обл., г. Солнечногорск, ул. 1-я Никольская, д. 2 (рядом с Центральной районной больницей)
8(977) 280-87-79, 8(915) 124-19-40 www.http://uyut-zabota.ru

ПОЛИКАРБОНАТ
Со склада в Клину (от одного метра)
КАРБОGLASS CARBOГЛАСС
Производителям металлоконструкций ОСОБЫЕ УСЛОВИЯ!
Д. БОРОЗДА
8-926-817-76-20 д. Борозда, д. 40а

ТУРАГЕНТСТВО РОБИНЗОН
ЛУЧШИЙ ОТДЫХ!
г. Клин, ул. Мира, 25, оф.12
ЗВОНИТЕ: 7-33-00, 7-34-00
Оплата банковскими картами
www.robinzonklin.ru
Coraltravel в Клину
ул. Ленинградская, д. 2/11, офис 28 (рядом со Сбербанком)
27-5-27, 2-69-41

ТАТУАЖ
ПЕРМАНЕНТНЫЙ МАКИЯЖ
СКИДКА! При татуаже 2-х зон и более
• Брови (растушевка) - 4000 руб.
ВЕКИ:
• Межресничное пространство - 3000 руб.
• Межресничное пространство + стрелки - 4500 руб.
ГУБЫ:
• Контур с растушевкой - 4000 руб.
• Полное заполнение - 5000 руб.
Коррекция 1/2 цены
Биотатуаж бровей хной - 500 руб.
8-985-258-40-08, Татьяна

БЕТОН
от производителя ГОСТ 7473-2010
Песок
Щебень
Рытье котлованов
Дорожная плита 3х1,75
8-926-600-8000 www.beton-2000.ru

НОВОЕ ПОСТУПЛЕНИЕ ИГРУШЕК
Детские товары Счастливый кроха
ТОВАРЫ для НОВОРОЖДЕННЫХ
г. Клин, ул. Мира, д. 58/25 (магазин №11) Часы работы: 9:00 - 20:00

МЫ ДЕЛАЕМ РЕКЛАМУ
РЕКЛАМА В КРИЗИС УКРЕПИТ ВАШ БИЗНЕС!
Г. КЛИН, УЛ. ЛАВРОВСКАЯ ДОРОГА, 27Б
8/49624/ 2-70-15

СЕМЕЙНАЯ ПАРИКМАХЕРСКАЯ
г. Клин, Советская пл., д. 5
8 (903)578 82 68
Требуется парикмахер и мастер ногтевого сервиса
счастливая 79 3-ЭТАЖ

АВТОТЕХЦЕНТР SOGO service МОЙКА
АВТОСЕРВИС АВТОЗАПЧАСТИ
ул. Мечникова д.13 А
www.sogoservice.ru
Требуются: Автослесари, Автомойщики

"АНАИС" Медицинский Центр
www.anais-klin.ru
г. Клин, ул. Литейная, д. 50/10
8 (49624) 2-89-37 8 (906) 092-88-48

Лучшая АВТОШКОЛА учебного центра "ПЕРСПЕКТИВА"
приглашает на обучение (B, C, D, E) ВОДИТЕЛЕЙ всех категорий
7-91-42
8-916-378-34-84
Советская пл. д. 3 (рядом с ТЦ "Семья")

ПОРА ГОТОВИТЬСЯ К НОВОМУ ГОДУ!
• КАЛЕНДАРИ:
• карманные
• квартальные
• настенные
• домики
• перекидные
• БЛОКНОТЫ • МАГНИТЫ
• ЭТИКЕТКИ • КРУЖКИ
ВСЕ ЭТО и МНОГОЕ ДРУГОЕ МОЖЕТЕ ЗАКАЗАТЬ У НАС ПО ПРИВЛЕКАТЕЛЬНЫМ ЦЕНАМ!
8-916-414-03-08, 8(49624) 3-54-11

Стекло поумнело и само заменяет жалюзи и шторы

Российские инженеры и дизайнеры создали «умное» окно с переменной прозрачностью, которую обеспечивает воздействие слабого электрического тока на жидкие кристаллы. Легкое нажатие на кнопку за доли секунды превращает стекло из полностью прозрачного в матовое и наоборот. В квартире в тесном дворе или в загородном доме такая оконная опция защитит от любопытных глаз и создаст атмосферу уединения. Стекло настолько умное, что его преображение может останавливаться в нескольких положениях. Например, положение «туман» снижает проникновение ультрафиолета и помогает сохранить прохладу в жаркий день. То есть стекло позволяет создать более приватную обстановку и регулировать количество внешнего света. В межкомнатной двери дома или в переговорной комнате офиса переключение стекла четко объяснит всем, что помещение занято и не следует беспокоить находящихся там. Если во всех окнах дома вставить такие стекла, то достаточно общей команды с пульта, чтобы, например, закрыть их все одновременно, и не нужно ходить и задергивать шторы на каждом окне.

ПЕСОК, ЩЕБЕНЬ, ЗЕМЛЯ
8-903-252-64-52, 8-903-140-13-31

■БРИГАДА строителей - все виды работ, местные 8925-312-49-21

■БУРЕНИЕ на воду 8905-793-21-67

■БУРЕНИЕ скважин на воду недорого, т. 8-985-644-99-44

■ВАННА под ключ 8963-722-18-90

■ВИДЕО диагностика трубопроводов дымоходов и вентканалов 8903-578-61-14

■ВОДОПРОВОД канализация любой сложности 8962-900-50-26

■ЗЕМЛЯНЫЕ работы наружний водопровод канализация ливневка аренда миниэкскав. 8903-578-61-14

■КОЛОДЦЫ септики доставка колец домики траншеи 8906-157-77-74

■КОЛОДЦЫ септики земляные работы т. 8-926-397-77-77

■КОЛОДЦЫ септики качественно недорого т. 8-926-397-77-77

■КОЛОДЦЫ септики чистка ремонт углубление доставка колец качество гарантия 8-905-751-91-51

■КОПКА и чистка колодцев, септиков, недорого, т. 8-985-644-99-44

■КРОВЛЯ качественно 89067420177

■КРЫШИ любой сложности утепление сайдинг заборы доставка материалов, замер и расчет 8-903-748-44-63

■ОБОИ покраска шпаклевка выравнивание быстро 8968-816-86-88

■ОТДЕЛКА квартир качественно и недорого Виктор. 8926-337-4290

■ОТОПЛЕНИЕ дешево 89067420177

■ПЕСОК щебень земля 903-252-6452

■ПЛИТОЧНИК 2чел. ремонт домов квартир гражд.РФ, 8967-147-5060

■ПЛОТНИК т. 8-906-757-66-10

■РЕМ.КВ. весь спектр малярных работ быстро кач. 8977-728-8575

■РЕМ.КВ. выравнивание шпаклевка обои покраска 8910-438-7972

■РЕМ.КВ. обои покрас декор штукатур. Марина. 8-909-689-96-42

КОЛОДЦЫ СЕПТИКИ
КОПАЕМ, БУРИМ
за 1 день
kolodets-mo.ru
8-903-137-55-94

■РЕМ.КВ. шпаклевка обои покраска декор штукат. 8925-175-85-17

■РЕМОНТ (полный спектр услуг) т. 8-925-140-84-74 Михаил

■РЕМОНТ внутренняя отделка квартир под ключ - качественно, т. 8-985-644-99-44

■РЕМОНТ квартир 8963-722-18-90

■РЕМОНТ квартир и ванных комнат под ключ качество 89684776557

■РЕМОНТ квартир качественно и недорого 8-905-750-76-77

■РЕМОНТ квартир недорого т. 8-968-838-98-99

■РЕМОНТ квартир: штукатурка обои шпаклевка, большой стаж. Любовь 8905-729-92-63

■РЕМОНТ кв-р клинские 89263484575

■РЕМОНТ окон ПВХ 8905-544-72-77

■РЕМОНТ строитель. 89067420177

■САНТЕХНИК недорого 89067420177

■САНТЕХНИК от 500р. 89060190190

■САНТЕХНИКА отопление водоснабжение качественно недорого, т. 8-985-222-33-14

■САНТЕХНИКА. Работа любой сложности, т. 8-905-750-76-77

■СВАРКА сантехника строительство отделка 8-915-209-84-50

СРУБЫ 6х3 6х4 5х6 6х6 и др. в наличии и на заказ. Доставка сборка недорого 8915-739-26-76

■СТРОИМ дома бани сайдинг любой сложности фундаменты заборы кирпичная кладка отделка любой сложности весь спектр услуг 8-903-288-65-37

■ ШПАКЛЕВКА покраска обои выравнивание быстро 8926-185-42-61

■ЭЛЕКТРИК 8-906-755-25-90 Павел

■ЭЛЕКТРИК недорого 89067420177

■ЭЛЕКТРИКА недорого и качественно, т. 8-926-330-01-38

■ЭЛЕКТРИКА. Работа любой сложности, т. 8-905-750-76-77

КУПЛЮ-РАЗНОЕ

■ АККУМУЛЯТОРЫ свинец 9262048641

■АНТИКВАР: самовары статуэтки серебро знаки СССР 89099020848

■КУПЛЮ запечатанные аудиокассеты, катушки для магнитофона, катушечные магнитофоны, ламповые радиолы, магнитолы из 80-х годов (типа SHARP-777, JVC-838) 8-926-554-08-28

■КУПЛЮ старинные: иконы и картины от 50т.р., буддийские фигуры, книги до 1920г., статуэтки, серебро, знаки, самовары, колокольчики, т. 8920-075-40-40 antikvariat22@mail.ru

■ПИВНЫЕ кеги и т.д. 89099020848

■СЕРЕБРО всех видов 89099020848

■ФАРФОРОВЫЕ статуэтки самовары угольные дорого 8916-875-45-93

ПРОДАМ-РАЗНОЕ

■ ДОСТАВИМ тепло в дом дрова колотые береза сух. 8905-718-5851

■ДРОВА березовые 8915-313-44-43

■ДРОВА березовые 8925-002-85-71

■ДРОВА березовые 8925-355-51-50

■ДРОВА колотые 8-906-036-04-88

■ДРОВА колотые береза ольха осина горбыль пиломатериалы недорого 905-536-1076, 909-953-7922

■МЯСО кролика, гуся, утки, т. 8-929-992-96-95

■СТЕНКА 3м темн. 8929-667-34-87

■ШУБУ мутон новую р.52-54 недорого 8-903-730-16-56, 7-75-41

БАСТИОН

ВАШ ДОМ - ВАША КРЕПОСТЬ!
www.firma-bastion.ru
E-mail: mail@firma-bastion.ru

ООО Фирма
“БАСТИОН”
ПРЕДЛАГАЕТ:

■ МЕТАЛЛОПРОКАТ
- черный, оцинкованный
- цветной (медь, бронза, латунь, алюминий)
- нержавеющая сталь, ПРОФНАСТИЛ
■ РЕЗКА
■ ЛАКОКРАСОЧНЫЕ МАТЕРИАЛЫ
для производственных и бытовых нужд
■ ИНСТРУМЕНТЫ И КОМПЛЕКТУЮЩИЕ ДЛЯ ИЗГОТОВЛЕНИЯ МЕТАЛЛИЧЕСКИХ ДВЕРЕЙ
Ежедневно с 8.00 до 17.00
8(49624) 9-01-71, 8-901-543-87-26, 8(495) 971-87-26

- ДВЕРИ МЕТАЛЛИЧЕСКИЕ
- ПЕЧИ, КОТЛЫ, КАМИНЫ И КОМПЛЕКТУЮЩИЕ К НИМ
- БАННЫЕ ПРИНАДЛЕЖНОСТИ
- КОВАНЫЕ ЭЛЕМЕНТЫ
- ИЗДЕЛИЯ НА ЗАКАЗ
  - решетки, заборы, ограждения
  - ворота, козырьки, ставни
  - мангалы, парники, беседки
  - столы, скамейки, летний душ
  - любые изделия для детских площадок
  - водостоки и водозащита
  - любые изделия из нержавеющей стали
- КУЗНЕЧНЫЙ ДВОР
- ПОЛИКАРБОНАТ
  - резка по размерам заказчика

8(49624) 9-01-73, 8-901-546-81-62
Ежедневно с 8.00 до 17.00
proizv-otdel@firma-bastion.ru

РАСПРОДАЖА
ЛИКВИДАЦИЯ
В СВЯЗИ С ЗАКРЫТИЕМ МАГАЗИНА
РАСПРОДАЕМ ОСТАТКИ ТОВАРА
ПО ЗАКУПОЧНЫМ ЦЕНАМ!
8(495) 972-89-29, 8(985) 140-00-40
Ежедневно с 8.00 до 17.00 без выходных
www.santehnika-klin.ru

магазин “СТРОИТЕЛЬНЫЕ МАТЕРИАЛЫ”
Большой выбор товаров
- для строительства и ремонта
- для дома и бани
- для сада и огорода
Инструменты, сварочное оборудование, бензогенераторы
Электротовары
Крепеж
Двери
Обои
Сайдинг
Посуда
8(49624) 9-01-72, 9-01-74, 8-901-523-48-32
shop@firma-bastion.ru

ПРИХОДИТЕ К НАМ!
ПОДБЕРЕМ
ПОДАРКИ
К ПРАЗДНИКАМ!
Ежедневно с 8.00 до 17.00
ГИБКАЯ СИСТЕМА СКИДОК
ДОСТАВКА. БЕСПЛАТНАЯ ПОГРУЗКА

Правильный материал по хорошим ценам!
КРОВЛЯ
САЙДИНГ
УТЕПЛИТЕЛИ
ОГРАЖДЕНИЯ
СТРОИТЕЛЬНЫЕ МАТЕРИАЛЫ
ЦЕНТР СТРОИТЕЛЬНОЙ КОМПЛЕКТАЦИИ ЦСК
8(495)778-28-32
8-901-578-28-32
г.Клин, Волоколамское ш., д.44
(ТЕРМОПРИБОР)
www.csk-rus.ru

Удаленные услуги Бизнесу
(925) 755-84-13
Регистрация - ведение малого Бизнеса
Налоги – Экспертиза - Оптимизация
Профессиональные консультации
Отчетность
@: info@gtnprofi.ru www.gtnprofi.ru

УСЛУГИ/ РАЗНОЕ/ ЖИВОТНЫЕ

ИЗГОТОВЛЕНИЕ и УСТАНОВКА
ПАМЯТНИКОВ
ГРАНИТ, МРАМОР
• ОГРАДЫ, СТОЛЫ, ЛАВКИ
• БЛАГОУСТРОЙСТВО МОГИЛ
(укладка плитки, отсыпка щебнем, покраска и т. д.)
8-905-606-45-13, 8-920-170-08-94
ritualmaster69.ru

■АНТЕННЫ установка и ремонт триколор ТВ НТВ+ МТС телекарта цифровое ТВ и другое ТВ гарантия недорого 8-903-282-70-66

■БУХГАЛТЕРСКИЕ услуги в/о опыт работы т. 8-962-989-00-84

■ИЗВЕЩЕНИЕ гражданина Виленчук Андрея Игоревича от Марины Альмадальси паспорт 312048945, адвокат Мирит Абитбуль Ваджия и/или адвокат Инбар Гида Абитбуль, адрес ул.Ицхак бен Цви 10п.я.43, Мигдалей ракевет 5 этаж Беер шева, т. 08-8604567, факс 08_8604672. по делу против: Виленчук Андрея н.паспорта: 0313622110, Россия город Клин: решение суда от 22/04/2018 к Виленчук Андрею. Решение суда по семейным вопросам. Гражданка Израиля Альмадальси Марина уведомляет бывшего мужа Виленчук Андрея о том, что ею был подан иск о праве на владение домом в городе Беер шева по адресу: ул. Рут агон 1, также известного как участок 38314 част 32. Суд состоялся в вашем отсутствии. По решению суда полное право на дом переходит к гражданке Альмадальси Марина через 3 года. В течении этого времени истец может предъявить претензии на имущество.

■КИНОЦЕНТР СЕНЕЖ г.Солнечногорск утро-100р. вечер-250р. вых.-300р. онлайн покупка билетов на www.Senezhkino.ru; kinohod.ru 84950500419 - 5 мин. от ж/д вокз ТУ Сенеж 3 этаж Ждем вас!

■КОНСУЛЬТАЦИИ Составление договоров. Сопровождение сделок. Приватизация, наследство, перепланировки, межевание. Регистрация ИП, ООО 8-985-143-15-66

МАТЕМАТИКА 4-9кл
8929-587-4314

■МАССАЖ медицинский классический спортивный опытный медработник, т. 8-909-157-92-35

■ ОТОПЛЕНИЕ котлы 8968-019-0190

■ПИЛИМ деревья удаляем корни любой сложности 8916-556-56-49

■РЕМОНТ мет. дверей - врезка замена замков. т. 8926-596-50-89

■РЕМОНТ стиральных и посудомоечных машин 8-985-251-05-73

■РЕМОНТ холодильников любой сложности на дому 8-903-976-15-30

■РЕМОНТ холодильников стиральных машин 3-27-68 с 9 до 19

■РЕМОНТ холодильников. Мастерская 8903-522-6963; 8964-624-3746

■РЕПЕТИТОР по русскому языку т. 8-903-178-68-53

■ТОРЖЕСТВО, свадьба 89267530005

■ЭМАЛИРУЕМ ванны 8905-703-99-98

ВЕТЕРИНАРНАЯ КЛИНИКА «ДРУГ»
Клин. Вакц. собак, кошек с занесением в госветреестр. Лиц. № 70-12-3-000137 сезонные скидки
8-903-185-10-10; 8(49624)5-87-11

■ПИТОМНИК РКФ предлагает щенков породы вельш корги кардиган от пары чемпионов. Родословная РКФ, привиты 8985-263-14-72 (WhatsApp Viber)

ВСЕ ЧАСТНЫЕ ОБЪЯВЛЕНИЯ
ВЫ МОЖЕТЕ ПОДАТЬ В НАШЕМ ОФИСЕ ПО АДРЕСУ:
УЛ. ЛАВРОВСКАЯ ДОРОГА, ДОМ 27Б

ГРУМИНГ ГОСТИНИЦА ВЫСТАВКИ ДРЕССИРОВКА ВЕТАПТЕКА ПЛЕМЕННАЯ РАБОТА
К. А. «ДРУГ»
Лицензия № 77-12-3-000137
ВЕТЕРИНАРНАЯ КЛИНИКА
КРУГЛОСУТОЧНО
Выезд на дом
www.kadrug.ru
г. Клин, ул. Трудовая, д. 14
5-87-11, 8-903-185-10-10

В СЕТЬ МЕДИЦИНСКИХ ЦЕНТРОВ
«Улыбка Плюс»
ТРЕБУЕТСЯ
АССИСТЕНТ СТОМАТОЛОГА/ МЕДИЦИНСКАЯ СЕСТРА
отделения стоматологии
Высокая з/п, удобный гр.р, работа рядом с домом
E-mail для резюме: smile-plus@mail.ru
Тел. 8(49624) 90-153, 8-967-085-33-63

ТРЕБУЮТСЯ В АВТОСЕРВИС

·МАЛЯРЫ
·СЛЕСАРЯ
с опытом работы
8-926-777-77-79, 8-910-468-82-86

ЛУКОЙЛ-Центрнефтепродукт приглашает на АЗС в г. Клин, г. Солнечногорск, в г. Зеленоград
ПРОДАВЦА (оператор АЗС)
Сменный график 1/3
з/п от 45 000
социальный пакет (полис ДМС и другие бенефиты)
8(495) 627-44-84
ekaterina.sudakova@lukoil.ru

ТРЕБУЮТСЯ НА МЕБЕЛЬНЫЙ СКЛАД:
- **ВОДИТЕЛЬ** штабелера, гр. 5/2, з/п 34 000 р.
- **ГРУЗЧИК-КОМПЛЕКТОВЩИК** гр. 5/2, з/п 29 000 р.
- **ГРУЗЧИК** гр. 5/2, з/п 26000 р.

Тел. +7-906-553-00-53

В ПРОДУКТОВЫЙ МАГАЗИН (г. КЛИН) ТРЕБУЮТСЯ:
УБОРЩИЦЫ
Граждане РФ. Гр/р 5/2, з/п на руки 17000 р. Официальное оформление
Тел. 8-903-252-41-45

ТРЕБУЮТСЯ
ВОДИТЕЛИ
на грузовой автотранспорт с категорией «С, Е»
8-903-799-43-39

СОЮЗ ПРОМЫШЛЕННАЯ ГРУППА
Московский филиал Российского холдинга «Промышленная группа «Союз», ведущего производителя мебельных и строительных комплектующих
СРОЧНО ТРЕБУЮТСЯ:
- **ВОДИТЕЛЬ** дизельного погрузчика с опытом работы и правами категории С
- **ГРУЗЧИКИ-КОМПЛЕКТОВЩИКИ** для работы на складе в Клину с опытом работы
- **КЛАДОВЩИКИ** для работы на складе в Клину с опытом работы

График работы 5/2, заработная плата от 25 000 р.
8/495/ 933-55-25 с 9:00 до 17:00

НиКи сеть магазинов
СЕТЬ МАГАЗИНОВ «НиКи» ПРИГЛАШАЕТ НА РАБОТУ:
- **ПРОДАВЦОВ-КАССИРОВ** з/п от 8 000 руб/неделя + % от выручки, гр/р 2 недели/2, предоставляется жилье
- **ЗАВЕДУЮЩИХ** з/п от 25 000 руб.+премии, гр/р 5/2
- **РЕВИЗОРОВ** на выходные дни, з/п от 2 000 руб. за ревизию

8-905-500-21-95, 7-80-77

РИГЛА
Приглашаем на работу:
г. Зеленоград
Фармацевтов/провизоров
з/п от 57 000 руб.
Мы рады Вам предложить:
высокую зарплату, удобные графики работы, возможность работать рядом с домом, продление мед. книжек и сертификатов за счет компании, возможность обучения и карьерного роста.
Тел. 8 (495) 231-37-95 доб. 2215, 2222

ДИНАМИЧНО РАЗВИВАЮЩЕМУСЯ ПРЕДПРИЯТИЮ ПО ПРОИЗВОДСТВУ ГОФРОКАРТОНА в г. КЛИН
ТРЕБУЮТСЯ:
- **ЗАКРОЙЩИК** картона, фибры и др. материалов
- **ЭЛЕКТРИК-ЭЛЕКТРОНЩИК** (опыт работы)
- **ОПЕРАТОР** переработки картона
- **ВОДИТЕЛЬ ПОГРУЗЧИКА** (опыт работы)

УСЛОВИЯ:
- Работа на территории работодателя
- Устройство строго по ТК РФ
- Стабильная заработная плата

8-925-330-20-27

УЗНАЙ ПОДРОБНЕЕ У ДИРЕКТОРА ЛЮБОГО МАГАЗИНА «ПЯТЁРОЧКА» ИЛИ ЗАПИШИСЬ НА СОБЕСЕДОВАНИЕ (ЗВОНОК БЕСПЛАТНЫЙ)
8-800-222-55-56

Вакансия:
Продавец-кассир
25 000 - 33 000₽ (оклад + премии)

ОФИЦИАЛЬНОЕ ТРУДОУСТРОЙСТВО
СОЦИАЛЬНЫЙ ПАКЕТ И ЛЬГОТЫ
СТАБИЛЬНЫЙ ДОХОД 2 РАЗА В МЕСЯЦ

Приходи к нам работать!
Заполни анкету на сайте:
www.5ka.ru

ПРИГЛАШАЕМ
ЮНОШЕЙ и ДЕВУШЕК старше 18 лет

для работы
КОРРЕСПОНДЕНТОМ
ТРЕБОВАНИЯ:
Желание работать
Русский язык не ниже "4"
Остальному научим! тел. 2-70-15

ПОЛЕЗНЫЕ СОВЕТЫ ДЛЯ СОБЕСЕДОВАНИЯ

ОШИБКИ
допускаемые во время собеседования

- 67% не поддерживают зрительный контакт
- 47% знают слишком мало о компании
- 38% не улыбаются
- 33% имеют плохую осанку
- 33% переминаются с ноги на ноги
- 26% слишком слабо пожимают руку
- 21% теребят волосы или трогают лицо

СТАТИСТИКА
показывает, что первое впечатление определяется:

- 55% тем, как вы одеты, себя ведете и проходите через дверь
- 38% вашим голосом, грамотностью речи и уверенностью в себе
- 7% словами, которыми вы выражаете свои мысли

ФАКТОРЫ, ВЛИЯЮЩИЕ НА ПЕРВОЕ ВПЕЧАТЛЕНИЕ:

- 70% специалистов по подбору персонала не хотят видеть ультрамодных кандидатов
- 65% специалистов по подбору персонала говорят, что одежда может стать определяющим фактором при выборе между кандидатами

4 САМЫХ РАСПРОСТРАНЕННЫХ ВОПРОСА НА СОБЕСЕДОВАНИИ

1. Каков ваш опыт в ...?
2. почему вы хотите работать у нас?
3. Что вы знаете о нашей компании?
4. Почему вы уволились с прошлого места работы?

4 ВАЖНЫХ СОВЕТА, КОТОРЫЕ ПОМОГУТ ВАМ ПРИ ПОДГОТОВКЕ К СОБЕСЕДОВАНИЮ

1. **УЗНАЙТЕ** информацию о компании
2. **ОПРЕДЕЛИТЕ** какую должность вы бы хотели получить
3. **ПРОДУМАЙТЕ** какими квалификациями для работы вы обладаете
4. **БУДЬТЕ ГОТОВЫ** кратко описать ваш опыт в похожих областях деятельности

ВНЕШНИЙ ВИД СОИСКАТЕЛЯ НА СОБЕСЕДОВАНИЕ

Темная вызывающая помада

Если вы ищете работу не в fashion-индустрии, лучше выбирать нейтральный цвет помады

Борода или усы

Должны быть ухоженными и опрятными

Пестрый галстук

Приходить на собеседование желательно в галстуке классической расцветки. Оставьте кричащие рисунки для вечера пятницы

Обувь на высоких каблуках

Ваши туфли должны быть достаточно удобными, чтобы передвигаться на них легко и уверенно

Рюкзаки и сумки

Не приносите с собой рюкзаки, большие сумки. Портфеля, папки или маленькой сумочки будет вполне достаточно

ЗАО «КЛИНСТРОЙСЕРВИС»
на производство требуется
СЛЕСАРЬ-САНТЕХНИК
с опытом работы от 3-х лет,
с выполнением электросварочных работ
Зарплата по результатам собеседования
Обращаться по адресу: г. Клин, ул. Терешковой, д. 48
8 905 500 66 95 | ПРОЕЗД АВТОБУСАМИ № 1, 2, 4, 7 до остановки "Клинстройсервис"

НПО ЭКОСИСТЕМА
www.eco-systema.com
• СЛЕСАРЬ МСР з/п 40 000-45 000 руб.
• СЛЕСАРЬ-СБОРЩИК з/п 40 000-45 000 руб.
• СВАРЩИК на полуавтомат з/п 55 000-75 000 руб.
Оформление по ТК РФ, з/п официальная
8(495)788-03-16, 8-985-219-00-57

Cargill
АГРОПРОМЫШЛЕННАЯ КОМПАНИЯ «КАРГИЛЛ»
ПРИГЛАШАЕТ НА РАБОТУ
ИНЖЕНЕРА
по пищевой безопасности (г. Клин)
Рассматриваются кандидаты с о/р в лаборатории на пищевом предприятии
Звоните на номер +7 (985) 143-05-85, Сабина

АО "МТ ППК"
проводит набор сотрудников на должность:
КОНСУЛЬТАНТ
по установке мобильного приложения «РЖД пассажирам»
для приобретения билетов на пригородные электропоезда на станциях: Москва, Петровско-Разумовское, Ховрино, Химки, Крюково, Подсолнечная, Конаково ГРЭС, Клин, Тверь.
Основная задача – обеспечение роста количества зарегистрированных пользователей мобильного приложения.
Должностные обязанности:
- предлагать пассажирам установку мобильного приложения;
- оказывать содействие при установке пассажирам мобильного приложения, регистрации в нем и приобретении билетов;
- обеспечивать участие пассажиров в розыгрыше приза за активное приобретение билетов через мобильное приложение.
Требования:
- возраст от 18 лет;
- хорошее знание работы мобильных устройств (Samsung, iPhone);
- мобильность, целеустремленность.
Режим работы: 2/2 с 8:00 до 20:00. Заработная плата от 35 до 50 тыс. руб.
Обращаться по тел. 8(495) 665-61-93 (доб.137,160,161) отдел кадров

Сладкий орешек
ПРИГЛАШАЕТ НА РАБОТУ
• ОПЕРАТОРА конвейерной линии
• УБОРЩИЦУ
Обучение в процессе работы
Сменный график работы
Работа по трудовой книжке
Питание, спецодежда и медицинская книжка – бесплатно
Перспективы карьерного и материального роста
Корпоративный транспорт от Солнечногорска, Клина
Телефон отдела персонала
8(495)228-01-42, доб. 1140, 1142,1163
8-985-881-71-83

ОАО "Московско-Тверская пригородная пассажирская компания"
Приглашаем на работу
БИЛЕТНОГО КАССИРА
вакансия для работы в кассовых окнах Клинского участка
Средняя заработная плата от 20 до 30 тыс. руб., оформление согласно ТК РФ, расширенный соцпакет, коллективный договор
Тел.: 8 (967) 286-37-22
8(495) 665-61-93

ПОЛИГРАФИЯ
ВИЗИТКИ
буклеты
ЛИСТОВКИ
календари
БЫСТРО ЭФФЕКТИВНО ГАРАНТИЯ ДИЗАЙН
3-54-11, 3-51-63, 2-70-15

НК МЕБЕЛЬ
www.nkmebel.com
В связи с открытием нового мебельного производства по изготовлению бытовой корпусной мебели европейского класса
ПРИГЛАШАЕМ НА РАБОТУ:
- ОПЕРАТОРА СТАНКА С ЧПУ НА АВТОМАТИЧЕСКИХ И ПОЛУАВТОМАТИЧЕСКИХ ЛИНИЯХ
- НАЛАДЧИКА ТЕХНОЛОГИЧЕСКОГО ОБОРУДОВАНИЯ
- СБОРЩИКА МЕБЕЛИ
- ФАСОВЩИКА ФУРНИТУРЫ
- ВОДИТЕЛЯ АВТОПОГРУЗЧИКА
- ТРАКТОРИСТА
- ЭЛЕКТРОМОНТЕРА
- СЛЕСАРЯ-РЕМОНТНИКА
- ГРУЗЧИКА
8-985-921-96-12
Полный соцпакет. Своевременная и достойная заработная плата.

МЫ ДЕЛАЕМ РЕКЛАМУ
Г. КЛИН,
УЛ. ЛАВРОВСКАЯ ДОРОГА, 27Б
8/49624/ 2-70-15

ВАКАНСИИ

■ АГЕНТ по недвижимости 8-916-086-54-73

■В КАФЕ «Зарули» д. Давыдково официанты, посудомойщицы,т. 8-976-787-06-81, 8-999-980-09-88

■В КАФЕ повар мангальщик з/п после собеседов. 8903-523-86-16

■В ООО СЕРВИС официанты и бармены, о/р желателен, з/п по собесед. т. 8906-732-7782 Светлана

■В СТОЛОВУЮ «Геркулес» повар с опытом работы 8963-612-20-07

■В СТОЛЯРНЫЙ цех требуется столяр, возможно проживание, возможно обучение т. 8929-608-68-04

■В ЦЕХ металлических дверей ОБТЯЖЧИКИ, т. 8-925-505-03-85

■В ЦЕХ по пр-ву панелей МДФ с ПВХ оператор станка с ЧПУ по дереву и маляр на панели МДФ, т. 8-929-608-68-04

■ВОДИТЕЛИ в такси с л/а график свободный низкий процент т 3-34-44, 8-926-349-30-00

■ВОДИТЕЛИ в такси на авто фирмы с опытом работы, т. 8-905-544-98-89

■ВОДИТЕЛЬ кат С. 8906-700-70-81

■ГРУЗЧИК ответственный на склад з/п 20т.р. 8905-700-3315

■ГРУЗЧИКИ 8905-500-2195, 780-77

■ДВОРНИК 8968-022-35-74

■ДИСПЕТЧЕР в такси т. 3-34-44, 8-906-70-300-70, з/п 15-20тр

■ДИСПЕТЧЕР на мет. двери с оп. раб. з/п достойная 89857731005

■ДИСПЕТЧЕР на металлические двери со знанием WORD и EXCEL, т. 8985-766-17-65

■ИП КРЮКОВ требуются ВОДИТЕЛИ кат. Д на регулярные пассажирские перевозки график 2 через 2 наличие медсправки обязательно 8-963-770-74-97

■МАЛЯР по дереву 8929-608-68-04

■НА ВНОВЬ открывающиеся объекты в г. Клин требуются охранники. Трудоустройство по ТК РФ. Полный соцпакет. 8-977-759-49-13

■НЯНЯ подробности по т. 8-915-493-13-40 Ольга

ОБТЯЖЧИКИ с опытом работы т. 8-962-992-66-44

■ОБТЯЖЧИКИ сварщики 89250834849

■ОХРАННИКИ вахта и график, 8-909-971-10-17, 8-9203-172-91-53

■ПАРИКМАХЕРЫ 8903-773-38-28

■ПОВАРА, посудомойщицы, официанты, т. 8-909-638-19-50

■ПОМОЩНИК бухгалтера метал. двери знание комп. 8985-762-11-54

■ПРИГЛАШАЕМ на работу бухгалтера-кассира на время декретного отпуска сотрудника, график 5/2 с 9.00 до 18.00, оформление по ТК РФ, соцпакет, можно без опыта. т. 2-15-79

■ПРОДАВЕЦ в магазин продукты г. Высоковск, т. 8925-296-80-66

■ПРОДАВЦЫ, кладовщики в м-н «Сегна», т. 2-72-20, 2-78-47, 8903-770-38-82

■РАБОЧИЕ строительных профессий 8919-968-80-07

■РАБОЧИЕ строительных специальностей т.8-963-612-20-07 звонить с 9.00 до 17.00

■РАЗНОРАБОЧИЙ в столярный цех т. 8929-608-68-04

■СЕКРЕТАРЬ желат.в/о,9197651430

■СЛЕСАРИ в автосервис 8-903-518-68-86

■СПЕЦИАЛИСТ по изготовлению корпусной мебели с опытом работы. т. 8-929-588-06-39

■СПЕЦИАЛИСТ по слаботочным системам (охранно-пожарная сигнализация,видеонаблюдение).З/п по результатам собеседования. 8-963-772-41-32

■СТАРШИЙ смены охраны на предприятие з/плата 2800 руб/смена, график 1/3. Оформление по ТК РФ. Стабильная зарплата. Прямой работодатель 8966-198-44-40

■УБОРЩИЦА 17 до 21. 89261612679

■УБОРЩИЦА-ФАСОВЩИЦА 89055002195

■УПАКОВЩИЦЫ т. 7-85-24

УСТАНОВЩИК металлических дверей 8-929-949-25-12

■УСТАНОВЩИКИ металлических дверей, работа есть 8800-200-6-003

■УСТАНОВЩИКИ металлических дверей, работа есть 8905-700-31-21

■УСТАНОВЩИКИ т. 8903-724-84-25

■ХИМЧИСТКА «Диана» приглашает водителя по совместительству (1-2 дня в неделю). Вопросы по т. 2-15-79

■ЭЛЕКТРИК 8919-968-80-07

■ЭЛЕКТРОМОНТАЖНИКИ. Работа в г. Зеленоград, т. 8926-590-77-48

■ЮРИСТ опыт работы от 2 лет, высшее образов. 8905-722-37-87

■ЯНДЕКСТАКСИ требуются водители на авто компании 8-9670190190

СПЕЦ-предложение!
Визитки ч/б
1000 шт.
односторонние - 2 000 р.
двусторонние - 2 500 р.
3-54-11, 3-51-63, 2-70-15

В АРЕНДУ ПОМЕЩЕНИЕ
330 кв. м., под склад или производство
8-926-586-59-55

СВЕЖИЕ НОВОСТИ КЛИНА ЗДЕСЬ:
www.nedelka-klin.ru
vk.com/nedelka_klin

ЮПБ ОТДЕЛ ГЕОДЕЗИИ И КАДАСТРА
- Межевые планы
- Технические планы
- Разрешение на строительство
- Топографические съемки
- Вынос в натуру границ

8 (915)104-16-44
8 (917)544-45-46
www.geodezklin.com
Аттестат КИ 50-11-531
г. Клин, Сосновский пер., д. 4

СДАЮТСЯ места для организаций, предприятий и рабочих бригад
комфортные многоместные и отдельные номера в общежитии гостиничного типа
НИЗКАЯ ЦЕНА
Адрес: г. Клин, пос. Майданово, 33
7-99-80; 8 (909) 634-68-69
полная информация Http://агостиклин.рф/

СВЕЖИЕ НОВОСТИ КЛИНА ЗДЕСЬ:
WWW.NEDELKA-KLIN.RU

МОСКОВИЯ агентство недвижимости
Член Гильдии риелторов Московской области, Член Российской гильдии риелторов. Сертификат № РОСС RU РГР ОС.50.0161
СРОЧНО КУПЛЮ/СНИМУ
КВАРТИРУ - ДОМ - ДАЧУ - ЗЕМЛЮ
ВСЕ ОПЕРАЦИИ С НЕДВИЖИМОСТЬЮ
8-967-107-65-24 8-964-500-55-16
10 лет с ВАМИ! kvartiravklinu.ru
г. Клин, ул. Ленинградская, 2/11, оф. 24

НЕДВИЖИМОСТЬ

ПРОДАМ Клин, район

КВАРТИРЫ

■ 1-2-3-4-К.КВ квартиры и квартиры-студии в мкр НОВЫЙ КЛИН с отделкой под ключ или черновой по цене застройщика. Скидки рассрочка. 8-916-579-2300

■1-К.КВ Клин, ц. 1.6 млн.руб. 8-915-023-07-00

■1-К.КВ с ремонтом, собственник пос.Шевляково 8926-837-18-32

■1-К.КВ ул. Калинина, д.1, 36кв.м. кирп. 3/5, ц.1700. 8-967-107-65-24

■1-К.КВ ул. Литейная, 4, 33кв.м. 4/9, ц. 1700т р. 8-967-107-65-24

■1-К.КВ ул. Литейная,4, 4/9, балкон ц. 1700т.р. 8-967-107-65-24

■1-К.КВ. ул. Дзержинского д. 9, 4/5эт. балкон ц1850т.р. 8-967-107-65-24

■2-К.КВ 40кв.м. ул.Ленина, 20, 3/5эт. застекл. балкон ц.2300т.р. 8-967-107-65-24

■2-К.КВ 46 кв.м. дер. Толстяково (5 мин. Солнечногорск) изол. хор. сост. большая лоджия кирп. дом вся инфр. срочно ц.2100т.р. т. 8-905-500-66-34

■2К.КВ п.Новощапово 89037123889

■2-К.КВ пл. 46кв.м. кирп. Лавровская дорога,2, балкон хор. сост. ц. 2300000 р. 8-967-107-65-24

■2-К.КВ ул.50 лет Октября,7, изол. СУР балкон ц. 2700т.р. 8-967-107-65-24

■2-К.КВ. 50 лет Октября, 41, отл. сост. евроремонт изол. балкон ц.2700т.р. 8-967-107-65-24

■2-К.КВ. Клин 48кв.м. цена 1900т.р. торг, 8-903-110-66-83

■2-К.КВ. ул. К.Маркса, 81, общ.46кв.м.(18/11) кух.6кв.м. окна ПВХ, СУС, балкон ц. 2400т.р. 8-967-107-65-24

■3-К.КВ 65кв.м. кухня 10 кв.м. изол. лоджия хор. сост. п. Решоткино 8-967-107-65-24

■3-К.КВ Клин ц.2.5 млн.р. изол. балкон 8-915-023-07-00

■3-К.КВ. ул.Ленинградская, д.19, 5/9, т. 8-915-195-61-19

■4-К.КВ 1/5 этажного панел. дома в г. Высоковск площадь 60.5кв.м. собственник 8916-003-1718

■4-К.КВ 74кв.м. ул. К.Маркса, 70, ц.3400т.р. 8-967-107-65-24

■4-К.КВ ул. Карла Маркса, 70, 74кв.м. ц. 3400т р. 8-967-107-65-24

АТН «ЗЕЛЕНЫЙ ГОРОД». Покупка. Продажа. Участки. Дома. Дачи. Квартиры. Комнаты. 8-499-490-47-01

АГЕНТСТВО недвижимости АэНБИ. Покупка продажа аренда.СРОЧНЫЙ ВЫКУП недвижимости. Юридические услуги www.aenbi.ru Клин ул Захватаева д 4 офис 103, 915-023-0700

СРОЧНЫЙ выкуп вашей квартиры комнаты участка дома дачи 8-499-490-47-01

КОМНАТЫ

■КОМН. в 2-к.кв. Клин центр 8-915-023-07-00

ГАРАЖИ

■ГАРАЖ Клин-5, 8-926-620-82-98

■ГАРАЖ с подвалом на Самодеятельной 8-916-722-79-86

ДАЧИ / ДОМА

■ ДАЧА в СНТ «Урожай» все удобства в доме ухоженная ц.1150т.р. 8-967-107-65-24

■ДАЧА Клинский район 700 тыс.руб. 8-915-023-07-01

■ДАЧА СНТ Мичуринец 6 сот. ухожен. ц. 950т.р. 8-967-107-65-24

■ДАЧА СНТ Фестивальная д. Анненка 75кв.м. 8 сот. колодец свет ухоженная ц. 1000т.р. 8-967-107-65-24

■ДОМ жилой 120кв.м. на учке 4 сотки д. Фроловское (3/4 части с отд. вход. выдел.) свет газ вода (можно в ипотеку) ц. 3000т.р. 8-967-107-65-24

■ДОМ жилой 3-х эт. 182кв.м. кирп. Солнечногорск ПМЖ 2017г.п. газ 6 сот. ц. 7400т.р. торг 8-967-107-65-24

■ДОМ жилой п. Селинское 16 сот. газ ц. 4950т.р, 8-967-107-65-24

■ДОМ ИЖС, ц. 1,5 млн.руб. 8-915-023-07-01

■ДОМ пл=150кв.м. д. Захарово, Петров. с/о 8-915-195-61-19

■ДОМ ПМЖ 10 сот. мкр. Западный ц. 2600т р. 8-967-107-65-24

■ДОМ с.Завидово пл.=75кв.м. ц.1000т.р. т. 8-916-160-42-41

ЗЕМ. УЧАСТКИ

■ ЗЕМ.УЧ. 15 сот. д. Дятлово эл-во ц. 400т.р. 8916-116-58-36

■УЧАСТОК 8 сот. СНТ Ветеран Солнечногорский р-н близ дер. Голубое (экологически чистый р-н) ц. 650т.р, огорожен 8-967-107-65-24

■УЧАСТОК д. Струбково, 26 сот. ЛПХ с домом из блоков 10х8, 2 этажа свет 15кВт, печь дров. (отопление) колодец сад теплицы хозблок подъезд круг. год рядом школа д/сад ц. 1500 т.р. 8-967-107-65-24

■УЧ-К 12 сот. СНТ Марков Лес эл-во по границе ц500т.р. 8-967-107-65-24

■УЧ-К ЛПХ Ильино. 8903-194-6605

СДАМ Клин, район

■1К.КВ 3мкр собст 8903-242-6722

■2-К.КВ ул. Клинская, 54, к.2 3/4эт. суперевроремонт ц.20000 р. + кварплата 8-967-107-65-24

■2-К.КВ К.Маркса 8-916-802-22-77 Сергей

■2К.КВ центр все есть9165367268

■2-К.КВ. собст. 8916-310-59-93

■3-К.КВ. ул. Клинская, 50 к.1, Акуловская Слобода изол. 65кв.м. 2500, 8-967-107-65-24

■КОМНАТУ центр 8916-570-62-45

ВСЕ ЧАСТНЫЕ ОБЪЯВЛЕНИЯ
ВЫ МОЖЕТЕ ПОДАТЬ В НАШЕМ ОФИСЕ ПО АДРЕСУ:
УЛ. ЛАВРОВСКАЯ ДОРОГА, ДОМ 27Б

КУПЛЮ Клин, район

■ 1-2-3-4-К.КВ. срочно, рассмотрим все варианты 8-967-107-65-24

■1-2-3-К.КВ. комнату 8-499-490-47-01

■1-К.КВ в центре без посредников т. 8968-608-44-12

■АГЕНТСТВО недвижимости АэНБИ купит квартиру, комнату, дом, дачу, участок. Возможен срочный выкуп 8-915-023-0700

■ДАЧУ 8-962-904-16-52

■ДОМ дачу, 8-499-490-47-01

■ДОМ или часть дома, можно ветхий 8-962-904-16-52

■КВАРТИРУ 8-499-490-47-01

■КОМНАТУ 8-499-490-47-01

■СРОЧНЫЙ выкуп недвижимости 8-926-227-66-10

■УЧАСТОК 8-499-490-47-01

■УЧАСТОК 8-962-904-16-52

МЕНЯЮ Клин, район

■2-К.КВ пос. Новощапово на 1-к.кв. в Клину, 8-903-712-38-89

АВТОМОБИЛКА

АВТОВЫКУП
ЛЮБЫХ АВТО ПРЯМО У ВАС ДОМА
ЗА 10 МИНУТ БЕЗ СНЯТИЯ С УЧЕТА
- Оформление купли-продажи на месте
- Выезд и оценка в любой район бесплатно

8-926-340-64-38, 8-926-786-60-94
www.avtovykup.pro

АВТО-КУПЛЮ

■АВТО КУПЛЮ с любыми пробегами за 10 минут. 8926-786-60-94

■КУПЛЮ авто в любом сост сам сниму с учета 8-926-340-64-38

■АВТОМОБИЛЬ куплю в любом состоянии 8-915-058-03-03

■КУПЛЮ авто срочно 89296131686

■КУПЛЮ авто срочно 89637726858

АВТО-ПРОДАМ

■ ВАЗ-21099 2001г.в. цв. баклажан на ходу или на запчасти 15т.р. т. 8-985-238-87-10

■ФОРД-ФОКУС 2008г. рестайл. дв.1.6 115л.с. 250т.р.89777407985

АВТОУСЛУГИ

■А/ГАЗЕЛЬ 4-6м грузч 3-25-78 8-925-801-94-41, 8926-238-36-78

■А/ГАЗЕЛИ 3,4м. 8-903-014-10-04

■А/ФУРГОН мебель грузч 3-25-78. 8925-801-94-41 8926-238-36-78

■АВТО мерседес мебельн будка изотерм с обогревом холодильник бортовой и др Москва-центр грузчики оплата любая 3-25-78 8-925-801-94-41 8-926-238-36-78

АВТОКРАНЫ
25 тонн - 22 метра,
14 тонн - 14 метров
8-910-453-06-94

■АВТОСЕРВИС и шинка 89168754593

■А-ГАЗЕЛЬ Москва МО Россия переезды грузчики дешево 24 часа 89257938555, 89852556161 Лариса

■ГАЗЕЛЬ грузчики 8903-587-45-66

■ГАЗЕЛЬ грузчики 8915-422-63-27

■ГАЗЕЛЬ недорого 8915-422-63-27

■ГАЗЕЛЬ переезд груз.9160890356

■ГАЗЕЛЬ тент 8926-585-41-98

■ГРУЗОВИКИ мерседес изотерм фургон (11т 40куб) тент-штора(7т 47куб) загрузка любая МКАД круглосуточно опл любая 3-25-78 8925-801-94-41 8926-238-36-78

■ГРУЗОПЕРЕВОЗКИ 8-963-719-1000

■ГРУЗОПЕРЕВОЗКИ РФ. 89060869561

■ДУБЛИКАТЫ гос номеров на авто 8-903-518-68-86

■КАМАЗ ЗИЛ песок, щебень торф 8-903-140-13-31

■ТАКСИ аэропор1500. 89167191000

ГРУЗОПЕРЕВОЗКИ
ТЕНТЫ, ФУРГОНЫ 10-90 куб., 1- 20 тонн
■ КВАРТИРНЫЙ ПЕРЕЕЗД ■ РАЗОВЫЕ ПЕРЕВОЗКИ
ЗАКЛЮЧЕНИЕ ДОГОВОРОВ, ОПЛАТА НАЛ, БЕЗНАЛ
8-909-968-92-44, 8-916-987-94-97, shelko07@list.ru

АВТОШКОЛА «ПЕРСПЕКТИВА»
СДАЧА ЭКЗАМЕНОВ
на базе автошколы
по всем категориям!
ПЕРСПЕКТИВА
ВОДИТЕЛЬ кат. «В» - 18 800 р.
Все включено!
Обучение на новых авто
- Кат. с «В» на «С» и с «С» на «Д» - по 15 000 руб.
- Легковой прицеп «ВЕ» - 15 000 руб.
- Грузовой прицеп «СЕ» - 15 000 руб.

НАБОР В ГРУППЫ на:
- трактор
- авто- и электропогрузчик
- экскаватор бульдозер
- грейдер каток

А также:
- пожарная безопасность
- электробезопасность
- ДОПОГ и БДД

- Собственная учебная площадка с удобным местоположением
- Занятия в центре города
- Рассрочка до пяти платежей

Возможна оплата банковской картой
Ждем вас: г. Клин, Советская пл., д. 3
тел. 7-91-42, 8(916)378-34-84

Кроссворд на тему "Автомобили"

По горизонтали

3. Второй член экипажа в ралли
6. Русский механик, который в 1780-1791 годах изобрёл карету с паровым двигателем и педалями
8. Законодательницей автомобильной моды является
10. Прибор, указывающий скорость движения автомобиля
15. Имя дочери конструктора, в честь которой названа одна из известных марок автомобилей
17. Увеличивает усилие прилагаемое водителем к рулю
19. Отверстия в панелях салона, через которые подается воздух нужной температуры
20. Русский механик, который в 1765 году построил первую паровую машину автоматического действия
24. Название американского города, в котором генри Форд построил автомобильный завод, а в 1903 году основал Ford Motor Company, впервые внедрил здесь конвейерную сборку. Сейчас этот город имеет сомнительную славу самого депрессионного города сша

По вертикали

1. Культовый советский автомобиль газ –м -20
2. Тип кузова
4. Аэродинамический обвес автомобиля
5. Обслуживающий персонал на гоночной трассе
7. Устройство для охлаждения двигателя
9. Прибор приобразующий механическую энергию в электрическую
10. Отрезок раллийной трассы, на котором идет контроль времени
11. Руль,седло,два колеса
12. Потеря сцепления между покрышкой и дорожным полотном в сырую погоду
13. Устройство для гашения колебаний (демпфирования) и поглощения толчков и ударов подвижных элементов (подвески, колёс), а также корпуса самого транспортного средства, посредством превращения механической энергии движения (колебаний) в тепловую
14. Стекло, которое используется в автомобилях
16. Транспортное средство для передвижения по льду и снегу
18. Конструкция для перевозки грузов по автомобильным дорогам
21. Описание раллийной трассы
22. Создатель автомобиля на паровом ходу около 1672 года (как игрушка для китайского императора)
23. Один из изобретателей карбюратора

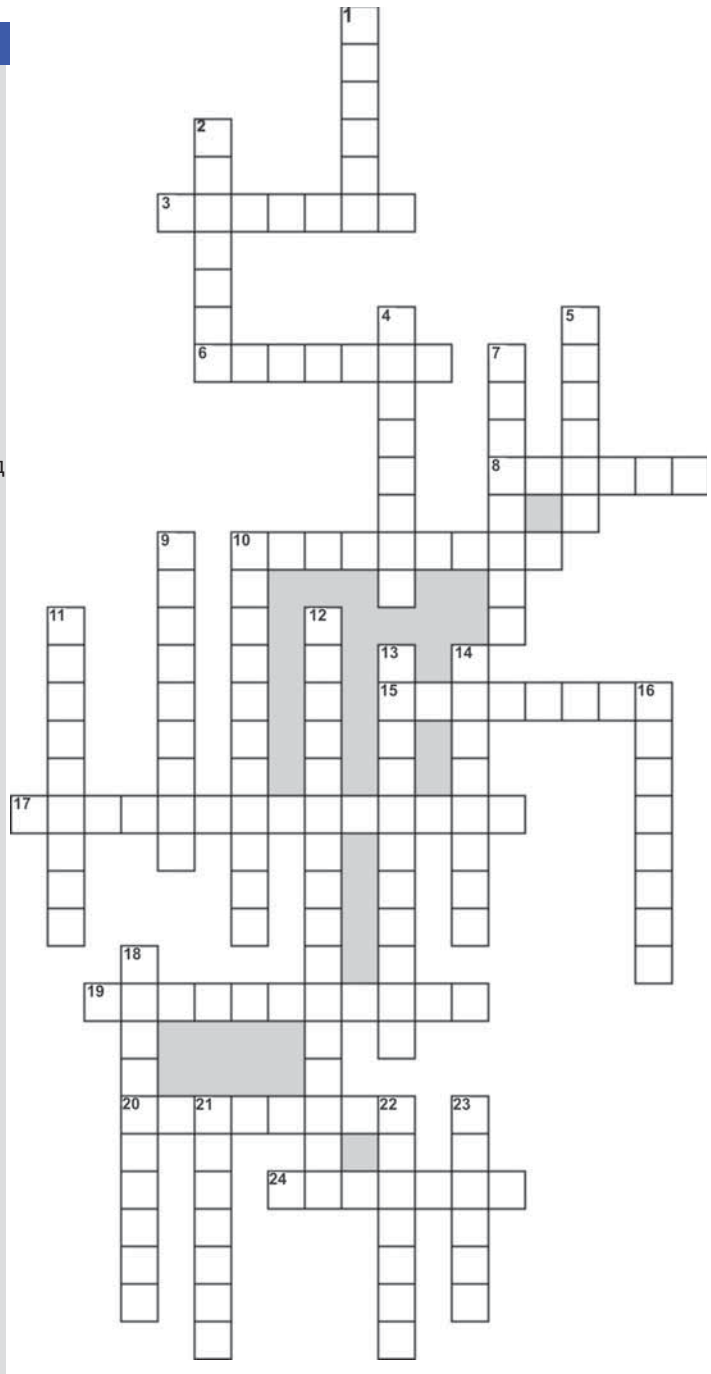

АВТОКЛЮЧ ИНСТРУМЕНТ ДЛЯ РЕМОНТА И ОБСЛУЖИВАНИЯ АВТОМОБИЛЕЙ
ручной слесарный пневматический
- автосервисное оборудование
- специнструмент
- наборы инструментов
- расходники для шиномонтажа

Ленинградское ш., д. 8,
напротив магазина "Замки"
Тел. 8-977-250-01-01

диспетчерская служба
ЭКОНОМ
удобно быстро недорого
7-63-63
7-68-68
8-929-621-45-05
8-909-949-96-90
Отвезем и встретим на вокзалах и аэропортах

ШИНЫ Б/У производства Японии
хорошего качества по доступной цене
ИЗНОС 5-10%
ШИНОМОНТАЖ
НОВАЯ ЯПОНСКАЯ РЕЗИНА
НОВАЯ КИТАЙСКАЯ РЕЗИНА
ШИНЫ под ЗАКАЗ
- Балансировка
- Шипование резины
- Ремонт

ШИПОВАННАЯ НЕШИПОВАННАЯ

Доставка по всей России
Как добраться
Берем на реализацию колеса
8-916-432-43-90
8-985-428-86-35

РАСКЛЕЙКА
БЫСТРО, ЭФФЕКТИВНО
ПО ДОСКАМ ОБЪЯВЛЕНИЙ
(только в отведенных местах)
1500 экз.
тел.: 3-54-11 с 9.00 до 18.00 выходные: суббота, воскресенье

Газета зарегистрирована в Центральном территориальном управлении Министерства РФ по делам печати,телерадиовещания и средств массовых коммуникаций за ПИ N1-50362.
Тираж 20 000 экз. Общий тираж 270 000 экз.
Отпечатано в АО "Красная Звезда", 123007, г. Москва, Хорошевское шоссе, 38
Заказ N 5434 -2018 Учредитель - Т.Г. Комарова.
За содержание рекламных объявлений и номера телефонов ответственность несут рекламодатели. Рекламируемые товары и услуги подлежат обязательной сертификации в случаях, предусмотренных Законом. Перепечатка материалов только с разрешения редакции.
Время подписания в печать: по графику - 18:00 фактически 17:45. 14.11.2018
Периодичность раз в неделю

Над номером работали:

Комарова Т. Г. - главный редактор
Тугина Людмила Владимировна - начальник рекламного отдела
Подольская Светлана Александровна - менеджер по рекламе
Караман Татьяна Васильевна - менеджер по рекламе
Полозкова Регина Васильевна - менеджер по рекламе
Макшанова Татьяна Сергеевна - менеджер по рекламе
Лужнова Юлия Михайловна - руководитель отдела дизайна и верстки
Карасева Наталья Эдуардовна - дизайн и верстка

Газета "Рекламная Неделька г. Клин" распространяется бесплатно в каждый почтовый ящик, а также адресно по предприятиям, магазинам и фирмам г. Клин, Клинского района, пос. Чайковского, пос. Шевляково, Клин-5, Клин-9, г. Высоковск, г. Солнечногорск; по офисам, организациям, предприятиям г. Зеленоград, Крюково; "Рекламная Неделька г. Можайск" - по г. Можайск, Можайскому району, Руза, Тучково, Дорохово, Верее, Гагарину. "Рекламная Неделька г. Дмитров" - по г. Дмитрову и Яхрома.
Адрес редакции (издателя): 141600, Московская обл., г. Клин, Лавровская дорога, 27б
Справки по тел. 8(49624)2-70-15,
E-mail:nedelka-klin@nedelka-klin.ru
Электронная версия газеты доступна на www.nedelka-klin.ru.

Еженедельный тираж издания - более 45 000 экз. Тираж заверен типографией.

16+

«Странно-чудная» девочка
Тропический плод
Слонёнок из мультфильма
Зубастый «подводник»
Сверхверхний этаж
«Набережник»
Облагороженная барахолка
«Закидон» ковбоя
Актриса Дапкунайте
Малина-«афроамериканец»
Жерди для запряжки лошади
Позировал для Незнайки
Сухие отбросы
В свой ... через море полетел
Механический «заскок»
Квадратные у Губки Боба
Снаряд-«восьмёрка»
Мастер портить воздух
Жадина
Загар, требующий лечения
Мочевец, сырец или допгунец
Контора после евроремонта
Западная страна Южной Америки
Продолжение родителей
Озеро в Казахстане
Карточная группировка
Школьный урок с колбами
Российский футбольный клуб
Тату на корове
Лапша от картёжника
Масло для ушей начальника
Город в Подмосковье
Допинг арбуза-акселерата
Книга для регистрации дел
Тысяча в банке
Оно не булькает
И смеха, и страха
Страсть лампочной спирали
Болотная птица
Объект охраны архангелов
Исполнили хит про Вологду
Ответ подчинённого в армии
Кто придумал Незнайку?
Жена Горбачёва
Преступные элементы оптом
Едкая насмешка
Антенна таракана
«Течёт река Волга», певица
Мера веса, равная 100 кг
Слёзы на траве
Система движений в танце
Шуринов племянник для зятя
Фильм Гибсона «... Христовы»
Занимается обивкой стен
Её население - 4 млрд человек
Восьмая часть байта
Смелость и бойкость говоруна
Человеческое в кентавре
Ботинки-самокаты
Туда сталкеры ходят за хабаром
Овощное выступление
Самокрутка от «козы»
Алушта, Джанкой, Саки, Судак
Хронический двоечник
Я - соль, и ты - соль
Тип вроде Бармалея
«В поисках ...» (мульт.)
Спортивное снисхождение
Алый небосвод
«Ярус» торта
Продажная обёртка
Фрукт в броне
Выкос
Большевистская материя
Достаётся вилкой из розетки
Антагонист часовой потехе
«Ефрейтор» петровских времён
Колесящий каблук
Похоже, да не то же
То же, что буква
«Брючный» генерал
Простонародная кавычка
Корона славы
Мадагаскарский зверёк
Любимая одежда Наполеона
Петля для поимки пернатых
Победоносная богиня греков
Запах, ласкающий ноздри
Имя в Интернете
Русский масштаб
Мурлыканье под нос
Вестибюль в избе
Доменное топливо
Большой Барьерный ...
«Не были мы ни в какой ...!»
Зверь на эвкалиптовом рационе
Алкоголь к суши

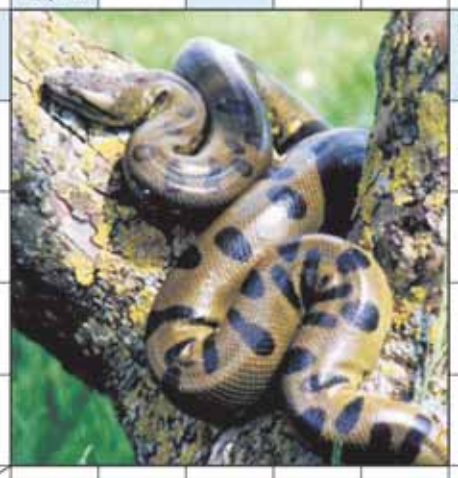

ОВЕН У вас появятся новые перспективы, только не теряйте голову, иначе упустите свою удачу. В начале недели важно сохранять спокойствие, особенно это касается деловых переговоров, только тогда вы добьетесь желаемого результата. Ближе к выходным лучше всего заняться отчетностью и бумагами, чтобы следующую неделю начать без проблем.

ТЕЛЕЦ Хотите совершить нечто из области «очевидное - невероятное»? Тогда дерзайте! В понедельник-вторник необходимо определиться с целями и желаниями, а также отказаться от всего не особо важного для вас и успеха ваших дел. Дальше остается одно - действовать, и действовать поактивнее, ведь со среды любое дело будет вам по плечу!

БЛИЗНЕЦЫ На этой неделе впечатлительность и эмоциональная неуравновешенность могут повредить вашим планам. Сдерживайте свои эмоции и держите «в узде» чувства, вы легко можете поддаться чужому влиянию, а это может привести к проблемам. Вам следует держаться подальше от авантюр и рискованных предприятий - просто раскладывайте все явления жизни «по полочкам».

РАК У Вас прибавится дел, но любые ваши начинания будут благоприятны. И все-таки постарайтесь в первую очередь выполнить свою работу, а потом уже бросаться на помощь отстающим коллегам. Кто знает, может быть, они уже и сами смогут справиться и разобраться с какой-то частью работы, и ваша помощь им будет уже не нужна.

ЛЕВ Проекты и планы потихоньку продвигаются в нужном направлении вашими стараниями и праведным трудом. Вы абсолютно правы, что полагаетесь лишь на свои силы и продолжаете учиться в прямом и переносном смысле. Благодаря собственным способностям и силе характера вы начинаете приобретать вес и уважение в тех кругах, которые связаны с деловыми интересами.

ДЕВА Ваши планы уже начинают приносить отличные плоды, только не оставляйте своих усилий раньше времени. Можете также подумать и об участии в новых проектах, это поможет вам улучшить свое материальное положение. Можете заняться поиском спонсоров или дополнительной работы, не помешает также улучшить свое знание языков.

ВЕСЫ Звезды обещают ровную дорожку и попутный ветер всем вашим начинаниям. Что ж, самое время воспользоваться этим предложением и решить те вопросы, которые еще вчера казались трудными и неразрешимыми. Будьте готовы к усердному труду и активному общению. Именно сейчас вы сможете наверстать упущенное за предыдущую неделю, удачи вам.

СКОРПИОН Начало недели подойдет для разрешения внутренних конфликтов, как на работе, так и с партнерами по бизнесу. Действуйте конструктивно, стараясь не забывать об интересах окружающих, тогда уже к четвергу обстановка наладится и работа пойдет по накатанной колее. Отдыхая в выходные, постарайтесь совместить приятное с полезным - пригласив на уик-энд нужных людей.

СТРЕЛЕЦ В начале недели возникнет необходимость придерживаться сдержанной и экономной финансовой политики и на работе, и дома. В то же время можете смело реализовать свои старые замыслы. А вот с новыми проектами и идеями лучше подождать до следующей недели. А вот сюрпризы выходного дня будут исключительно благоприятными во всех сферах вашей жизни.

КОЗЕРОГ Рекомендуем Вам не взваливать на себя лишний груз, а конкретно заниматься тем, что Вы в состоянии выполнить. Ваше желание помочь в работе друзьям Вы осуществите, когда справитесь со своими делами. Не желательно идти на риск в финансовых вопросах, и вкладывать деньги в те дела, в которых Вы не уверены.

ВОДОЛЕЙ На этой неделе не стоит скупиться на профессиональные консультации, особенно если дело будет касаться недвижимости или наследства. В среду или четверг может решиться дело, исхода которого вы ожидали достаточно долго. В выходные стоит позаботиться о своем здоровье и уделить больше внимания близким.

РЫБЫ Эта неделя поставит вас перед сложным выбором между требованиями сердца и соображениями практической выгоды. Постарайтесь ни в коем случае не нарушать душевной гармонии, избегайте разрываться между противоречивыми страстями. Помните, вы вполне способны справиться с переменой вида деятельности и добиться успеха на новом поприще.

НАРУЖНАЯ РЕКЛАМА
МЫ ТАМ
• Вывески фасадные
• Штендеры, пилоны, таблички
• Наклейки на автомобиль
СУВЕНИРНАЯ ПОЛИГРАФИЯ
Визитки 1000 шт.
Односторонние - 1800 руб. Двухсторонние - 2000 руб.
• Календари всех видов • Листовки
г. Клин, ул. Лавровская дорога, д. 27б т. 8-916-414-03-08, 2-70-15