Клинская Неделя

№ 39 (582) 11 октября 2014

Еженедельная рекламно-информационная газета. Адрес в сети Интернет: www.nedelka-klin.ru

ЗАХОДИТЕ НА НАШ САЙТ ЧЕРЕЗ МОБИЛЬНЫЕ УСТРОЙСТВА

Спортивная команда клинских полицейских стала самой лучшей в Подмосковье 2

Газета «Клинская Неделя» получила награду Союза журналистов Подмосковья за свою социально-общественную деятельность 2

Клинский наркологический диспансер после реконструкции одного из лечебных корпусов становится межрегиональным 4

Высоковск подарил себе на день рождения обновленный парк

Этим летом в высоковском городском парке каждый день шли колоссальные работы по благоустройству, и подарок городу и горожанам получился на славу

Жителей Высоковска в день рождения их города приветствовали и гости из Эквадора

Читайте на стр. 7

ОТКРЫЛАСЬ НОВАЯ СОЦИАЛЬНАЯ АПТЕКА

Программа социальной поддержки населения Клинского района

ВИТАФАРМ

г. Клин, ул. Карла Маркса, д. 1б (на автовокзале)

Также работает ваша любимая аптека на Привокзальной площади, д. 1

Экономия от 15% до 80%

Наименование	Средняя цена в указанных аптеках*	Цена Витафарм	Экономия
Цитрамон П 10 таблеток	4 р.	1 р.	3 р.
Уголь активированный 250 мг, 10 таблеток	6 р.	1 р.	5 р.
Глицин 100 мг, 50 таблеток	30 р.	25 р.	5 р.
Мезим форте 20 таблеток	74 р.	60 р.	14 р.
Компливит 60 таблеток	127 р.	95 р.	32 р.
Панангин 50 таблеток	130 р.	109 р.	21 р.
Мирамистин раствор 0,01 %, 150 мл	288 р.	245 р.	43 р.
Эссенциале-Н форте 300 мг, 30 капсул	583 р.	430 р.	153 р.
Экзодерил раствор 1%, 10 мл	618 р.	510 р.	108 р.
Терафлекс 100 капсул	1525 р.	1275 р.	250 р.

(495) 661-35-65 – единая справочная www.vitafarm.ru – заказ лекарств

ИМЕЮТСЯ ПРОТИВОПОКАЗАНИЯ. ПРОКОНСУЛЬТИРУЙТЕСЬ СО СПЕЦИАЛИСТОМ

*Средние цены указаны на основе анализа розничных цен в аптеках «Витрум» (ООО «Нордфарм»), аптека 120/80 (ЗАО «Дары природы»), ООО «Спасатель» по состоянию на 05.09.2014 г.

Служба информации:
Тел.: 8 /49624/ 2-70-15
E-mail: info@nedelka-klin.ru
№ 39 (582) 11 октября
www.nedelka-klin.ru

КОНКУРС

Девушки-клинчанки! Есть шанс стать «Мисс Клин»

Управление по делам молодежи, физической культуры и спорта администрации Клинского района приглашает 26 декабря девушек в возрасте от 17 до 23 лет принять участие в конкурсе «Мисс клинчанка - 2014».

Отборочные туры состоятся 18, 19 и 26 октября в 18:00 в здании филиала РГСУ в г. Клину по адресу ул. Папивина, д. 1/20. Телефон для справок 2-65-14

СТРАХОВАНИЕ

Тем, у кого нет СНИЛС

Прием анкет от застрахованных лиц и выдача страховых свидетельств обязательного пенсионного страхования (СНИЛСов) производится по адресу: г. Клин, ул. Захватаева, д. 5а, кабинет № 100. Справки по телефону 2-72-30.

ГУ-Управление Пенсионного фонда РФ № 23 по г. Москве и Московской области

МЕДИЦИНА

Доноры, откликнитесь!

Уважаемые доноры, сдавшие кровь в отделении переливания крови Клинской городской больницы более шести месяцев назад!

Просим вас прибыть для повторной сдачи крови на анализы для выдачи вашей плазмы, находящейся в отделении переливания крови на шестимесячной карантинизации, для лечения больных. Телефон: 7-00-21.

Коллектив отделения переливания крови

КРИМИНАЛ

Девушка покончила жизнь самоубийством

6 октября в следственный отдел поступила информация об обнаружении трупа семнадцатилетней девушки возле одного из девятиэтажных домов на улице К. Маркса.

Как рассказал следователь по особо важным делам следственного отдела по г. Клин ГСУ СК РФ по Московской области Максим Хуртилов, по предварительным данным, девушка покончила жизнь самоубийством, выбросившись с девятого этажа жилого дома. По данному факту возбуждено уголовное дело по статье 110 УК РФ «Доведение до самоубийства», проводятся первоначальные следственные действия для выявления всех обстоятельств произошедшего. Если виновный будет найден, то ему грозит ограничение свободы на срок до трех лет, либо принудительные работы до пяти лет, либо лишение свободы на тот же срок.

Евгения Дума

ПРИЗЫВ

144 клинчанина пойдут на военную службу

Именно столько клинских парней должны пойти служить в российские Вооруженные Силы этой осенью, хотя в весенний призыв этого года на воинскую службу из Клинского района отправилось на 60 человек меньше.

Теперь парни служат всего год и при этом больше занимаются военной подготовкой и меньше хозработами

Вопросы осеннего призыва обсуждали на совещании в администрации Клинского района 2 октября. В этом году Московской области на 1 000 человек увеличен план осеннего призыва, и потому из Клинского района служить в армию и на флот в этом году пойдут не 84 человека, как весной, а 144. Уже в этот призыв на службу пойдут 35 ребят с водительскими удостоверениями категории С.

- План большой, но подъемный для нас, - отметил начальник отдела военного комиссариата Московской области по г. Клин Александр Дудин. - В этом году нам нужно решить несколько задач. Во-первых, выполнить наряд, во-вторых, принять меры по выявлению лиц, уклоняющихся от воинской службы, в-третьих, провести качественное медицинское обследование призывников.

Сейчас большинство повесток уже вручено парням под роспись. Однако, например, есть такие призывники, которые уже давно не проживают в нашем районе. В этом случае им рассылаются заказные письма.

- Самое главное, чтобы молодые люди понимали, что повестка не означает, что их завтра же заберут служить, - разъяснил Александр Сергеевич. - Повестка вручается для того, чтобы призывник пришел в военкомат для отметки и прохождения медицинской комиссии, после которой выносится решение - годен он или нет для прохождения военной службы.

Срок службы в Вооруженных Силах РФ равен одному году независимо от рода войск. В основном все клинские призывники отправляются служить в Западный военный округ, то есть в ближайшие от Подмосковья области. Те же, у кого на попечении находятся пожилые родители, проходят воинскую службу недалеко от дома, в Подмосковье. Если школьнику исполнилось 18 лет во время окончании школы, то ему дается время на поступление в вуз, и только потом решается вопрос о службе в армии.

Перед отправкой в воинскую часть солдатам выдается одежда и средства личной гигиены. Из дома, как раньше, им ничего брать не нужно. Во время военной службы бойцы освобождены от хозяйственных работ, один раз в неделю могут пойти в увольнение, а также получают раз в месяц зарплату в размере 2 000 руб. и пособие на ребенка в размере 8 880 руб. Оплачивать коммунальные услуги за человека, который служит в армии, не требуется, и для этого достаточно предъявить справку в соответствующее подразделение ЖКХ.

После прохождения воинской службы молодые люди могут воспользоваться льготой на поступление на бюджетное место в вузе и быстрое трудоустройство.

- Важно, что молодой человек, не прошедший воинскую службу, практически не имеет никаких шансов быть трудоустроенным в государственные учреждения, - отметила глава Клинского района Алена Сокольская.

Евгения Дума, фото автора

ПРЕМИЯ

«Клинскую Неделю» наградили

Газета «Клинская Неделя» изо дня в день выполняет свою работу, информируя жителей района о том, что происходит на территории Клина и его окрестностей, и иногда коллектив редакции организует и проводит такие мероприятия, как конкурс «Мисс «Клинская Неделя», чемпионат района по классикам, парад детских наряженных колясок, конкурс «Автоледи» и другие.

Два года газета ведет на всероссийском сайте страницу клинского Бессмертного полка, организует колонну полка 9 Мая, участие «однополчан» в различных мероприятиях. В феврале нынешнего года коллектив редакции организовал и провел бесплатно для клинчан концерт легендарного народного артиста Советского Союза Василия Ланового в поддержку Бессмертного полка.

Вся эта работа не осталась незамеченной коллегами. В номинации «Общественная деятельность» премии Союза журналистов Подмосковья имени Виктора Мельникова за организацию общественно-значимых акций, реализацию проектов в сфере просвещения, патриотического воспитания и культуры удостоена газета «Клинская Неделя».

Ежегодная премия четвертый раз вручается проявившим свой талант подмосковным журналистам и считается в журналистском сообществе весьма почетной, потому что носит имя журналиста-подвижника Виктора Анатольевича Мельникова. Он прожил не столь большую, но яркую жизнь. Начав работать в школе, пришел в журналистику, которая стала смыслом его бытия. Даже став главой города Раменское, Виктор Мельников, по сути, оставался журналистом. Поэтому награждение премией Виктора Мельникова весьма почетно. Газета «Клинская Неделя» оказалась среди 18 отмеченных премией.

Виктор Стрелков

ВЛАСТЬ

В Клину впервые прошла церемония вступления в должность главы Клинского района

1 октября в большом зале администрации Клинского района состоялась церемония вступления в должность избранной главы Клинского района Алены Сокольской.

Алена Сокольская клянется верно служить народу и добросовестно выполнять обязанности

В торжественной обстановке на сцену были вынесены флаги РФ, Московской области и Клинского района, а также Конституция РФ, Устав района и символы главы района. Заместитель руководителя администрации Клинского района Григорий Долгов зачитал решение Совета депутатов Клинского района о назначении Алены Сокольской главой Клинского района.

А затем настал, пожалуй, самый волнующий момент - Алена Дмитриевна, немного волнуясь, но не показывая этого, принесла присягу и подписала ее текст.

- Клин будет звучать! И это будут звуки побед и достижений! – этими словами закончила свою торжественную речь полностью вступившая в должность глава района Алена Сокольская. И, можно надеяться, что будет действительно так. Ведь главные задачи, которые ставит перед собой новый руководитель, - это открытость власти и слаженная работа команды.

- Команда - это не только люди, которые наделены властью, которые работают в стенах административного здания, но и все жители нашего района, - пояснила Алена Дмитриевна. - Власть должна быть открыта для граждан. Я хочу, чтобы каждый клинчанин ощутил себя частичкой этой команды, чтобы принимал не какое-то отдаленное участие в жизни города и района, а самое прямое. Если я не буду ощущать поддержку всех наших жителей, то результатов работы никаких не будет. Клин должен звучать на всех уровнях!

На инаугурации благочинный церквей Клинского округа Евгений Мальков благословил нового главу района иконой Святой Троицы.

Мнение:

- Алена Дмитриевна Сокольская - очень сильный и опытный управленец. При этом она настоящий человек с очень добрым сердцем и очень светлой душой.

Андрей Плутницкий, *Заместитель министра здравоохранения Московской области*

Коллектив редакции газеты «Клинская Неделя» поздравляет Алену Дмитриевну Сокольскую с вступлением в должность главы Клинского района и желает ей терпения, больших успехов во всех начинаниях и удовлетворения от проделанной работы.

Евгения Дума, фото автора

ПОЛИЦИЯ

Клинские полицейские лучшие в Подмосковье

4 октября в Центре профессиональной подготовки ГИБДД в Рузе состоялся культурно-спортивный праздник, посвященный Дню сотрудника органов внутренних дел РФ и 70-летию Победы в Великой Отечественной войне.

Более 50 команд состязались в плавании, подтягивании, гиревом спорте, преодолении полосы препятствий, перетягивании каната, стрельбе из лука. Самой сложной, зрелищной и веселой была, конечно же, полицейская эстафета. На первом этапе участники показывали свое мастерство в автомобильном слаломе. Следующий член команды бежал 100 метров в противогазе до старта третьего этапа, на котором его партнер производил разборку и сборку автомата Калашникова, после чего передавал эстафету своему товарищу по команде. На четвертом этапе сотрудник полиции бежал 100 метров в бронежилете и каске, общий вес которых почти 10 кг. На последнем этапе двое участников команды несли ящик с боеприпасами до финиша эстафеты.

Команду-победителя определяла судейская коллегия по наименьшему времени прохождения всей дистанции с учетом штрафных баллов. В полицейской эстафете заслуженные награды из рук заместителя начальника ГУ МВД России по Московской области полковника внутренней службы С. В. Малькова получили участники команды ОМВД России по Клинскому району, занявшие 1-е место.

От всей души поздравляю своих коллег с победой!

Наталья Полякова, пресс-служба ОМВД России по Клинскому району

ЖИЛЬЕ

Самое выгодное страхование

Как правильно сохранить деньги

Над баней медленно поднималось зарево. А начиналось все вполне невинно - из-под крыши небольшого банного домика, стоявшего в стороне от основных строений, сначала пошел дым, затем появились первые языки еще робкого пламени. Хозяева и соседи выстроились в цепочку - передавали друг другу ведра с водой, пытаясь унять еще только начинавшийся пожар. Вскоре стало понятно, что потушить пожар никакими подручными средствами уже не удастся.

К приезду пожарных сгорела не только баня, огонь по деревьям перекинулся на сараи соседей и подбирался к основным жилым строениям. И только около тридцати тонн воды из двух пожарных стволов сумели положить конец распространению огня. Точный размер ущерба еще предстояло уточнить, хотя и так было ясно, что счет пойдет на сотни тысяч, если не на миллионы рублей. Есть ли они у хозяев?!

По данным МЧС России, за 6 месяцев текущего года в Московской области было зафиксировано 3 975 пожаров. Подавляющее большинство пожаров происходит в жилом секторе: горят бани и сараи, горят дачные домики и многоэтажные коттеджи. Разумеется, первая заповедь домовладельца - соблюдение правил пожарной безопасности. Хорошим подспорьем в защите от огня является установка противопожарной сигнализации. Но если уж пожар произойдет, то минимизировать его финансовые последствия может только страхование. Это давно принятая норма в Европе и США, где практически нет незастрахованного недвижимого имущества, в России же пока, по разным оценкам, застраховано лишь 10-15 % жилого фонда.

Совершенно очевидно, что для большинства людей жилье - это главная часть их благосостояния. Так стоит ли подвергать себя риску, доверяясь случаю? Восстановить прежний уровень жизни после серьезного повреждения жилища большинству наших сограждан очень сложно, зато если своевременно позаботиться о страховке, финансовую сторону проблемы поможет решить страховая компания.

«С наступлением зимнего периода загородная недвижимость остается без присмотра. Основные «зимние» риски - это не только пожары, но и стихийные бедствия, аварии коммунальных систем, кражи, - говорит Денис Лебедев, заместитель директора по розничному страхованию филиала компании РОСГОССТРАХ в Москве и Московской области. - Заключая договор страхования сейчас, вы получаете не только уверенность в завтрашнем дне, но и существенно экономите свои средства. В рамках акции «Сезон выгодного страхования строений», которая продлится до 30 ноября текущего года, наша компания предоставляет отличную возможность жителям Москвы и Московской области застраховать имущество на выгодных условиях».

Благодаря этой традиционной акции страхование загородной недвижимости для жителей Московского региона стало еще более доступным.

ПОЖАРЫ

Греют так, что все горит

По сводкам клинского пожарного гарнизона сразу видно, что пришли холода и начался отопительный сезон, отметил инспектор отдела надзорной деятельности по Клинскому району Олег Морозов.

Например, на минувшей неделе зарегистрированы два пожара, и оба произошли при отоплении помещений. Субботним вечером 4 октября в деревне Давыдково на одном из участков загорелась баня. Когда пожарные расчеты, получив сообщение в 21:05, прибыли на место, из-под крыши строения валил дым. Огнеборцам пришлось разобрать всю кровлю, которая выгорела на площади 24 кв. м, чтобы спасти строение. Хозяева хотели попариться в баньке, затопили печь, а она оказалась смонтирована с нарушениями правил пожарной безопасности. Да еще были допущены, как отметили специалисты, нарушения при эксплуатации печи. Все это и стало причиной пожара.

Днем раньше, 3 октября, в 14:42 дежурный клинского пожарного гарнизона получил сообщение о том, что горит садовый дом в СНТ «Ямуга» близ деревни Ямуга. Отстоять строение пожарным подразделениям не удалось, и отлично высохший за лето и начало осени садовый дом изнутри выгорел полностью, а снаружи сильно обгорел по всей площади. Как сказали эксперты, в доме остался без присмотра включенный электрообогреватель, от которого и занялся огонь. Сейчас, когда пришло время активной эксплуатации печей, калориферных и теплогенераторных установок, других отопительных электроприборов и систем, очень важно соблюдать противопожарные меры, не оставлять без присмотра ни печи, ни обогреватели, не пользоваться самодельными отопительными электроприборами. Если при обогреве помещений игнорировать все правила пожарной безопасности, то беды не избежать.

На минувшей неделе пожарным Клинского района через день приходилось выезжать тушить бытовой и строительный мусор, наваленный где попало. Он горел около дома № 7 на ул. 50 лет Октября в Клину, на повороте с дороги А-108 на «Вторчермет», в деревне Бирево, СНТ «Жигули», на ул. Почтовой рядом с домом № 37 в поселке Решетниково. В начале улицы Стандартной в Нудоле 5 октября горело бесхозное строение. На первый взгляд, эти загорания безобидны. Однако установившаяся сушь и осенний ветер могут довольно быстро и на большие расстояния разогнать огонь, который, в свою очередь, способен причинить немало вреда. Поэтому не следует жечь мусор, опавшие листья, ботву на огороде. Если же видите загоревшийся мусор и листья, чувствуете запах дыма и гари, то сразу же сообщите об этом по телефонам 01, 8 (49624) 2-07-96; 2-33-87, по телефону доверия ГУ МЧС России по МО 8 (499) 743-02-72.

Виктор Стрелков

КРИМИНАЛ

Следователь попался на взятке

В сентябре при попытке получения взятки в сумме почти полмиллиона рублей задержан клинчанин, 28-летний следователь Федеральной службы по контролю за оборотом наркотиков по Московской области, работавший в Клину.

В собственную службу безопасности ФСКН обратились граждане с жалобой на то, что следователь просит у них взятку за внесение изменений в дело. В свою очередь служба безопасности выдала им специальное оборудование и помеченные деньги. В результате проведенных оперативно-разыскных мероприятий следователя взяли на месте преступления.

- Было установлено, что подозреваемый получил взятку за действия, напрямую связанные с исполнением его служебных обязанностей, - рассказал следователь по особо важным делам следственного отдела по г. Клин ГСУ СК РФ по Московской области Максим Хуртилов.

В отношении задержанного возбуждено уголовное дело по пункту в) ч. 5 статьи 290 УК РФ «Получение должностным лицом взятки в особо крупном размере». Клинский городской суд выбрал для подозреваемого меру пресечения в виде содержания под стражей. Ему грозит от 7 до 12 лет лишения свободы и штраф в шестидесятикратном размере суммы взятки.

Евгения Дума

ПРОИСШЕСТВИЯ

МАЗ подмял «Газель»

Как и на позапрошлой неделе, на минувшей дежурным сменам клинского поисково-спасательного отряда № 20 пришлось часто выезжать на места дорожно-транспортных происшествий, чтобы оказывать помощь водителям и их пассажирам, заметил начальник Клинского территориального управления силами и средствами ГКУ МО «Мособлпожспас» Константин Василенко. В понедельник, 29 сентября в 17:05 клинским спасателям пришло сообщение, что на 107-м км Ленинградского шоссе грузовой МАЗ наехал на стоявшую на дороге «Газель» дорожников. При этом у женщины, находившейся здесь же, спасатели заподозрили перелом правой ноги. Скорая помощь увезла ее в больницу. Специалисты ГИБДД выясняют причины ДТП.

Дедушка не дождался родственников

2 октября в 10:25 к клинским спасателям обратились полицейские с просьбой вскрыть дверь в квартиру одного из домов в Бородинском проезде. А полицейским позвонили родственники мужчины 1926 года рождения, проживавшего в этой квартире. Они пришли навестить старичка, а он не отвечал ни на телефонные звонки, ни на стук в дверь. Спасатели вскрыли дверь в квартиру и обнаружили мертвого ее хозяина, который, по всем признакам, скончался еще ночью.

История почти повторилась 4 октября в 6:30 на ул. 50 лет Октября. Родные позвонили клинским полицейским, которые тут же сообщили об этом звонке клинским спасателям. Все на место прибыли почти одновременно. Спасатели слесарным инструментом вскрыли дверь в квартиру. Мужчине 1983 года рождения оказана помощь.

К женщине успели вовремя

Ранним утром, в 5:50, 3 октября в клинский ПСО-20 за помощью обратились медики станции скорой помощи. Им пришло сообщение, что плохо стало женщине, проживающей в доме № 23 на ул. Загородной, а когда они приехали к ней, дверь оказалась закрытой. Вот бригада скорой помощи и попросила спасателей открыть им дверь, что и было сделано. Когда спасатели и врачи вошли в жилище, женщина лежала на полу. Медики заподозрили у нее инсульт. Ей тут же была оказана необходимая медицинская помощь, а затем спасатели донесли женщину до машины скорой помощи, которая отвезла ее в больницу.

Два мертвеца на проселочной дороге

4 октября в 11:30 дежурная смена клинского ПСО-20 выехала в сторону села Воздвиженское, где на проселочной дороге, ведущей к прудам рыбхоза «Клинский», улетел в кювет и опрокинулся автомобиль «Мицубиси-Паджеро». Дорожно-транспортное происшествие, как полагают спасатели, произошло еще ночью или рано утром, но сообщили о нем работники рыбхоза, ехавшие на работу на пруды. До них по дороге с щебеночным покрытием, видимо, никто не проезжал. Машина так влетела в кювет, что спасателям пришлось спиливать дерево, чтобы извлечь людей из покореженного автомобиля, и применять гидравлические инструменты. По всем признакам один человек в машине погиб сразу, как только машина съехала с дороги и опрокинулась. Водитель 1963 года рождения был еще жив, когда спасатели помогали ему выбраться из салона, пытался с ними разговаривать. Но в машине скорой помощи мужчина скончался. Судя по большой луже крови, оставшейся в салоне там, где его нашли спасатели, водитель умер от большой потери крови.

Ночное столкновение с фейерверком

Едва занялись сутки 5 октября, в 1:05, как близ магазина «Рыболов - охотник» на ул. Чайковского в Клину столкнулись автомобили «Мицубиси» и «ДЭУ Матиз», ехавшие в одном направлении. Причем своими боками машины стукнулись так, что разлетелись в стороны, перевернулись, а один автомобиль еще и загорелся. Водитель 1990 года рождения получил черепно-мозговую травму и был госпитализирован.

А вечером того же дня, в 19:54 на повороте с Ленинградского шоссе на ул. Маяковского к городку Клин-5 столкнулись автомобили «Рено-Логан» и ВАЗ-2115. Машины хоть и не опрокинулись, и не загорелись, но и здесь в одном из автомобилей водитель 1969 года рождения получил тоже черепно-мозговую травму и доставлен в больницу.

Начальник пожарного караула из Высоковска – лучший в Подмосковье

На состоявшемся смотре-конкурсе «Лучший по профессии» среди начальников караулов ГКУ МО «Мособлпожспас» первое место занял начальник караула № 2 ПЧ-313 Клинского территориального управления Петр Иванович Студеникин. Он начал службу в Клинском ТУ в сентябре 2007 года пожарным ПЧ-313 г. Высоковска. Работа ему так понравилась, что он стал совершенствовать свое мастерство, стал заочно изучать теоретические и практические основы профессии. В 2009 году его назначили начальником караула той же пожарной части, в которой он и начинал свою службу. Тогда же, в 2009 г., П. И. Студеникин получил еще и квалификацию спасателя. В 2013 году Петр Иванович заочно окончил Волоколамский колледж права, экономики и безопасности по специальности «пожарная безопасность». Как видим, его совершенствование в профессии дало свои плоды, и коллеги признали его сейчас лучшим начальником пожарного караула в Подмосковье. Желаем Петру Ивановичу новых успехов в профессии и поменьше горячей работы на пожарах. Пусть лучше будет больше учебных тренировок.

Виктор Стрелков

Служба информации:
Тел.: 8 /49624/ 2-70-15
E-mail: info@nedelka-klin.ru
№ 39 (582) 11 октября
www.nedelka-klin.ru

ВЕРНИСАЖ

В зале им. Карапаева - «Мудрость красоты» Карапаева

В выставочном зале имени народного художника России Ю. В. Карапаева открылась новая, приуроченная ко дню памяти самого Юрия Васильевича выставка его картин из коллекции семьи, названная «Мудрость красоты».

Уже прошло 5 лет, как ушел из жизни этот замечательный человек и художник. А его картины, которые редко выставлялись и которые многие почитатели живописи еще не видели, продолжают радовать и удивлять созвучием красок, необычностью мазка.

На вернисаж собрались друзья, поклонники творчества и соратники Юрия Васильевича по Федоскинскому художественному училищу, которые рассказали, как он творил свои шедевры. Описывать картины мастера нет смысла. Их нужно видеть и наслаждаться ими. И познавать. Выставка не случайно названа «Мудрость красоты». Ю. В. Карапаев создавал картины с простыми, на первый взгляд, сюжетами. А вся мудрость как раз и заключается в простых решениях, в простоте. Самые мудрые ответы на самые сложные вопросы оказываются на деле и самыми простыми. Но в своих картинах Юрий Васильевич в простых сюжетах отображал красоту окружающего мира, родных мест, обычных предметов. В итоге и складывается мудрость красоты, которая призвана спасать мир, в том числе каждого человека. Поразмышлять об этом на выставке можно еще до декабря. Но лучше не откладывать надолго посещение весьма интересной выставки.

Алексей Евланов

ЗДРАВООХРАНЕНИЕ

Ренессанс наркологического диспансера

Лаборатория – особая гордость главного врача Клинского наркологического диспансера Виталия Холдина

На территории Клинского наркологического диспансера полностью обновлено, достроено и готово к новоселью отделение неотложной наркологической помощи.

Нельзя сказать, что этого события долго ждали клинчане. По сравнению с общим количеством жителей Клинского района услугами наркодиспансера постоянно пользуется не столь уж много наших земляков. Новоселья очень ждал коллектив самого медицинского учреждения. Построенный еще в далекие советские времена на удаленной окраине Клина и Майданова диспансер жил, не купаясь во всеобщем внимании. Его услугами клинчане чаще пользуются тогда, когда необходимо получить справку для получения или обновления водительского удостоверения и для поступления на работу туда, где такая справка требуется. На несколько минут приехав или забежав для этого сюда по изрядно разбитой дороге, на которой уже и асфальт-то слабо виден, многие не особо обращали внимание на состояние зданий. Зато проверяющие органы зачастили сюда, особенно после того, как в стране при пожарах в подобных учреждениях погибли люди. Поэтому, как объяснил главный врач клинского наркодиспансера Виталий Холдин, в отделении неотложной наркологической помощи, где находятся на лечении люди, был пристроен дополнительный пожарный выход, оборудован подъезд для медицинских и других машин. Фактически произведена реконструкция здания. На это потребовалось 13,4 млн руб. из госказны, а еще половину этой суммы вложил сам наркодиспансер, заработав на выдачах справок и платном лечении.

Но сначала был реконструирован по-своему уникальный лабораторный корпус, который работает круглосуточно, принимает, например, на экспертизу задержанных инспекторами ГИБДД водителей. Только на оборудование в него потребовалось 7,5 млн руб. Лишь один компьютеризированный агрегат обошелся в 4,5 млн руб. Зато подобная ближайшая лаборатория находится в Долгопрудном. Не случайно в клинский диспансер приезжают лечиться из Твери, Солнечногорска и других районов Подмосковья и соседних областей. Когда в Черной Грязи закрыли подобное учреждение, в Клину сразу резко изменилась статистика, потому что наркодиспансер стал принимать всех солнечногорских больных, заметил Виталий Холдин. Теперь он наметил ремонтировать еще один корпус стационара, а потом - административный корпус. И ему в этом обещали помочь и вышестоящие руководители, и клинские местные власти. А еще рядом с лабораторным корпусом уже несколько лет дожидается своей очереди фундамент под пристройку. Так что впереди у наркодиспансера еще не одно новоселье.

Евгения Дума, фото автора

КСТАТИ

В конце сентября главный врач клинского наркологического диспансера Виталий Холдин защитил диссертацию «Оценка ситуации с потреблением нелегального алкоголя и разработка системы мер профилактики», и ему присуждена ученая степень кандидат медицинских наук. Мы поздравляем его с этим званием.

СУДЬБА

Призвание - защищать, а не судить

Леонид Васильевич Ефимов - человек в городе известный, потому что более 40 лет возглавлял клинскую городскую юридическую консультацию и как адвокат помог немалому числу клинчан поправить судьбу.

Теперь он стал еще более известен, так как Клинский районный совет депутатов решил удостоить его высшей награды нашего района - присвоить ему звание «Почетный гражданин Клинского района». Как сказано в решении райсовета, - «за большой личный вклад в дело защиты прав граждан Клинского района, активную общественную деятельность».

Леонид Васильевич действительно вложил в любимое дело немало своей энергии, сил, здоровья. Он не сразу стал адвокатом. После получения высшего юридического образования в 1952 году его направили стажером в суд, а потому предопределялось ему быть судьей. Но Леониду Ефимову тогда не понравилась судейская работа.

- Мне не хотелось быть жестоким, - объяснил Леонид Васильевич. - Поэтому я почувствовал, что не смогу быть судьей.

Он ушел из суда, немного поработал в управлении юстиции, но видел себя адвокатом, защитником людей. А тогда стать адвокатом было не просто. Одно время Леонид Ефимов вообще оказался без работы. Но упорно шел к своей цели. И коллеги это заметили, приняли его в свое адвокатское сообщество, а уже через совсем короткое время доверили ему клинскую юридическую консультацию.

Леонид Васильевич сам больше занимался уголовными делами, но помогал другим адвокатам определить, какие дела они больше любят разбирать, давал им рассматривать соответствующие тяжбы, советовал, как вести процесс. Сегодня многие клинские адвокаты, в том числе и весьма опытные, начиная с нынешней заведующей клинским филиалом подмосковной коллегии адвокатов (так теперь называется юридическая консультация) Людмилы Кузнецовой, считают себя учениками Леонида Ефимова.

Однако все же его отлично помнят те, кому он помог существенно поправить судьбу. Леонид Васильевич рассказал об одном памятном ему деле, которое вызвало немалый резонанс в Клину. Адвокат Ефимов защищал женщину, которая топором отрубила голову своему мужу. Открытый процесс проходил в Доме культуры «Термоприбора», где на каждое заседание зал заполнялся полностью. Клинский городской суд назначил в итоге максимальное наказание женщине. Адвокат Ефимов не согласился с этим вердиктом и обжаловал его в Московский областной суд, четко обозначив все аргументы, приведя весомые доказательства того, что муж довел жену до таких ее действий. И облсуд прислушался к мнению адвоката, рассмотрел дело по существу и снизил наказание до минимального условного. В те времена это было равнозначно оправдательному приговору.

- Адвокат не должен любить преступника, - объяснил Леонид Васильевич. - Но войти в его положение обязан. Ведь против этого человека восстает сразу чуть ли не весь мир - следователи, охранники, конвоиры спецучреждений, судьи. Никто из них не скажет ему доброго слова. А адвокат как раз это слово может сказать. Но не все сегодня защитники используют эту возможность, входят в положение подозреваемого. Многие адвокаты только зарабатывают деньги, и именно для этого приходят в профессию. Это печально.

Виктор Стрелков

ДАТА

Учителя принимали поздравления

В преддверии Дня учителя 2 октября в МДЦ «Стекольный» прошли торжественное собрание и праздничный концерт, посвященные этому светлому и доброму празднику.

В этот день на сцену было приглашено более ста педагогов, достигших особых успехов в своем учительском деле. Они получили заслуженные награды самых разных уровней - благодарственные письма, почетные грамоты Министерства образования и науки РФ, Московской областной думы, министерства образования Московской области, главы Клинского района, Управления образования. Особо отметили подарками учителей и воспитателей, которые в этом году приняли эстафету от педагогов старшего поколения и только начали работать в образовательных учреждениях города и района. Например, молодая учительница новощаповской школы Ольга Рыжкова недавно пришла работать, но уже хочет добиться высоких результатов.

Удостоверением и почетным нагрудным знаком «Заслуженный тренер России по тяжелой атлетике» награжден старший тренер, преподаватель отделения тяжелой атлетики школы олимпийского резерва «Клин спортивный» Вячеслав Рубин.

- Я хочу, чтобы наши учителя были всегда в центре внимания, - сказала глава Клинского района Алена Сокольская. - Поэтому сделаю для этого все. Я горжусь, что когда-то свой трудовой путь начала в дошкольном образовании. Учителям желаю профессионального роста и постоянного диалога с учениками.

Празднование Дня учителя продолжилось в школах. Во многих из них прошли дни самоуправления. Ученики поздравили своих учителей и преподнесли им творческие сюрпризы.

Евгения Дума, фото автора

ТЕАТР

Без аншлага, но с успехом

Аншлаг на спектакле по мотивам рассказов А. П. Чехова и Е. Л. Шварца «Он и она» клинского народного театра «Миг», показанного на сцене майдановского Джаз-клуба, не случился.

Однако работу театрального коллектива под руководством Любови Шаталовой считать неуспешной тоже нельзя. И об этом говорят сами зрители, завзятые клинские театралы, которые на спектакле заняли больше половины мест зрительного зала.

В постановке участвует почти вся труппа театра «Миг», а также приглашенная клинская звезда Константин Зиновьев, который выходил на сцену с музыкальным вокалом. Почти все участники спектакля начинали исполнение роли в зрительном зале, а потом поднимались на сцену. Этот прием невольно вовлекал в действо зрителей, которые тоже невольно становились актерами в репризах. А еще этот прием создавал непредсказуемость последующего развития постановки. Не случайно в финале зрители благодарили актеров театра «Миг» бурными овациями и цветами. Расходясь из зала, зрители вспоминали веселые реплики из спектакля, обсуждали его сюжеты, и чувствовалось, что спектакль никого из зрителей не оставил равнодушным. А значит, свою задачу театр «Миг» выполнил полностью.

Александр Романов, фото автора

Уникальные возможности медицинского центра «Анис»

Медицинский центр «Анис» с недавних пор расположился в нескольких десятках метров от прежних помещений и расширил свои площади. Какие преимущества получили клинчане после новоселья медцентра? На этот и другие вопросы нам ответил генеральный директор медицинского центра «Анис» Николай Румянцев:

- В здании, которое находится прямо по соседству с прежним, мы получили очень эффективный инструмент - просторные помещения с безбарьерной средой, большими удобными кабинетами и процедурными, оснащенными хорошим оборудованием. Мы расположили удобно и для врачей, и для пациентов кабинеты. Например, рядом с кабинетом ультразвуковой диагностики мы расположили кабинет гинеколога, который сам по себе достаточно оснащен необходимой техникой. Пациенткам не приходится далеко ходить, чтобы провести УЗИ. А это направление - гинекология - у нас в медцентре «Анис» весьма востребовано клинчанками.

- Почему?

- Прежде всего, благодаря врачам, которые у нас работают почти с открытия центра, больше девяти лет. За это время сформировался контингент пациенток, которые идут уже не только к специалисту-гинекологу, а к конкретному врачу. В Клину сложилось свое общественное мнение о наших трех врачах-гинекологах Любови Скибиной, Татьяне Синявской, Елене Цветковой, которых хорошо знают и в Твери, и в Клину и которым доверяют. Все они - врачи высшей категории, владеющие всеми методами исследований. Благодаря их работе в Клинском районе удалось восстановить здоровье очень многим женщинам, в результате чего на свет появилось немало детей. А еще эти три наших врача - гинекологи-эндокринологи. И это очень важно для женщин, переживающих пору менопаузы. Ведь после завершения детородного периода жизнь женщин не заканчивается, а продолжаться она должна здоровой и счастливой. И в этом как раз отлично помогает гинеколог-эндокринолог, прекрасно знающий особенности каждого периода в жизни женщины и помогающий ей сохранить молодость и привлекательность. Поэтому если летом, например, была неполная запись к конкретному врачу-гинекологу, то пациентки, зная его часы приема, приходили к нему, не записываясь предварительно. Своих знакомых нередко приводят, «передавая» с рук на руки. Это говорит о том, что каждый наш врач-гинеколог - это своеобразный бренд медцентра «Анис». Мы планируем организовать прием гинекологом каждый день.

- Но для выявления каких-либо заболеваний знаний и опыта одного специалиста даже высочайшего уровня подчас бывает недостаточно…

- Это верно. Поэтому мы стремимся создавать комплексное взаимодействие врачей. Пример в продолжение о женском здоровье. В нашем медцентре «Анис» работают отличные врачи маммолог Ирина Евстигнеева и кардиологи, что позволяет нам закрыть все направление женского здоровья серьезно и плотно.

- Взаимодействие таких врачей, как гинеколог-эндокринолог и кардиолог, сегодня очень важно для борьбы с излишним весом, что весьма актуально для Клина.

- Да. Зачастую женщины не осознают, что их проблемы со здоровьем вызваны избыточным весом. Например, болит спина или суставы, и они начинают лечить их, а не сбрасывать лишние килограммы. В организме человека все очень взаимосвязано. Любые нарушения в его работе становятся причинами заболеваний, некомфортной жизни. Мы в медцентре «Анис» обладаем всеми возможностями диагностики, чтобы определить не только причину заболевания, но и назначить адекватное лечение. У нас разработана своя программа по снижению веса, которой воспользовались уже десятки клинчан и держат свой вес в норме не один год.

- Можно иметь много современнейшего диагностического оборудования, но при этом не увидеть болезнь, если с этой техникой работает равнодушный или неквалифицированный человек.

- Правильно. Весьма важно, сумеет ли врач воспользоваться полученной от других медицинской информацией, свести ее в единую систему и докопаться до истины. Все-таки человеческий фактор остается сегодня ведущим. Наша практика показывает, что у нас с этим все в порядке. Ведь мы не только диагностируем заболевания, но и лечим. Лечим очень грамотно, потому что у нас есть для этого возможности.

- А какие это возможности?

- Кроме лекарственных методов, трансфузионной терапии, то есть капельниц, и тому подобного, мы активно и, я считаю, правильно используем современные, хорошие методы физиотерапии. Например, сейчас очень много людей даже не подозревают, что у них есть какие-либо проблемы от аллергических реакций, непереносимость различных лекарственных препаратов. И на такие случаи у нас есть физиотерапевтические и эфферентные методы лечения без использования лекарственных средств - озонотерапия, абдоминальная декомпрессия, магнитотерапия и другие, которые позволяют лечить практически любые заболевания, в том числе онкологические.

- Это серьезное заявление.

- Оно не голословное. Например, у людей с сахарным диабетом одна из проблем - с микроциркуляторным руслом, что приводит к различным нарушениям и, в частности, к формированию диабетической стопы. Для них и людей с сосудистыми заболеваниями у нас есть аппарат абдоминальной декомпрессии очень широкого спектра воздействия. Такого аппарата нет во всей Твери. У нас, в медицинском центре «Анис», широчайше используется озонотерапия по всем направлениям. За все годы работы медцентра «Анис» мы научились не только отдельным методам и методикам диагностики и лечения, но и научились их сочетать, взаимодополнять, что позволяет получать усиленный эффект.

- Николай Николаевич, вы упомянули аллергию. Означает ли это, что в медцентре «Анис» лечат и ее?

- Да. У нас в медцентре работает замечательный, очень грамотный, думающий и опытный доктор высокой научной квалификации, аллерголог-иммунолог Елена Лебедева. Больше в Клину нет таких врачей, потому что специальность непростая и редкая. А у нас этот доктор есть. Она работает и с детьми, и со взрослыми. Ставит не только четкие диагнозы, но и лечит, что весьма важно.

Поэтому нам хотелось бы, чтобы пациентки, пациенты больше думали о своем здоровье и здоровье своих детей и активнее пользовались возможностями нашего медицинского центра «Анис». У нас действительно есть что предложить.

г. Клин, ул. Театральная, дом 2/5, т.: 8(49624)2-47-32, 8-916-282-07-89, 8-905-55-66-777

ИМЕЮТСЯ ПРОТИВОПОКАЗАНИЯ. ПРОКОНСУЛЬТИРУЙТЕСЬ СО СПЕЦИАЛИСТОМ

Служба информации:
Тел.: 8 /49624/ 2-70-15
E-mail: info@nedelka-klin.ru
№ 39 (582) 11 октября
www.nedelka-klin.ru

ЕСТЬ ВОПРОС

РУБРИКУ ВЕДЕТ ЕВГЕНИЯ ДУМА

ЗВОНИТЕ:

Есть жалоба или вопрос? Звоните к нам в редакцию, мы поможем вам!

Наши телефоны: 2-70-15, 3-56-07

ОПРОС

Что волновало вас на этой неделе?

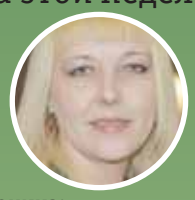

Вероника:
- Моей маме нахамили в Пенсионном фонде. Разве они имеют право так разговаривать с пожилыми людьми?

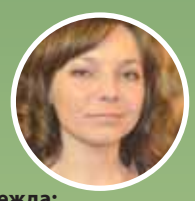

Надежда:
- По дороге от проезда Котовского, которая выводит на ул. Талицкую, невозможно ходить, потому что там везде мусор.

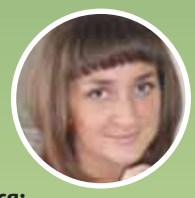

Олеся:
- Имеют ли право в детском саду демонтировать краны с батарей отопления, чтобы нельзя было регулировать тепло?

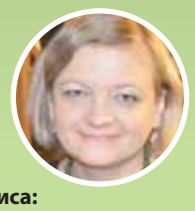

Лариса:
- Правда ли, что теперь подготовка водителей будет проходить по новым программам?

Светлана:
- Когда летнее расписание электричек меняется на зимнее?

В большом скоплении мусора виноваты жители частных домов

Почему плохо убираются мусорные площадки на перекрестке ул. Танеева с ул. Мечникова, а также возле многоэтажных домов на проезде Котовского?
Нина Георгиевна (подобный вопрос пришел и от жителей ул. 2-й Овражной)

Вопросы задали нам клинчане, потому что не могут спокойно смотреть на то безобразие, что творится на площадках для сбора бытового мусора. Иногда им даже приходится чуть ли не с закрытыми глазами проходить на те участки, где навалами складируется мусор. Как мы выяснили, за уборку мусорных площадок в городе отвечает МУП "Чистый город". Как нам пояснили в этой организации, мусор из контейнеров, которые, кстати, предназначены только для бытовых отходов, и из бункеров, которые предназначены для строительного и крупного бытового мусора, вывозится ежедневно. Но проблему в большом скоплении мусора создают жители частного сектора.

В МУП "Чистый город" нам рассказали, что жители частных домов свой мусор подчас даже не доносят и не довозят до контейнеров и бункеров, а бросают его рядом с ними. И это происходит по нескольку раз в день. Более того, контейнеры для мусора предназначены только для жильцов из многоквартирных домов, а уж частники должны складировать свой мусор там, где им отведено место, тем более что они ежегодно оплачивают вывоз мусора и уж точно знают, куда его нужно выкидывать. Но, к сожалению, не все выполняют эти требования. В связи с приходом осени на площадках для мусора стали образовываться навалы яблок, других фруктов и овощей и спиленных веток деревьев, которые спустя какое-то время начинают гнить и издавать неприятный запах. Поэтому МУП "Чистый город" просит жителей уважать труд сотрудников предприятия, а также уважать друг друга и доносить свой мусор до нужного места, а не вываливать его там, где заблагорассудится.

Евгения Дума, фото автора

До 1 января 2015 года в квартирах должны стоять счетчики

Слышала, что до 1 января 2015 года нужно обязательно установить в квартирах счетчики на горячую и холодную воду. А как быть, если они у меня установлены, но я их не регистрировала?
Регина

Мы позвонили в ООО «Жилсервис», где нам и ответили на заданный вопрос читательницы. Если в квартире уже стоят счетчики, то нужно их зарегистрировать. Для этого следует прийти в дом № 20 на ул. К. Маркса, в кабинет № 203 или 211, там написать заявление, оплатить 750 рублей за технические условия, которые вам выдадут на руки. Приемные дни – вторник, среда, четверг. С собой нужно взять паспорта на счетчики и их показания, которые нужно списать перед визитом к специалистам. Списывать нужно слева направо пять первых цифр черного цвета. Затем обо всем этом нужно сообщить в свое РЭУ. После этого к вам домой придут сотрудники жилищно-эксплуатационного учреждения и опломбируют приборы учета.

Нужно также помнить, что счетчики через определенный срок следует поверять, и обязаны выполнять их поверку владельцы квартир. Например поверку счетчика горячей воды нужно проводить раз в четыре года, холодной - раз в шесть лет. Эта процедура не бесплатная и стоит сейчас около 800 рублей. К вам придет мастер и проверит счетчики, а также даст заключение о том, можно или нельзя их дальше эксплуатировать. Если скажет нельзя, то нужно будет поставить новые счетчики, а если решит, что можно, то срок эксплуатации продлевается снова соответственно на 4 и 6 лет. О дате следующей поверки сообщается в квитанции, и поверка должна производиться в течение трех месяцев с указанной даты. Если же не успеете, то квартплату посчитают по общим нормативам.

Замена старых приборов учета на новые производится бесплатно, а вот установка их с нуля стоит 4 850 рублей. Скидок и льгот для пенсионеров нет. С 1 января 2015 года у тех квартиросъемщиков, которые не ставили счетчики воды, квартплата вырастет.

Евгения Дума

За уклонение от воинской обязанности – наказание до уголовного

Сейчас ребятам вручают повестки для прохождения медицинской комиссии в военкомате для постановки на воинский учет и для того, чтобы направить в войска. Одни эти повестки не получают, желая доучиться в вузе или техникуме, другие не хотят вообще служить. Что грозит тем, кто уклоняется от прохождения воинской службы?
Людмила Ивановна

В соответствии со ст. 59 Конституции Российской Федерации защита Отечества является долгом и обязанностью гражданина Российской Федерации, напомнил и. о. клинского городского прокурора старший советник юстиции Василий Виляев. Гражданин РФ несет военную службу в соответствии с Федеральным законом «О воинской обязанности и военной службе». Согласно п. 1 ст. 1 этого Закона воинская обязанность граждан РФ предусматривает: воинский учет, обязательную подготовку к военной службе, призыв на военную службу, прохождение военной службы по призыву, пребывание в запасе, призыв на военные сборы и прохождение военных сборов в период пребывания в запасе.

Согласно ст. 23 этого же закона от призыва на военную службу освобождаются граждане, признанные ограниченно годными к военной службе по состоянию здоровья, проходящие или прошедшие военную службу в РФ, проходящие или прошедшие альтернативную гражданскую службу либо военную службу в другом государстве в случаях, предусмотренных международными договорами РФ.

Правом на освобождение от призыва на военную службу обладают граждане, имеющие ученую степень, предусмотренную государственной системой научной аттестации; сыновья (родные братья) военнослужащих, проходивших военную службу по призыву и погибших (умерших) в связи с исполнением ими обязанностей военной службы; сыновья (родные братья) граждан, проходивших военные сборы и погибших (умерших) в связи с исполнением ими обязанностей военной службы в период прохождения военных сборов; граждан, умерших вследствие увечья (ранения, травмы, контузии) либо заболевания, полученного в связи с исполнением ими обязанностей военной службы в период прохождения военной службы по призыву, после увольнения с военной службы либо после отчисления с военных сборов или окончания военных сборов.

Не подлежат призыву на военную службу граждане: отбывающие наказание в виде обязательных работ, исправительных работ, ограничения свободы, ареста или лишения свободы, имеющие неснятую или непогашенную судимость за совершение преступления, в отношении которых ведется дознание либо предварительное следствие или уголовное дело в отношении которых передано в суд.

Согласно ч. 1 ст. 31 указанного закона граждане, не пребывающие в запасе и подлежащие призыву на военную службу, обязаны явиться в указанные в повестке военного комиссариата время и место на медицинское освидетельствование, заседание призывной комиссии или для отправки в воинскую часть для прохождения военной службы, а также находиться в военном комиссариате до начала военной службы. Согласно ч. 4 ст. 31 названного закона в случае неявки гражданина по повестке военного комиссариата на мероприятия, связанные с призывом на военную службу, без уважительных причин, этот гражданин считается уклоняющимся от военной службы. А уклоняющиеся от призыва на военную службу, привлекаются к административной ответственности по ст. 21.5 КоАП РФ за неисполнение гражданами обязанностей по воинскому учету. За это же законодательством также предусмотрена уголовная ответственность по ст. 328 УК РФ.

Виктор Стрелков

ДАТА

В Клину чествовали пожилых людей

1 октября в рамках празднования Международного дня пожилого человека в МДЦ «Стекольный» для клинских бабушек и дедушек организовали концерт.

Сейчас в Клинском районе проживает 43 000 пенсионеров, среди которых есть и ветераны труда, и ветераны Великой Отечественной войны, и другие ветераны, которые работали на благо Клинского района. Лучшие из лучших в этот день были награждены почетными грамотами главы Клинского района за большой вклад в становление нашего района.

14 декабря 1990 года Генеральная Ассамблея ООН постановила считать 1 октября Международным днем пожилых людей. Сначала День пожилых людей стали отмечать в Европе, затем в Америке, а в конце 1990-х годов уже во всем мире, в том числе в России.

- Я очень рада, что день пожилого человека, день зрелости и мудрости сегодня совпал с инаугурацией главы района, - сказала как раз после официального и тожественного вступления в должность, но уже на торжественном собрании в МДЦ «Стекольный» глава Клинского района Алена Сокольская. – Я желаю всем нашим наставникам счастья и внимания близких.

На сцене для зрителей выступили танцевальные коллективы города. В качестве подарка для пожилых людей прозвучали песни в исполнении артистов из Красногорской филармонии. По окончании праздника для гостей был организован небольшой фуршет.

Мы присоединяемся ко всем поздравлениям и желаем всем пожилым людям здоровья и стойкости еще на долгие, долгие годы.

Евгения Дума

ПРАЗДНИК

Высоковск отметил День города и открытие нового парка

4 октября высоковчане, несмотря на пасмурную погоду, вышли на улицы города, чтобы отпраздновать 74-ю годовщину Дня рождения любимого города.

Началось празднование по традиции со спортивных состязаний, которые прошли на стадионе «Труд» и в клубе «Атлет». Высоковские ребята соревновались между собой. Победители получили призы.

Затем состоялось праздничное шествие по главным городским улицам с участием первых лиц Высоковска и Клинского района, трудовых коллективов и общеобразовательных учреждений города, а также ветеранов труда. На Мемориале воинской славы состоялось торжественное награждение тех людей, которые исправно служат городу и которые много лет отработали на его предприятиях. Но не только трудящиеся были отмечены в этот день. Почетных грамот главы городского поселения Высоковск удостоились также спасатели, спортсмены, учителя, и женщина, которая из огня вытащила трехлетнего ребенка. Глава города Высоковска Елена Хрусталева поздравила всех с праздником. Под звуки духового оркестра горожане проследовали к площади культурно-досугового центра.

Здесь всех ждало множество развлечений. Для детей были организованы аттракционы и игровые площадки, для взрослых - выставка клинских художников «Осенний вернисаж» и интеллектуальная площадка «Литературные перекрестки», подготовленная клинской центральной библиотечной системой.

Подарком для всех стал праздничный концерт, продлившийся до самого позднего вечера. На нем выступили творческие коллективы Высоковска и Клина. Через некоторое время после начала концерта на сцену поднялись глава Клинского района Алена Сокольская, глава Высоковска Елена Хрусталева и экс-глава Высоковска Вячеслав Давыдов. Вместе они перерезали символическую ленту в честь открытия обновленного городского парка по программе губернатора Московской области Андрея Воробьева. Это стало главным событием для высоковчан, ведь приведения парка в порядок они ждали давно. Теперь парк называют высоковским «Арбатом», а его символом стала зеленая ленточка, которую раздавали всем гостям праздника.

- Сейчас все зависит от самих высоковчан, поскольку любая инициатива будет поддерживаться руководством города и руководством района в целом, - отметила глава Клинского района Алена Сокольская. - Мы готовы рассматривать выставки, галереи, различные ярмарки - все, что связано с производством на территории Высоковска. Парковая зона может стать привлечением и интересным местом для жителей не только нашего района, но и всего Подмосковья.

Закончился праздник выступлением группы «Унесенные ветром» и праздничным салютом.

Евгения Дума, фото автора

БЛАГОТВОРИТЕЛЬНОСТЬ

«Навруз» на новом месте не изменяет традициям

Хотя ресторан «Навруз» и переехал из оживленного городского центра вообще за город, в Белозерки, но своим традициям не изменяет и накормил сытным обедом постояльцев клинского дома-интерната престарелых и инвалидов.

Три года тому назад коллектив ресторана «Навруз» организовал первый обед в честь Международного дня пожилого человека и с тех пор не нарушил этой традиции. В пятницу, 3 октября в одном из залов ресторана в Белозерках за обильно накрытым столом с традиционными для «Навруза» блюдами обедали и отдыхали 15 подопечных из клинского дома-интерната.

- Все блюда так вкусно приготовлены, что язык проглотишь, - поделился своим впечатлением от обеда известный в доме-интернате садовод-огородник Алексей Иванович. – Мясо так приготовлено, что тает во рту и его нам даже жевать не нужно. Сами понимаете, как для нас, пожилых, это важно. А какой чай!..

Ну, своим чаем «Навруз» славился всегда. Для того, чтобы его попить и вкусить других блюд узбекской и русской кухни, в ресторан по-прежнему приезжают его поклонники. И их есть где принять. Главный зал «Навруза» гораздо больше по площади, чем тот, что был возле М-10. Есть зал поменьше. Летом еще работала и веранда. А «Навруз» на новом месте продолжает развиваться. Подготавливаются два кабинета для тех, кто в стороне от людских глаз желает не только испробовать яства, но и провести деловые переговоры. Заканчивается ремонт гостиничных номеров, часть которых уже обжили спортсмены «Клина спортивного». Неслучайно ресторан «Навруз» уже активно интересуются клинские и даже солнечногорские фирмы и предприятия, желающие здесь, в загородной тишине, в окружении лесопарка провести новогодний корпоративный вечер.

Виктор Стрелков, фото автора

ЗДОРОВЬЕ

Есть возможность проверить зрение

13 октября с 8:00 до 14:00 в Центре здоровья (поликлиника № 3) в честь Всемирного дня зрения проводится обследование глаз на современном оборудовании - измерение внутриглазного давления и остроты зрения. При себе необходимо иметь паспорт и полис медстрахования. При необходимости сотрудники Центра здоровья выпишут направление к офтальмологу.

Кроме того, в Центре здоровья можно бесплатно пройти скрининговое обследование организма.

ДАТА

Школы отметили юбилеи

Сразу три школы отметили свои юбилеи. Так вышло, что дни рождения школ совпали с Днем учителя, а потому для педагогов и учеников это был двойной праздник.

Школе № 14 исполнилось 50 лет, спас-заулковскому центру образования «Планета детства» - 40 и малеевской средней школе - 25 лет. Все школы принимали поздравления 3 октября. В школе №14 в честь этого события прошел праздничный концерт, в котором отметили всех сотрудников образовательного учреждения и не забыли про ветеранов образования. Одним из первых директоров школы был депутат клинского городского совета Леонид Ихнев. Школа открылась для жителей микрорайона ул. Самодеятельной и Талиц 1 сентября 1964 года и была единственной средней школой на окраине города. За короткий срок силами учащихся и учителей был обустроен школьный двор, посажены зеленые насаждения, разбит фруктовый сад, разработан пришкольный участок, который в течение многих лет занимал призовые места в смотрах-конкурсах. Школа № 14 одна из первых перешла на работу по кабинетной системе, привычной сегодня. Сейчас школа работает в новых условиях, решая задачи, поставленные современным обществом. В школе трудится работоспособный коллектив, который возглавляет директор Сергей Базутин. В настоящее время в школе работает 51 сотрудник и учится 488 детей.

Спас-заулковскому центру образования «Планета детства» исполнилось на 10 лет меньше - всего 40. Он образован в результате реорганизации-слияния двух образовательных учреждений - средней школы и школы-интерната - в сентябре 2012 года. В школе трудится 80 сотрудников, которые воспитывают и обучают 320 ребят. Центр работает в режиме полного дня. Кружковая работа представлена разными направлениями: спортивное, художественного творчества, техническое, эколого-биологическое. Здесь также работает сельский спортивный клуб «Спас» и танцевальная студия «Конфетти». Приоритетными направлениями работы школы являются развивающее личность образование, инновационная деятельность, здоровьесбережение.

Учителя принимали поздравления и слова благодарности от учеников в честь юбилеев любимых школ

Совсем молодой, но достигшей больших успехов является малеевская школа. В свои 25 лет школа имеет давние традиции в проведении тематических вечеров и предметных недель, которые проходят по разработанным планам и готовятся учителями с учетом интересов и потребностей школьников. Уделяется особое внимание созданию условий сохранения и укрепления здоровья детей. Здесь систематически проводится диспансеризация детей, работа по профилактике и оздоровлению школьников. 159 школьников учится здесь, а в процессе обучения задействовано 159 сотрудников.

В праздничный день школы поздравило и Управление образования Клинского района. Директорам были вручены специальные фотоальбомы, в которые они будут вкладывать фотографии, тем самым отражая многолетнюю историю образовательных учреждений.

Евгения Дума, фото автора

БЕЗОПАСНОСТЬ

Сирены зазвучат в полдень

16 октября уже по новому графику, с 12:00 до 12:30, состоится комплексная техническая проверка региональной системы оповещения населения Клинского района.

В это время над городом зазвучат электросирены, а по местной радиосети будет передана соответствующая речевая информация. Отдел по делам гражданской обороны и чрезвычайным ситуациям Комитета по вопросам безопасности администрации Клинского района призывает жителей Клина при срабатывании сирен оставаться на своих местах, продолжать повседневную деятельность, включить свои проводные радиоприемники или настроить эфирные радиоприемники на частоту 70,43 МГц УКВ и послушать информацию. Предприятиям и организациям рекомендуется продолжать свою работу в обычном режиме, а их ответственные должностные лица о прохождении сигналов оповещения должны доложить в установленном порядке в Отдел по делам ГО и ЧС Комитета по вопросам безопасности администрации Клинского района по телефону 3-81-06.

ЕСТЬ МНЕНИЕ?
ОБСУДИТЕ ГОРОДСКИЕ НОВОСТИ
www.nedelka-klin.ru

Обустрой свой дом со вкусом

Служба информации: Тел.: 8 /49624/ 2-70-15 E-mail: info@nedelka-klin.ru
№ 39 (582) 11 октября www.nedelka-klin.ru

АВТО /продам, куплю, услуги/

КУПЛЮ АВТОМОБИЛИ
в любом состоянии, с любым пробегом
8-926-786-60-94
8-926-340-64-38

■ АВТО куплю за вашу цену помощь в оформлении 8985-385-50-65

■ АВТО ВАЗ ГАЗ иномарки с любыми проблемами 8-968-783-53-44

■ АВТО куплю за вашу цену помощь в оформлении 8963-695-74-24

■ АВТО с любыми проблемами за 10 мин. 8-926-786-60-94

■ АВТО в любом состоянии 8-915-058-03-03

■ АВТО в любом состоянии, сам сниму с учета 8-926-340-64-38

■ АВТОВЫКУП 8-925-264-70-77

■ АУДИ-100 45 кузов дв.2,3 1994г 903-215-70-09

■ АУДИ-А6 2005г 3л 218л.с люк зим.резина R17 на дисках CD-чейн. 6 подушек навигатор задняя эл.шторка полный привод пр.190тыс.км ц.620тыс.руб. 963-770-50-19

■ ВАЗ-2107 2007г на хор.ходу 50т.р. 906-099-31-65

■ ВАЗ-2115 2008г 1 хозяин 135т.р торг 909-666-33-44

■ ВЫКУП авто 8-926-842-88-05

■ ДЭУ-НЕКСИЯ 2010г в хор. сост.145т.р. 906-099-31-65

■ КУПЛЮ авто люб 8-903-226-31-69

■ КУПЛЮ автоприцеп 906-774-46-43

■ ЛАДА-ПРИОРА 2010гв пр63т полн комп ц250тр 8-926-814-24-03

■ НИВА-ШЕВРОЛЕ 2005гв 75т км серебро цена 160т руб 8-903-147-59-16 Олег

■ ФОРД-ФОКУС продам 2004г.в. американец телефон 8-903-587-25-62

НЕДВИЖИМОСТЬ продам

1-2-3 КОМН.КВАРТИРЫ от 33 до 76кв.м НОВЫЙ КЛИН рассрочка ипотека 8-916-579-23-00

■ 1-К КВ Клин 5мкр 2млн 200тр 8-963-771-44-58

■ 1-К КВ клин центр собственник 2300000 торг 8-916-918-09-87

■ 1-К.КВ ул.Дзержинского 49/17/12кв.м 8-916-579-23-00

■ 1ККВ ул.Красная д.1 сталинка 2,2млн.р 963-770-24-34

■ 1-ККВ 1,75млн.руб. 8-915-023-07-00

■ 1ККВ Пролетарский проезд д.14 985-256-97-07

■ 1-ККВ Рекинцо-2 4/6эт.кирп. 40/20/10кв.м лоджия срочно 8-499-729-30-01

■ 2 ГАРАЖА Клин-5 8916-116-45-32

■ 2-К КВ Клин от 3,1млн до 3,6млн р 8-963-771-44-58

■ 2-К КВ Клин-5 изолирован 8-905-769-97-72 Александр 9-23

■ 2-ККВ 1,6млн.руб. 8-915-023-07-00

■ 2ККВ п.Нарынка ул.Королева д.7 1,4млн.р 963-770-24-34

■ 2-ККВ ул.Дзержинского 80/40/13кв.м 8-916-579-23-00

■ 2-КОМ.КВАРТИРУ Клинский район возможна рассрочка 925-379-01-32

■ 3-К КВ 71,1кв м изол 3/4 д.Слобода ц2,4млн 8-916-114-55-04

■ 3-ККВ 2,55млн.руб. 8-915-023-07-00

■ 3-ККВ ул.Дзержинского 87/50/17кв.м 8-916-579-23-00

■ 4-ККВ изолир. 110/70/11кв.м балкон 8-915-023-07-00

■ ДОМ 10пос 1,8млн 906-774-46-43

■ ДОМ 130кв.м Решоткино в доме подвал гараж свет вода отопление ухоженная земля баня теплица 915-156-33-58

■ ДОМ Высоковск 48кв м газ свет 8-903-274-02-68

■ ДОМ Клин 3900тр 8-963-771-44-58

■ ДОМ продается срочно с землей газ.отоплением электричество Конаковский р-н т.8-916-256-42-71

■ ДОМА в Клин р-не от 2,5млн до 5,5млн р 8-963-771-44-58

■ ЧАСТЬ ДОМА ПМК-8 газ 1450тр 8-963-771-44-58

■ ЗЕМ.УЧАСТКИ от 28тыс.руб./сот. Голиково 2Солнечный берег» 8-916-579-23-00

■ ЗЕМ.УЧАСТОК д.Василево 5 соток в собственности +4сот.аренда всего 9сот. 909-697-88-88

КВАРТИРЫ комнаты дома дачи участки покупка продажа обмен срочный выкуп и залоги под недвижимость юридические услуги Клин ул.Захватаева д.4 оф.103 8-915-023-07-00 Зеленоград ул.1 Мая д.1 оф.3 8-499-729-30-01 Агентство недвижимости АэНБИ

■ КОМН. 700тыс.руб 8-915-023-07-00

■ КОМНАТА 19кв.м Захватаева д.5 916-603-80-22

■ КОМНАТУ в 6-комнатной квартире г.Клин ул.Мечниковат. 8-905-574-82-39; 3-к.кв г.Высоковск; дом г.Высоковск тел.8-905-574-82-39

■ ОФИСНЫЕ помещения 89, 36 и 37,4кв.м от 65т.р./кв.м Солнечногорск ул.Красная 8-499-729-30-01

СРОЧНЫЙ выкуп вашей квартиры, комнаты, участка, дома, дачи 8-499-733-21-01

■ УЧ 15с Конак р-н свет 450тр 8-963-771-44-58

■ УЧ Кл р-н ПМЖ 400тр 8-963-771-44-58

■ УЧ Кл р-н СНТ Бекетово свет 550тр 8-963-771-44-58

■ УЧАСТОК 12соток д.Селинское свет 15кВт магазин церковь озеро 1500млн торг 8-903-134-07-78

■ УЧАСТОК 8с. д.Бирево 170т.р. 926-387-94-68

■ 7С Ямуга 200тр 8-906-774-4643

■ 15С Трехден 300т 906-774-46-43

■ 16С Гологуз 350т 906-774-46-43

НЕДВИЖИМОСТЬ куплю

■ 1-2-3-К.КВ комнату т. 8-499-733-21-01

■ 1-К КВ район 8-906-774-46-43

■ 1-ККВ срочно 8-915-023-07-00

■ 2-ККВ срочно 8-915-023-07-00

■ 3-ККВ срочно 8-915-023-07-00

АТН «ЗЕЛЕНЫЙ ГОРОД» Покупка, продажа: участки, дома, дачи, квартиры, комнаты, т. 8-499-733-21-01

■ ДАЧУ срочно 8-915-023-07-01

■ ДАЧУ т. 8-962-904-16-52

■ ДОМ дачу т. 8-499-733-21-01

■ ДОМ или часть дома можно ветхий т. 8-962-904-16-52

■ ДОМ район 8-903-226-31-69

■ ДОМ срочно 8-915-023-07-01

■ ЗЕМ участок р-н 906-774-46-43

■ КВАРТИРУ т. 8-499-733-21-01

■ КОМНАТУ т. 8-499-733-21-01

■ КОМНАТУ район 8-906-774-46-43

■ КОМНАТУ срочно 8-915-023-07-00

СРОЧНЫЙ ВЫКУП недвижимости 8-926-227-66-10

■ УЧАСТОК срочно 8-915-023-07-00

■ УЧАСТОК т. 8-499-733-21-01

■ УЧАСТОК т. 8-962-904-16-52

НЕДВИЖИМОСТЬ сдам

АН «УСПЕХ» сдает комнаты квартиры дома всем желающим т.7-58-75; 8-963-771-47-77

■ 1-2-3-КВ КВ 8-967-108-01-12

■ 1К.КВ т. 8-903-751-30-28;

■ 1ККВ центр 8-963-772-15-52

■ 1ККВ 5мкр 8-915-431-88-02

■ 1-К КВ пос 31Окт не агентство подробности по т.8926-721-07-56

■ 1-К КВ центр Клина, улучш. планировки, хороший ремонт, все есть для комфортного проживания, гр РФ т. 8-966-317-90-64

■ 1ККВ 3 мкр 8-963-772-31-92

■ 1ККВ Решетниково 964-597-75-60

■ 2К.КВ т. 8-903-751-30-28;

■ 2-К КВ без посредников ул.Чайковского 8-903-139-84-25

■ 2К КВ улуч план 5мкр длит срок 18000руб+свет 8-916-467-46-97

■ 2К.КВ 3мкр 8-963-772-66-93

■ 2К.КВ 5мкр 8-963-770-98-84

■ 2ККВ в р-не кольца на Гагарина меблированная с быт. техникой на длит.срок 905-525-63-77

■ 2ККВ Майданово 963-687-32-15

■ 2ККВ центр 8-963-771-47-74

■ 3К.КВ т. 8-903-751-30-28;

■ 3ККВ 3мкр 8-915-431-88-02

■ 3ККВ в 5мкр мебел. гр.РФ семье 929-614-81-21

■ 3ККВ с ремонтом 963-771-47-78

■ 3ККВ сдается семье на длительный срок дорого тел.8-903-226-30-30

■ 3ККВ у вокзала 963-771-90-61

■ В АРЕНДУ помещение с отоплением 400кв м 2 этаж лифт д. Борозда т. 8-926-541-86-87

■ В АРЕНДУ холодный гараж 80кв м за ТЦ «Юбилейный» т. 8-926-541-86-87

■ ДОМ т. 8-903-751-30-28;

■ КОМНАТУ т. 8-903-751-30-28;

■ КОМНАТУ 8-967-108-01-12

НЕДВИЖИМОСТЬ сниму

АН «УСПЕХ» поможет бесплатно вам сдать комнату квартиру дом на ваших условиях т.7-58-75; 8-963-771-47-77

■ 1К.КВ т. 8-903-751-30-28;

■ 1ККВ для себя 963-770-98-84

■ 1-К КВ себе 8-964-704-61-65

■ 1ККВ организац. 963-771-47-75

■ 2К.КВ т. 8-903-751-30-28;

■ 2ККВ семья 963-772-66-93

■ 2ККВ организац. 963-772-42-25

■ 2-К КВ 8-964-704-61-65

■ 2ККВ срочно 963-771-47-74

■ 3К.КВ т. 8-903-751-30-28;

■ 3-К КВ или дом 8-964-704-61-65

■ 3ККВ для себя 963-772-15-52

■ 3ККВ организ. 915-431-88-02

■ 3ККВ семья 963-771-47-76

■ ДОМ т. 8-903-751-30-28;

■ КОМНАТУ т. 8-903-751-30-28;

ТАКСИ ЭКОНОМ низкие цены
55-333
8-909-949-96-90

■ КОМНАТУ 8-964-704-61-65

ПОМОЖЕМ бесплатно сдать вашу комнату квартиру дом дорого т.7-58-75; 8-963-771-47-77

НЕДВИЖИМОСТЬ меняю

■ ДОМ Клин цена1,6млн на квартиру или продам 8-906-774-46-43

УСЛУГИ РАЗНОЕ

■ АЛКОГОЛИЗМ запои, блок, психотерапия врач высшей категории 8-903-791-76-61 8-903-170-73-99

■ АНТЕННА Триколор ТВ ремонт продажа т. 8-903-578-75-10

■ АНТЕННЫ любые гар 916-804-4596

■ АНТЕННЫ Триколор НТВ+ HD и др гарант 903-7843107,916-3441661

АНТЕННЫ установка и ремонт Триколор ТВ НТВ+ телекарта ТВ и другое ТВ недорого гарантия 8-903-282-70-66

■ ВАННЫ эмалируем 905-703-99-98

■ ВИДЕОФОТОСЪЕМКА 903-708-77-22

■ ВИДЕОФОТОСЪЕМКА качественно недорого монтаж коллажи 8-916-778-96-00 www.klin-video.ru

■ ДИПЛОМНЫЕ работы 916-880-78-10

■ ДОСТАВКА продуктов на дом круглосуточно 985-680-12-88; 965-410-31-99; 925-641-01-44

■ КОМПЛЕКС бытового обслуживания т. 8-915-477-65-82

■ КОМПЬЮТЕРНЫЙ мастер решение проблем ремонт наладка модернизация 6-84-83, 8-916-974-63-54

КУРСЫ женское магическое обаяние 8-926-422-99-10 awn1968@mail.ru

■ НАВОЗ торф земля 962-992-77-11

■ НАРАЩИВАНИЕ ногтей ресниц ман пед Shellac косметология эпиляция брови 8-963-99-090-99

■ ПИЛИМ деревья любой сложности 8-916-556-56-49

■ Подготовка и сдача отчетности в ПФР,ФСС,ИФНС. Ведение бухгалтерского учета 89637713089

■ РЕМ швейных м 8 926-276-90-36

■ РЕМОНТ и реставрац. мягкой мебели замена ППУ 8-925-272-07-47

■ РЕМОНТ компьютеров, прозрачные цены 8-926-780-99-15

■ РЕМОНТ компьютеры ноутбуки сотовые выезд 968-943-04-01

■ РЕМОНТ телевизоров выезд на дом установка триколор т.2-89-49; 906-087-49-39

■ РЕПЕТИТОР по математике 905-787-10-80

РЕПЕТИТОР учитель начальных классов Валентина 8-926-784-72-97

■ САЙТЫ недорого 926-990-05-55

■ СВАДЬБА, торжество 926-7530005

■ СДЕЛАЮ диагностику вашего авто уберу ошибку CHECK ENGINE ст.500руб. 926-998-08-09

■ СТРИЖКА собак и кошек зоосалон «Мягкие лапки» 916-253-45-34

СУДЕБНЫЕ юристы. Сложные судебные споры 8-903-20-555-32

■ ТОРФ земля навоз 903-110-59-99

■ ТРИКОЛОР НТВ+ ант 968-709-2006

■ ТРИКОЛОР ремонт установка т. 8-965-169-89-35

■ ТРИКОЛОР ТВ. Дилеры недорого 8-926-173-93-29,8-926-179-39-80

ЮРИСТ консультации оформление документов сопровождение сделок 8-915-023-07-00

ЖИВОТНЫЕ

■ ТОЙ-ТЕРЬЕР девочка 3мес привита 8-915-384-14-31

КУПЛЮ РАЗНОЕ

■ АИ-95 АИ-92 ДТ 8-906-774-46-43

■ РАДИОДЕТАЛИ платы изм приборы приеду 8-909-680-24-09

ПРОДАМ РАЗНОЕ

■ НОРКОВАЯ шуба цв.голубой новая размер 44-46 тел.8-985-166-74-63

■ ОРГАНИЗАЦИЯ распродает офисную мебель б/у деш 929-587-06-81

■ ПРОДАМ пшеницу 12000 овес 6500 сено 9500 солому 5500 зерноотходы 9500 обращ. по адресу Клин.р-н д.Новощапово д.16 т.4-01-46

■ ШУБА норков.стриж.свет.капюшон сост.хор.р.46 916-378-42-78

УСЛУГИ /строительство и ремонт/

JCB экскаватор-погрузчик камаз песок щебень земля ПГС 916-713-14-65 925-206-72-77

СУДЕБНЫЕ ЮРИСТЫ
Сложные судебные споры
8 (903) 20-555-32

■ АВТОМАТИЧ. ворота рольставни монтаж ремонт 8-903-137-48-35

■ БРИГАДА выполнит любые строительные работы 905-500-59-43; 903-593-68-54

■ БУРЕНИЕ скважин на воду 1800руб/м.п. 8-985-644-99-44

■ БЫТОВКИ 2х4х2 в наличии, доставка, установка 8-915-098-37-07

■ ВАННА под ключ потолок шпаклевка обои ламинат 906-089-65-58

■ ВНУТРЕННЯЯ отделка дома, бани, пристроек, утепление, полы, фундаменты, отмостки, заезды, плитка, бетон, песок, щебень, чернозем, торф, глина 8-965-207-94-85 Алексей

■ ВСЕ ВИДЫ стр-ва ламинат ПВХ плитка обои малярка г/картон отопление замена окон откосы 926-122-95-37; 909-959-09-14

■ ВЫВОЗ глины, грунта, разбор ветхих строений с вывозом мусора 8-985-245-71-74 Александр

■ ЗАБОР недорого 905-709-25-90

■ ЗАБОР недорого 985-664-25-84

■ ЗАБОРЫ отмостки площадки 8-916-817-86-32

■ КЛАДКА каминов печей барбекю чистка и ремонт печей 903-571-67-94

■ КЛАДКА каминов печей барбекю, т. 8-906-741-14-48

■ КЛАДКА плитки 909-648-35-69

■ КОЛОДЦЫ 8-903-762-37-13

■ КОЛОДЦЫ 8-905-740-11-17

■ КОЛОДЦЫ дешево 8-916-196-91-60

■ КОЛОДЦЫ под ключ водопровод любой сложности сантехработы качество гарантия 909-663-85-24

■ КОЛОДЦЫ под ключ септики земляные работы водопровод любой сложности 964-591-12-55

■ КОЛОДЦЫ септики водопровод гарантия качества 964-783-10-17

■ КОЛОДЦЫ септики водопровод канализация 906-733-32-46

■ КОЛОДЦЫ септики доставка колец домики траншеи 962-900-50-26

■ КОЛОДЦЫ септики чистка ремонт углубление доставка колец качество гарантия 905-751-91-51

■ КОЛОДЦЫ чистка углубление 8-903-538-64-13

■ КОПКА и чистка колодцев и септиков недорого 8-985-644-99-44

■ КРОВЛЯ гаражей балконов гидроизоляция фундаментов гарантия качества выполненных работ 8-965-435-38-12 Виталий

■ КРОВЛЯ заборы 909-992-48-47

■ МУЖ на час - сантехника электрика двери полы окна ПВХ сборка и ремонт мебели уборка помещений помощь по дому т. 8-903-966-06-35

■ ОТКАЧКА септиков 916-158-77-22

■ ОТОПЛЕНИЕ водоснабжение сантехнические услуги 8926-276-90-36

■ ПЕСОК щеб.ПГС торф земл.навоз вывоз мус. деш.903-707-75-75

■ РАЗБОР старых строений с погрузкой и вывозом мусора 8-915-210-73-97

■ РЕМ кв ламинат сантехника обои штукатурка шпаклевка стяжка установка дверей ванна под ключ 8-903-203-48-02

■ РЕМОНТ кварт.полы стены потолки сантех. элек. 903-744-24-46 Иван

■ РЕМОНТ кварт.потолки г/карт обои ламин плитка 903-683-83-10

■ РЕМОНТ квартир ванна под ключ электрика сантехника устан.дверей 964-761-88-91

■ РЕМОНТ квартир любой сложности недорого телефон 8-985-664-12-94

■ РЕМОНТ квартир малярные работы шпаклевка покраска поклейка обоев потолки 926-365-33-29 Татьяна

■ РЕМОНТ квартир потолки обои ламинат плитка устан.дверей 964-761-88-91

■ СНОС ветхих строений, вывоз мусора 8-965-207-94-85

■ СТРОИМ дома бытовки фундаменты крыши срубы бани отделка сайдинг вагонка внутренняя наружная 8-906-098-12-54

■ СТРОИТЕЛЬСТВО и реставрация старых домов отделка водопровод канализ. 8-906-741-14-48

■ ТОРФ земл.навоз 906-055-10-04

■ ФУНДАМЕНТ ремонт и восстановление 8-916-817-86-32

■ ЦИКЛЕВКА 8-968-721-68-30

■ ЭЛЕКТРИКА качественно недорого 8-926-938-90-10

■ ЭЛЕКТРОМОНТАЖ новые подключения по ТУ МОЭСК недорого гарантия опыт 8-965-186-02-99

■ ЭЛЕКТРОМОНТАЖ любой каприз 8-903-747-19-28

■ ЭЛЕКТРОМОНТАЖ сборка ремонт электрощитов 8-903-747-19-28

ООО "ЕЛИЗАВЕТА"
ЭВАКУАЦИЯ
ЛЕГКОВОГО И ГРУЗОВОГО АВТОТРАНСПОРТА
8-903-141-61-61
МАНИПУЛЯТОРЫ
АВТОКРАН-ВЕЗДЕХОД, 25 Т
ГИДРОМОЛОТ,
ЛЕСОВОЗ "ФИСКАРС", ВЕЗДЕХОДЫ.
ЯМОБУР, АВТОВЫШКИ, ДЛИННОМЕРЫ, ЕВРОФУРЫ 82 куб. м
ПОГРУЗЧИК-ЭКСКАВАТОР JCB

МАНИПУЛЯТОРЫ
(ТЯГАЧ-ВЕЗДЕХОД АВТОВЫШКА 21 м)
ЭКСКАВАТОР-ПОГРУЗЧИК
WWW.GRUZ-KLIN.RU
8-905-727-69-69
ЛАМИНИРОВАНИЕ
ПРОФИЛЬ ПВХ, ПОДОКОННИКИ, СЭНДВИЧ-ПАНЕЛИ,
ИЗГОТОВЛЕНИЕ АРОЧНЫХ КОНСТРУКЦИЙ
8-905-545-22-66, 8-909-966-22-40

БЛОКИ для ИЖС
Размеры: 600х300х200
8-985-766-17-65, 2-15-06 www.penoplast-klin.ru

ВАМ НУЖЕН
ПЕНОПЛАСТ
ПРИЕЗЖАЙТЕ К НАМ НА ЗАВОД в с-з «ПОБЕДА»
ПСБ-С15, ПСБ-С25
ПСБ-С35, ПСБ-С25Ф
8-985-766-17-65, 2-15-06
www.penoplast-klin.ru

ТРЕБУЮТСЯ
в кузнечный цех
КУЗНЕЦЫ
СВАРЩИК-СБОРЩИК
МАЛЯР
МОНТАЖНИКИ
РАБОЧИЕ ПО ЦЕХУ
8-968-720-16-78
8-919-77-59-370

АВТОКРАНЫ
25 тонн - 22 метра
14 тонн - 14 метров
8-910-453-06-94

КИРПИЧ
облицовочный с доставкой
8-903-578-97-21

СВЕЖИЕ НОВОСТИ КЛИНА ЗДЕСЬ
WWW.NEDELKA-KLIN.RU

Пассажирские перевозки
комфортабельный автобус 17 мест
Грузоперевозки
тент, до 3 т
тел.: 8-926-399-24-96

ПРОДАМ стройматериалы

■ ДОСКА обр 4тр 8-906-721-14-57

■ ДРОВА березовые 8-925-355-51-50

■ ДРОВА березовые колотые 8-915-313-44-43

■ СРУБЫ 3х4 5х3 6х3 6х4 5х6 6х6 и др доставка сборка срубов Тверь недорого 8-915-739-26-76

УСЛУГИ /грузоперевозки/

■ МЕРСЕДЕС 7мест 8-919-773-32-23

■ АВТО ГАЗЕЛИ 4м 8-916-066-82-95

■ А/ГАЗЕЛЬ 929-967-69-07

■ А/ГАЗЕЛЬ будка 4м 985-167-3639

■ АВТО ГАЗЕЛЬ борт-тент 4-6 м до 2 тонн т. 8-906-075-26-35

■ АВТОБУС Мерседес 7мест 8-926-620-80-81

■ ГАЗЕЛИ 4м 8-905-717-81-88

■ ГРУЗОПЕРЕВОЗКИ 906-086-95-61

■ ДОСТАВКА навоз песок щебень торф глина земля плодородный слой вывоз мусора услуги экскаватора погрузчика JCB тел.8-910-478-56-03

■ ЗИЛ камаз песок щебень торф грунт и тд доставка 8-916-121-08-64 Михаил

■ ЗИЛ камаз экскаватор песок ПГС щебень торф 8-903-963-21-09

■ КАМАЗ песок щебень земля торф вывоз мусора 903-173-01-12

■ МАНИПУЛЯТОР т.8-926-435-51-61.

■ ОТКАЧКА септиков 903-501-81-18

■ ФИАТ 8 мест. аэропорты вокзалы рынки и тд удобно недорого т.8-925-129-45-97

РАБОТА /требуются, ищу работу/

■ АВТОСЛЕСАРЬ-МОТОРИСТ шиномонтажник з/п высокая 967-896-35-92

■ АГЕНТ в агент недв 8-962-904-16-52

■ АГЕНТ по недвижимости 8-916-086--54-73

■ В АВТОСЕРВИС требуется рабочий в малярный цех 8-910-468-82-86

■ В КАФЕ "Алекс" шеф-повар повар бармен (можно без опыта работы) официанты з/п по результатам собеседования полный соцпакет гр РФ 8-496-24-2-30-67 8-905-727-72-82 8-905-727-72-84

■ В ООО"АНИС" медсестра администратор т.2-47-32; 905-556-67-77

■ В ЦЕХ мет дверей требуются обтяжчики решеточник 8-925-083-48-49

■ ВОДИТЕЛЬ кат С с умением ремонтировать ГАЗ53 8-985-396-20-30

■ ГРУЗЧИК на склад. График 5/2 с 9.00 до 18.00 полный соцпакет. З/п достойная т. 8-926-907-94-66

■ ДОПОЛНИТЕЛЬНЫЙ доход 8-929-620-76-00

■ ЗАМЕРЩИК метал дверей 8-916-132-43-02

■ КОСМЕТОЛОГ парикмахер мастер маникюра уборщица распространитель листовок 926-903-97-94

■ МЕБЕЛЬЩИК 8-926-558-33-54

■ НОВОМУ проекту требуются новые люди 8-929-620-76-00

■ ОБТЯЖЧИКИ мет.дверей 8-903-666-29-31

■ ОРГАНИЗАЦИИ требуются водители 915-188-74-84 с 10 до 17 будн

■ ОХРАННИКИ з/пл до 1800руб./ смена 916-643-84-43

■ ОХРАННИКИ ЧОП КОДЕКС г.Клин и Клинский р-н т.909-971-10-17

■ ПИЛОРАМЩИК 8-906-721-14-57

■ ПОВАР в обеденный зал Домашние разносолы 8-903-625-11-52

■ ПОВАР з/п от 15тыс.руб. т.8-915-100-61-65; 6-60-20

■ ПОВАРА на шаурму и продавцы с опытом работы з/п достойная 925-083-47-77

■ ПРОДАВЕЦ зоотоваров без в/п 903-776-23-50

■ ПРОИЗВОДСТВУ металлоконструкций требуются: электросварщик сварщики полуавтоматов операторы координатного пробивного и листогибочного пресса грузчики сборщики обтяжчик 967-107-63-46 с 8 до 18ч

■ РАБОЧИЕ для колки дров 8-903-662-34-64

■ РАЗНОРАБОЧИЙ на базу отдыха с прожив. без в/п 926-112-93-55

РАЗОЧАРОВАЛИСЬ в Amway, LR, Oriflame? Надоело продавать? Альтернатива есть! 8964-776-00-62

РАЙ для сетевиков новый проект 8-964-776-00-62 Александр

■ СВАРЩИКИ мет.дверей 8-903-666-29-31

■ УСТАНОВЩИКИ мет дверей 8-925-083-48-49 8-925-083-48-50

■ УСТАНОВЩИКИ мет.дверей 8-903-666-29-31

■ УСТАНОВЩИКИ мет.дверей 8-903-968-80-50

■ ФАРМАЦЕВТ провизор в аптеку п.Зубово 8(49624)7-74-82

■ ШВЕЯ 8-926-564-47-43

парикмахерская Красотка

Приглашаем к сотрудничеству:

• МАСТЕРОВ-ПАРИКМАХЕРОВ
• МАСТЕРОВ МАНИКЮРА
• КОСМЕТОЛОГОВ
• УБОРЩИЦУ

8 (926) 306-75-82

Логистическое Агентство «20А» приглашает на постоянную работу:

20А

РАБОТНИКОВ СКЛАДА

Заработная плата от 20 000 руб.
График работы 2/2 с ночными сменами.

Обязанности: Разгрузка/погрузка, а/м, размещение груза вручную и с использованием техники, комплектация заказа.
Требования: Физическое здоровье, готовность работать и зарабатывать.

РАБОТА ДЛЯ ЛЮДЕЙ С ОГРАНИЧЕННЫМИ ВОЗМОЖНОСТЯМИ.
КУРЬЕРА З/п по договоренности. Гибкий график работы.
МЕДИЦИНСКУЮ СЕСТРУ ПРЕДРЕЙСОВОГО ОСМОТРА
З/п по договоренности. Гибкий график работы.
Наличие лицензии на предрейсовый осмотр обязательно!

Место работы: д. Черная Грязь, Солнечногорский р-н
8 (495) 651-06-79 доб. 1303, 1347, 8-966-147-60-00
rabota@20a.ru www.20a.ru

ТРЕБУЮТСЯ
НА БЕТОННЫЙ ЗАВОД
на постоянную работу

ВОДИТЕЛИ кат. "С"

с опытом работы на автобетоносмесителе
или с аналогичным опытом
З/п от 40 000 руб. и более + питание + проживание
Оформление по ТК РФ

Место работы: Московская обл., Солнечногорский р-н
Справки по тел. : 8 (925) 204-66-81, 8 (495) 646-69-46

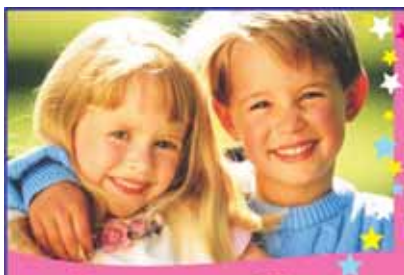

Негосударственное учреждение дополнительного образования
ЦЕНТР ЭСТЕТИЧЕСКОГО ВОСПИТАНИЯ
"Созвездие"

ПРИЕМ ЗАЯВЛЕНИЙ ЕЖЕДНЕВНО с 15:00 до 19:00 (кроме субботы и воскресенья) по адресу:
г. Клин, ул. Театральная, 1/3

Подробности на сайте: www.sozvezdie-klin.ru

т. 8/903/ 179-06-17, 8/916/ 613-31-50

★ АНГЛИЙСКИЙ ЯЗЫК Обучение по коммуникативной методике, подготовка к ЕГЭ, к международным экзаменам и получению сертификатов KET, PET, FCE. С 6 лет.
★ ЛАУРЕАТ ОБЛАСТНЫХ И МОСКОВСКИХ КОНКУРСОВ ДЕТСКИЙ МУЗЫКАЛЬНЫЙ ТЕАТР объявляет набор в вокально-хореографический ансабль. В программе вокал, хореография, сольфеджио и музыкальная литература. С 7 лет.
★ ШКОЛА РАННЕГО ЭСТЕТИЧЕСКОГО ВОСПИТАНИЯ Рисунок, развитие речи, музыка и движение, английский язык в игре. 4 предмета. С 4 лет.
★ ХУДОЖЕСТВЕННАЯ СТУДИЯ «АКВАРЕЛЬКА» С 6 лет.
★ ШКОЛА КЛАССИЧЕСКОЙ ГИТАРЫ С 7 лет.
★ КЛАСС СИНТЕЗАТОРА С 7 лет.

Новые направления! Впервые в Клину!

★ ФОТОИСКУССТВО - 5 программ обучения (от «0» до «профи» Ligtroom 3.4, Photoshop CS5, работа с компактной и зеркальной камерой, художественная съемка, основы композиции)
★ ДЕТСКАЯ ДИЗАЙН-СТУДИЯ Предмет «Основы дизайна». В программе: живопись, рисунок, композиция, геометрические фигуры и формы, объемная пластика, коллаж, цветоведение, силуэт, природные формы, стилизация, графический дизайн. С 7 лет.
★ КЛАССИЧЕСКАЯ ТРАДИЦИОННАЯ ПРОГРАММА «Русский язык и литература» Подготовка к ГИА, ЕГЭ
★ СТУДИЯ ПРИКЛАДНОГО ИСКУССТВА. ВАЛЯНИЕ ИЗ ШЕРСТИ (мокрое, сухое) В программе: предметы одежды, декоративные элементы, вышивание лентами, объемные игрушки, панно и др. С 6 лет.
★ ПЭЧВОРК и КВИЛТИНГ лоскутное шитье, сшивание, выстегивание, создание орнаментов и целых картин, оригинальных текстильных изделий. С 7 лет.

КУРСЫ ДЛЯ ВЗРОСЛЫХ: (возраст не ограничен) валяние из шерсти (мокрое, сухое) / пэчворк и квилтинг - лоскутное шитье / студия восточного танца «Камилла» / йога /

АФИША
09.10-15.10

• ДРАКУЛА (3D)
• ВЫПУСКНОЙ
• АЛЕКСАНДР И УЖАСНЫЙ, КОШМАРНЫЙ, НЕХОРОШИЙ, ОЧЕНЬ ПЛОХОЙ ДЕНЬ
• КЛУБ ВИНКС ТАЙНА МОРСКОЙ БЕЗДНЫ (3D)

Кинотеатр «Люксор»
ЛЮКСОР
День студента – кино всего за 80 руб.
Цена билетов на фильмы от 80 до 390 руб.
Все дни недели на сеансы до 9:55 (включительно) – 50 руб.
"Фильм дня": с понед. по среду цена билета на определенный фильм - 100 руб.

Подробности на сайте www.luxorfilm.ru или по тел. 8(49624) 9-49-22

Грузоперевозки
тел.: 8-926-399-24-96

СУВЕНИРКА
КАЛЕНДАРИ
3-54-11, 3-51-63, 2-70-15

АУКЦИОН 22 октября

рад
РОССИЙСКИЙ АУКЦИОННЫЙ ДОМ

Продажа ресторанно-гостиничного комплекса «Королевская охота»

Готовый бизнес
Окупаемость 5 лет!

Лот № 1
РЕСТОРАН – 1 116 м², ЗУ – 2 400 м², по адресу: МО, Клинский район, с. Воздвиженское, ул. Гагарина, д. 16,
Начальная цена: 35 000 000 рублей.

Лот № 2
ГОСТИНИЦА – 577,5 м², ЗУ – 1 700 м², по адресу: МО, Клинский район, с. Воздвиженское, ул. Советская, д. 21а
Начальная цена: 15 000 000 рублей.

(985) 11-000-27,
(495) 234-04-00
auction-house.ru

Служба информации: Тел.: 8 /49624/ 2-70-15 E-mail: info@nedelka-klin.ru
№ 39 (582) 11 октября www.nedelka-klin.ru

Новогодний корпоратив - как сделать его стильным?

Устроить праздник для сотрудников не так уж сложно, главное, иметь желание и хотя бы какую-то финансовую поддержку. Как правило, в Новый год руководители денег не экономят.

ЧТО НУЖНО?

В первую очередь соберите небольшую команду, которая вместе с вами будет заниматься организацией новогоднего вечера. А затем вместе с командой ответьте на некоторые вопросы:

- Сколько средств вы можете потратить на мероприятие?

- Где будет проходить праздник (в офисе, коттедже или же в ресторане)?

- Стоит ли приглашать профессионального ведущего или обойтись своими силами?

В канун Нового года об этом стоит позаботиться заранее, чтобы потом не сидеть у разбитого корыта.

Идей для новогоднего корпоратива множество, но мы вам предлагаем нестандартные подходы. Ведь тогда ваш праздник будет не только ярким и запоминающимся, но и стильным.

Сделайте вечеринку в стиле, а вот в стиле чего - мы вам подскажем.

В СТИЛЕ ЧИКАГО...

Мужчины будут одеты в костюмы гангстеров, а девушки в ретроодежду. Главный цвет - черный. Перья, перчатки, сигары, виски, чулки в сеточку - все это непременные атрибуты наступающего вечера. Для того, чтобы организовать подобную вечеринку, стоит заранее продумать все мелочи. Поэтому если у вас есть такая возможность, выделите время для изучения эпохи чикагских гангстеров 30-х годов прошлого столетия. Это поможет вам сделать вечеринку наиболее правдоподобной.

В СТИЛЕ ДИСКО...

Блестящие брюки-клеш, свободные рубахи, пышные парики - вот атрибутика стиля диско. Наверняка в вашем коллективе есть сотрудники, бывшие молодыми в 1970-е годы. Стоит по этому поводу с ними посоветоваться, и они расскажут вам много чего интересного. Такую вечеринку лучше всего проводить в большом помещении, где вам не будут мешать столы и стулья. А лучше всего снять кафе или ресторан и пригласить артистов, которые играют хиты 70-х годов.

В СТИЛЕ «ОСКАР»...

Ваш офис или же ресторан превратится в зрительный зал, а на большую сцену будут выходить по очереди сотрудники, которые будут награждаться статуэткой за хорошую работу в уходящем году. Женщины придут в вечерних платьях, мужчины во фраках или смокингах, в галстуках или бабочках. На столе будут стоять коктейли, изысканные закуски, а в зале играть музыка. В этот вечер нужно отметить всех сотрудников, чтобы каждый из них знал, как он важен для предприятия.

Ну а если у вас нет ни времени, ни желания, чтобы организовывать новогодний вечер, то доверьте это дело профессионалам, они-то уж знают в этом толк. Вы только расскажите о своих идеях, и они тут же подхватят инициативу и организуют вам корпоратив в любом стиле, ориентируясь на ваши предпочтения. Главное, сделать это заранее, потому что эта услуга проведения банкета станет очень востребованной в предновогодние дни.

В СТИЛЕ СССР...

Окунуться в прошлое - вот главная фишка такого вечера. Здесь можно пофантазировать. Вы можете стать пионерами и прийти на вечеринку в красных галстука и пилотках либо стать школьниками и нарядиться в школьную форму того времени. Но если вы хотите поддержать царящее повсюду новогоднее настроение, то отдайте предпочтение карнавальной ночи как в любимом фильме прошлого века.

Урвать частичку лета в Египте

Осень настала совсем недавно, а вы уже соскучились по лету? Но у вас всегда есть возможность вернуться в него снова, достаточно приобрести туристическую путевку в теплые края. В Турции уже холодно, а вот в Египте в самый раз. Отдых обойдется вам не очень дорого, лететь от Москвы недолго, а система All Inclusive позволит вам действительно отдохнуть, не задумываясь ни о чем. Вам останется наслаждаться отдыхом, голубым морем и ярким солнцем.

Практически все туроператоры советует посетить Египет именно в октябре: цены уже не так кусаются, сервис в стране на высшем уровне. Местная кухня нравится без исключения всем (те, кому она не нравится, просто туда не ездят), развлечения оставляют массу впечатлений, а подводный мир Красного моря поражает даже видавших виды людей. Погода в Египте в октябре неизменно радует, поэтому люди предпочитают отправляться на отдых осенью. Днем температура воздуха колеблется от +28 до +31 градуса, а в ночное время суток от +20 до +22.

Но не стоит себя ограничивать только лежанием на пляже, обязательно возьмите несколько экскурсий, чтобы иметь полное представление об этой сказочной стране. По приезде вам будет назначена встреча с отельным гидом, который вам расскажет о всех существующих экскурсиях, которых очень много. Вы можете отправиться кататься на квадроциклах по пустыне, ощутив всю мощность этого места. В стоимость также будут включены обед и напитки. Если вы предпочитаете морские прогулки, то возьмите экскурсию на яхте. Здесь вы увидите все красоты Красного моря, ведь в катание включено купание в открытом море, ловля рыбы и вкусный обед. Для плавания выдаются маски и ласты, для тех же, кто боится плавать, выдаются спасательные жилеты. Но если вы все-таки поехали на прогулку на яхте, окунуться в открытое море нужно обязательно. Удивительный подводный мир рыб увлечет вас, а значит вам будет о чем рассказать друзьям и знакомым.

Кстати, именно в октябре можно посетить старинный город Луксор, в это время там не так жарко, как, например, в июле или августе. Луксор - один из самых посещаемых городов в Египте.

Клинские турагентства к своим клиентам лояльны

Основное время отпусков кончилось, но немало клинчан как раз на стыке высокого и низкого сезонов предпочитают отдыхать у теплых морей по путевкам, предлагаемым с большими скидками. А еще немалая часть наших земляков мечтает и готовится увидеть рождественскую Европу или покататься на горных лыжах где-нибудь на европейских склонах.

Всех клинчан, которые планируют приобрести тур в ближайшие месяцы, волнует один вопрос – удастся ли отдохнуть и не быть обманутыми продавцами путевок. Ведь не проходит недели, чтобы по телевидению, в интернете не сообщили об очередной группе российских туристов, которые либо не вылетели на отдых, либо уже на отдыхе столкнулись с неприятностями.

Все эксперты признают, что туристический рынок переживает не лучший год. Весенне-летний кризис ударил по туристической отрасли даже сильнее кризиса 2009 г. В августе нынешнего года спрос на туры упал на 25 % только по сравнению с нынешним же июлем, не говоря уж о предыдущем августе. Специалисты Российского союза туриндустрии считают, что общее сокращение выездного турпотока по итогам следующих шести месяцев может достичь 30–40 %, а по некоторым направлениям даже 50 %.

- Вообще, туристическая отрасль испытывает реальные проблемы, - поведал нам один из руководителей одного клинского турагентства. - Когда приостановили свою деятельность такие крупные операторы, как «Нева», «Роза ветров мир» и «Лабиринт», то почувствовался спад спроса на зарубежные поездки. Люди стали бояться ехать в другие страны. Это явно ненормально. В прошлых номерах газета «Клинская Неделя» на страницах «Туризм» правильно обозначила все причины, которые привели туристическую отрасль к сегодняшнему состоянию.

- Сейчас мы продолжаем работать, - заметил глава другого клинского турагентства, пожелавший остаться неизвестным. – Наш партнер-туроператор пока вроде бы неплохо держится. Но мы предупреждаем всех своих туристов, что страховки от его банкротства никакой и ни у кого нет. Хорошо, что клинчане – люди рисковые…

Сейчас в России работают 4 400 туроператоров. Из них 1 713 формируют и продают туры за рубеж, то есть занимаются выездным туризмом. Все они занесены в общий российский реестр туроператоров. Однако число турагентств в России не назовет никто, потому что по ним никаких списков и реестров не ведется.

Свою деятельность практически все туроператоры строят так, что она чем-то напоминает пирамиду и по формальным признакам, и по финансовой составляющей. На самом верху стоит создатель компании-туроператора. Чуть ниже – его партнеры, базовые турфирмы, с которыми его связывают договорные отношения. Отдельно вмонтированы в общую структуру отельеры, авиаперевозчики, страховщики и т. д. Вся эта конструкция опирается на массу турагентств и их клиентов. Туроператоры обычно работают в долг. Берут кредит, на него покупают места в отелях и самолетах. Потом эти места через турагентства должны выкупить россияне, желающие отдохнуть. Причем новые клиенты оплачивают поездки тех, кто пришел раньше них, то есть оплачивают сегодняшними туристами отдых вчерашних. Свободные деньги туроператоры вкладывают в развитие бизнеса, в рекламу, нередко уводят в акции, недвижимость. Подчас руководители туристических компаний играют с рыночными ценами, демпингуют ради увеличения потока туристов. Когда же игра идет не по задуманному, то вся пирамида рушится. Что и наблюдалось весной и летом. Только вот когда резко заканчивались у туроператоров деньги, туристы оказывались ни с чем.

Государство хоть и обязывает туроператоров страховать свои риски, но сумма такого страхового возмещения фиксированная. У «Лабиринта», например, сумму страховки называли в 150 млн рублей. На первый взгляд, немалые деньги. Однако когда ее поделили на всех туристов, заявивших свои претензии, получились очень незначительные суммы. Например, за стоимость тура в 145 тыс. рублей туристы получили компенсацию всего 4 031 рубль от страховой компании «ВСК», которая страховала «Лабиринт».

- В теории клиенты могут требовать уплаченные за тур деньги с нас, так как договор заключали с нами и платили деньги нам, - объяснял на условиях анонимности коммерческий директор одной из клинских турфирм. - Но у нас остались только наши комиссионные отчисления. К тому же из них вычтены предоставленные туристам скидки. Поэтому даже в худшем случае после решения суда мы не сможем физически выплатить туристам их деньги, так как их у нас нет.

Эксклюзивные шубы на заказ

Зима не за горами, а значит пришла пора задуматься о покупке теплых вещей. В их список входит и меховая шуба. Их выбор сейчас огромен. Тем более что дизайнеры с каждым днем придумывают все больше и больше разливных моделей, которые понравятся даже самому взыскательному покупателю.

Но что делать, если в магазинах и на меховых ярмарках вы не можете найти шубу мечты? В этом случае вам нужно пойти в ателье и заказать пошив шубы. Индивидуальная шубка, сшитая на заказ, будет отвечать всем вашим требованиям, идеально сядет по фигуре, а фасон будет таким, какой вы сами предпочтете.

Что нужно сделать для начала? Определиться, хотите вы иметь в своем гардеробе шубу или нет. Это нужно сделать обязательно, так как эта вещь стоит недешево, а значит, и к ее выбору нужно подойти ответственно, ведь она будет вам служить несколько лет и греть вас в холода.

Допустим, мы определились, что будем шить шубу в ателье, тогда вперед. Благо в нашем городе есть меховые ателье, в которых работают настоящие специалисты, знающие свое дело. Да и к каждому клиенту у них индивидуальный подход. Здесь вы обязательно пообщаетесь с дизайнером, который предложит вам эскизы разных моделей шуб, начиная от короткого полушубка и заканчивая шубой до пола. Вместе вы придете к такой модели шубы, которая будет выглядеть на вас индивидуально, практически эксклюзивно. Новая шуба будет подчеркивать ваш образ и отражать внутренний мир. В ателье с вами будет работать команда высококвалифицированных специалистов: художник, модельер, скорняк и портной. Каждый из них профессионал с богатым опытом работы, что гарантирует уникальность будущего изделия.

Все мы знаем ситуацию, когда, например, встречаешь на улице женщину в шубе точь-в-точь как у тебя. А это не понравится ни одной из дам. Сразу же хочется снять с себя вещь и больше никогда не надевать. А благодаря тому, что шуба шьется по индивидуальному заказу, при изготовлении изделия будут учитываться все особенности вашей фигуры, так что шуба будет идеально смотреться на своей обладательнице. Эта шуба будет сшита в единственном экземпляре, и этот экземпляр будет у вас.

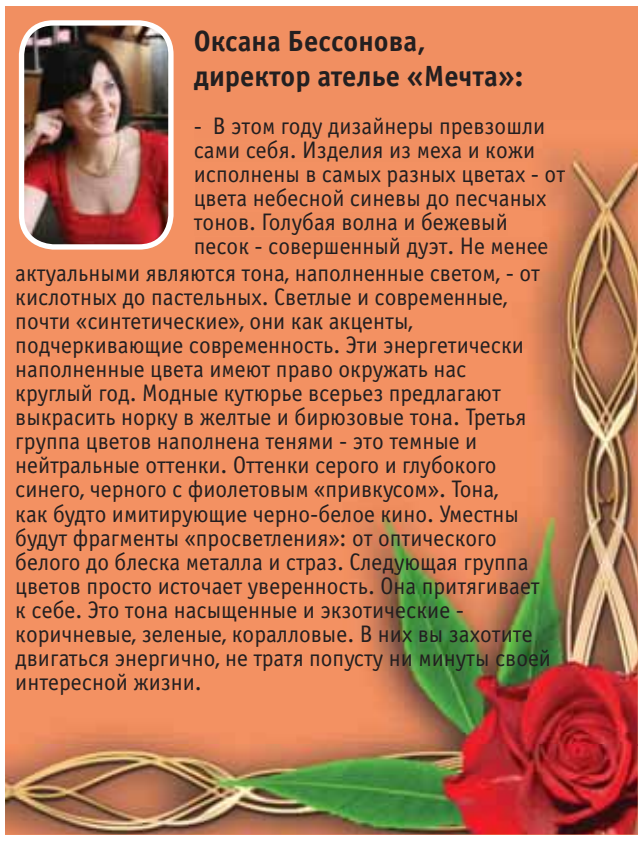

Оксана Бессонова, директор ателье «Мечта»:

- В этом году дизайнеры превзошли сами себя. Изделия из меха и кожи исполнены в самых разных цветах - от цвета небесной синевы до песчаных тонов. Голубая волна и бежевый песок - совершенный дуэт. Не менее актуальными являются тона, наполненные светом, - от кислотных до пастельных. Светлые и современные, почти «синтетические», они как акценты, подчеркивающие современность. Эти энергетически наполненные цвета имеют право окружать нас круглый год. Модные кутюрье всерьез предлагают выкрасить норку в желтые и бирюзовые тона. Третья группа цветов наполнена тенями - это темные и нейтральные оттенки. Оттенки серого и глубокого синего, черного с фиолетовым «привкусом». Тона, как будто имитирующие черно-белое кино. Уместны будут фрагменты «просветления»: от оптического белого до блеска металла и страз. Следующая группа цветов просто источает уверенность. Она притягивает к себе. Это тона насыщенные и экзотические - коричневые, зеленые, коралловые. В них вы захотите двигаться энергично, не тратя попусту ни минуты своей интересной жизни.

Полосу подготовили Дмитрий Кириллов, Виктор Стрелков
Служба информации: Тел.: 8 /49624/ 2-70-15 E-mail: info@nedelka-klin.ru
№ 39 (582) 11 октября www.nedelka-klin.ru

ШАХМАТЫ

Лидирует Кузнецов

Фото: vk.com/sk_klin

Побеждает тот, кто быстрее думает

5 октября 14 участников сели за доски, чтобы померяться силами в турнире по быстрым шахматам. После первого игрового дня лидерство захватил Олег Кузнецов. У него 6 очков из 6 возможных. Турнир завершится 12 октября, а 19 октября стартует первенство городского поселения Клин по классическим шахматам.

РАЙОННЫЙ ФУТБОЛ

Определился чемпион

21 команда приняла участие в первенстве Клинского района 2014 года. По массовости наше внутреннее соревнование уступает только первенству Люберецкого района, в котором играют 24 команды. В остальных образованиях Московской области выступают по 6-8 команд. Участники нынешнего турнира были разбиты на две группы. В первой группе борьба за чемпионство велась между 10 командами. 1-е место занял ФК «Конаково», набравший 47 очков. Таким образом, конаковцы сделали дубль, поскольку еще выиграли и Кубок Клинского района. Успех футболистов с берегов Волги не случаен. Ранее ФК «Конаково» выступал на первенство Тверской области и был там в призерах. В этом году из-за своего географического положения команда хотела заявиться на первенство Московской области, но не успела вовремя подать документы. В итоге конаковцы своей игрой украсили первенство Клинского района. 2-е место с 42 набранными очками заняла команда ДЮСШ «Титан». 3-4- е места поделили «Торпеда» и «Химик». У них по 28 очков. Во второй группе лучше всех выступили «Трудовые резервы», заработавшие 50 очков. Теперь футболисты переместятся под крышу спортивной школы и разыграют первенство Клина по мини-футболу. В нем примут участие более 30 команд.

СЕЛЬСКИЙ СПОРТ

Отремонтирован еще один спортзал

В поселке Чайковского официально открылся после капитального ремонта многофункциональный спортивный зал при Доме культуры «Времена года».

Спортивный зал действовал до последнего. Даже тогда, когда не так давно в одном его углу провалился пол. Местные спортсмены сами его отремонтировали. Летом во всем комплексе спортзала начался большой ремонт, которого ветераны не помнят с 1976 года, того дня, когда зал по документам был построен. Полностью обновлены раздевалки и санузлы, в самом зале на 100 % заменена система освещения, полы, окна. В значительной части отремонтирована кровля. В день недавних выборов местной представительной власти, 14 сентября, в спортзале уже работала избирательная комиссия. Но ремонт продолжался.

В день официального открытия в нем еще пахло свежей краской. Но ребята, невзирая ни на что, уже гоняли футбольный мяч по всей площадке от ворот до ворот. Помимо футбола, в зале можно играть в баскетбол, волейбол. Для этого смонтированы баскетбольные щиты, установлены волейбольные стойки. В зале несложно быстро установить и флорбольную площадку. А уж для занятий и игр, которые не требуют специальных приспособлений, в отремонтированном зале снова большой простор.

Спортивный зал позволяет проводить в нем чемпионаты и турниры с большим количеством участников. Если учесть, что совсем недавно в поселке Чайковского принята в эксплуатацию современная хоккейная коробка, беговые дорожки на стадионе получили новое покрытие, а сам стадион участвует в районном чемпионате по футболу и является домашним стадионом команды «Шериф», то уверенно можно утверждать, что вновь поселок Чайковского становится еще одним спортивным центром Клинского района. И на это потребовалось 2,8 млн руб из бюджета Клинского района.

ТЯЖЕЛАЯ АТЛЕТИКА

Клинчанки - среди лучших в Подмосковье

3-5 октября в Коломне прошло первенство Московской области по тяжелой атлетике среди юношей и девушек до 19 лет, сообщил старший тренер отделения тяжелой атлетики спортивной детско-юношеской школы олимпийского резерва «Клин спортивный» Вячеслав Рубин.

В весовой категории до 69 кг первое место заняла клинчанка Милана Седова, подняв в общей сумме 130 кг. Тем самым Милана выполнила норматив первого спортивного разряда. Третье место в весовой категории свыше 69 кг у Ангелины Зубовой, показавшей результат 160 кг. Команда спортшколы «Клин спортивный» в итоге заняла на этих престижных соревнованиях третье место.

ФУТБОЛ

Осталось четыре матча

Выезд в Долгопрудный на очередной матч первенства России не сулил клинчанам легкой прогулки. И положение хозяев в турнирной таблице не должно вводить в заблуждение. На встречи с лидерами подобные клубы, как правило, привлекают игроков из первой команды города, играющей во II дивизионе. Поэтому для достижения победы нашим футболистам пришлось проявить и мастерство, и характер.

		И	В	Н	П	Мячи	О
1	ФК «Истра»	24	21	1	2	70-29	64
2	«Титан» (Клин)	24	20	2	2	64-12	62
3	«Олимп-СКОПА» (Железнодорожный)	24	19	2	3	85-21	59
4	«Олимпик» (Мытищи)	25	17	4	4	62-21	55
5	«Квант» (Обнинск)	24	17	1	6	67-27	52
6	«Сатурн-2» (Раменское)	26	15	2	9	79-42	47
7	«Витязь-М» (Подольск)	25	9	3	13	49-54	30
8	«СтАрс» (Коломенский район)	25	8	2	15	40-64	26
9	ФК «Луховицы»	24	6	8	10	37-46	26
10	«УОР № 5» (Егорьевск)	24	6	5	13	42-59	23
11	«Торпедо» (Люберецкий район)	24	7	1	16	31-75	22
12	«Зоркий» (Красногорск)	24	6	2	16	41-74	20
13	«Ока» (Ступино)	24	6	0	18	36-80	12
14	«Ока» (Белоомут)	25	4	2	19	26-82	12
15	«Долгопрудный-2»	24	3	3	18	29-72	12

6 октября. 26-й тур. «Долгопрудный-2» - «Титан» 0:2 (0:0)

0:1 - Бушин (71), 0:2 - Ахтямов (80)

Удары (в створ): 4 (1) - 22 (7, 1 в перекладину).

Голевые моменты (реализация): 1 (0) - 8 (25 %).

В первом тайме клинчане как минимум трижды могли открыть счет. Два раза на ударную позицию выходил Герман Фельк, один раз был близок к цели Сергей Камынин. Однако забить не получилось. Перед самым перерывом хозяева огрызнулись контратакой. К счастью, Максим Чеклецов уверенно поймал мяч после удара с довольно близкого расстояния. Во втором тайме футболисты «Титана» еще более усилили натиск на ворота «Долгопрудного-2». Но минуты бежали, а счет не менялся. И тут свое слово сказал номинальный защитник Денис Гудаев. Он промчался по правому флангу, ложным движением обманул оппонента, дошел до самой бровки и зряче прострелил на противоположный угол вратарской. Алексею Бушину оставалось только попасть в пустые ворота. Спустя 9 минут Станислав Ильин подхватил мяч и сделал навес на 11-метровую отметку. Даниэль Ахтямов в привычном стиле, ударом головой, попал точно в «девятку». Этот гол стал уже 22-м для нашего форварда в первенстве. Радость победы со своей командой разделили 20 клинских болельщиков, приехавших на матч.

Вадим Шаталин, главный тренер «Титана»:

- Опасения за результат всегда существуют, когда при полном игровом преимуществе долго не можем забить. «Долгопрудный-2» на матч с нами настроился побоевому. Состав хозяев усилился четырьмя игроками-нелюбителями из первой команды. Совсем недавно долгопрудненцы похожим образом победили «Олимп-СКОПУ» - 4:2. Мы это проанализировали, и тот план, который выбрали на матч, считаю, был правильным. Уже в первом тайме наши футболисты создали достаточное количество голевых моментов - опять подвела реализация. Над завершением атак работаем каждую тренировку. Пока, к сожалению, результат в этом компоненте игры оставляет желать лучшего. Хорошо, что в обороне была предельная простота и надежность. За 90 минут пропустили только одну контратаку, пришедшую с нашего «стандарта». В итоге очередной матч сыграли на «ноль». Во втором тайме произвели ряд замен. Гудаев стал больше играть на атаку. Именно его отличный проход по флангу привел к первому голу. Ахтямова, не появившегося в основном составе, приберегли специально, поскольку у него была микротравма. Он вышел на подуставших защитников и в концовке забил свой мяч.

- Где Гудаев более полезен: в обороне или в атаке?

- Он полезен везде. Мы не просто так ставим его в защиту. Он всегда хорошо подключается к атакам, и это, как правило, является неожиданным для соперников. Так и должны действовать современные крайние защитники. При этом у Гудаева хорошая дистанционная скорость, умение отдать пас и поставленный удар. Отсюда - его голы и результативные передачи.

- Впереди у «Титана» матч с «Окой» (Ступино). Можно быть уверенным, что история с поражением от «Торпедо» (Люберцы) не повторится?

- Не должна повториться. В игре с «Торпедо» мы попали в функциональную яму, поскольку закладывали фундамент на концовку сезона. Сегодня по движению ни к кому вопросов нет. Команда хорошо прессинговала. Мы много раз совершали встречный отбор. Я думаю, с каждым следующим матчем игровой тонус ребят будет повышаться.

Результаты других матчей. ФК «Истра» - «Сатурн-2» 4:2, «Торпедо» Лб - «Квант» 1:5, «Олимпик» - «Зоркий» 3:0, «Ока» Ст - «Сатурн-2» 4:6.

Федерация футбола Московской области аннулировала результат матча 22-го тура между «Окой» (Ступино) и ФК «Истра», завершившегося со счетом 3:3. В составе «Оки» на поле вышел дисквалифицированный футболист. ФК «Истра» присуждена победа. Таким образом, эта команда оторвалась от «Титана» в турнирной таблице на 2 очка.

Анонс. 13 октября (понедельник). 27-й тур. «Титан» - «Ока» (Ступино). Начало в 15:00.

ХОККЕЙ

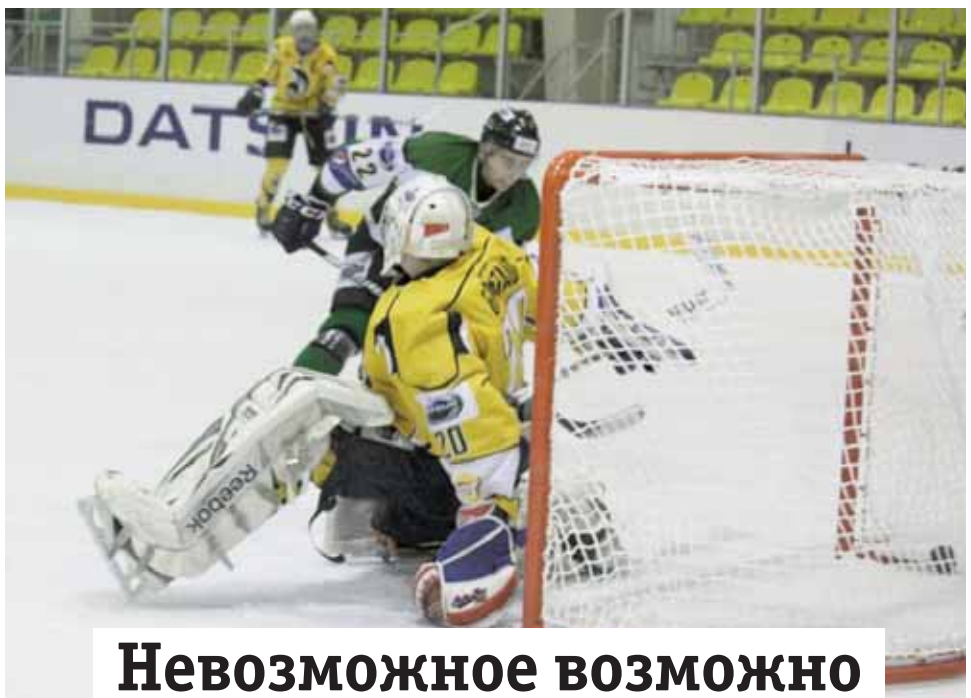

Невозможное возможно

В четырех матчах первенства МХЛ «Клин спортивный» набрал 10 очков. Результат можно было назвать очень хорошим, если бы не крайне противоречивая последняя встреча с «Драгунами». Клинчане едва не проиграли записному аутсайдеру, но поразительным образом, находясь в меньшинстве, вырвали победу в овертайме.

30 сентября. «Кристалл» (Электросталь) - «Клин спортивный» 2:5 (1:2, 1:2, 0:1)

0:1 - Остроухов (6), 1:1 - (8, бол.), 1:2 - Сидоров (13, бол.), 1:3 - Сидоров (24, бол.), 1:4 - Остроухов (31), 2:4 - (39, бол.), 2:5 - Кондратьев (57, бол.)

Броски в створ: 18-22. Штраф: 12-18.

1 октября. «Кристалл» (Электросталь) - «Клин спортивный» 2:3 Б (0:1, 1:0, 1:1, 0:0, 0:1)

0:1 - Басюк (19), 1:1 - (27, бол.), 2:1 - (52), 2:2 - Сидоров (59, бол.), 2:3 - Тебеньков (победный буллит)

Броски в створ: 26-37. Штраф: 12-26.

6 октября. «Клин спортивный» - «Драгуны» (Можайск) 3:1 (1:0, 2:1, 0:0)

1:0 - Бостанжиев (8, бол.), 2:0 - Грушин (27, мен.), 2:1 - (29, бол.), 3:1 - Остроухов (40)

Броски в створ: 43-34. Штраф: 14-20.

7 октября. «Клин спортивный» - «Драгуны» (Можайск) 4:3 ОТ (2:0, 0:1, 1:2, 1:0)

1:0 - Соснов (15), 2:0 - В. Ломакин (16), 2:1 - (36), 2:2 - (41), 2:3 - (47), 3:3 - Сазонов (60, бол.), 4:3 - Уразов (65, мен.)

Броски в створ: 63-28. Штраф: 8-12.

Марцел Озимак, главный тренер «Драгунов»:

- Мы получили первое очко в сезоне. Если бы чуть-чуть повезло, могли набрать и два, и три. У нас очень молодая команда, которая растет от игры к игре. В первом и втором периоде соперник имел много голевых моментов. Играл намного лучше нас. Но за третий период я говорю своим пацанам: «Спасибо!»

Андрей Никишов, главный тренер «Клина спортивного»:

- Два периода владели преимуществом, создавали моменты, но, к сожалению, не смогли забить больше голов. Сработал закон: не забиваешь ты - забивают тебе. Потом героическими усилиями спасли матч. Мы довольны знаете чем? Мы довольны, что испытали ощущение того, как невозможное становится возможным.

Анонс. 14-15 октября. «Клин спортивный» - «Платина-Кишинев». Начало в 19:00.

Служба информации: Тел.: 8 /49624/ 2-70-15 E-mail: info@nedelka-klin.ru
№ 39 (582) 11 октября www.nedelka-klin.ru

Блейк Лайвли беременна

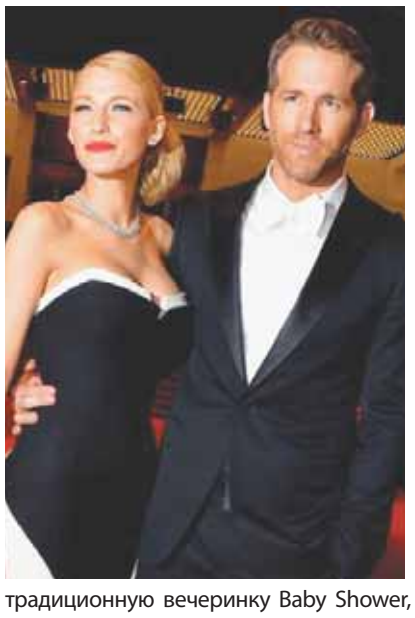

Звезда сериала «Сплетница» Блейк Лайвли (Blake Lively) впервые станет мамой и уже через три месяца подарит своему мужу Райану Рейнольдсу (Ryan Reynolds) ребенка. Актриса в течение полугода скрывала свою беременность от представителей СМИ, но сейчас делать это стало весьма проблематично.

Журналисты уже давно заметили, что Лайвли перестала появляться на светских мероприятиях, но версия о беременности не высказывалась. Лишь теперь, когда Блейк устроила традиционную вечеринку Baby Shower, посвященную будущему малышу, она решила признаться поклонникам в том, что ждет ребенка. Актриса опубликовала на своем сайте Preserve нежное письмо в адрес всех будущих мам и собственную фотографию, на которой можно заметить округлившийся животик Блейк.

Мила Кунис родила девочку

Мила Кунис и Эштон Катчер стали родителями очаровательной девочки.

Долгожданный первенец Милы Кунис (Mila Kunis) наконец-то появился на свет! Поздравляем, это девочка! Роды прошли без осложнений, малышка и ее мама чувствуют себя отлично

Последние недели перед родами в прессе часто появлялись сообщения, что Мила чувствует себя неспокойно и сильно переживает из-за родов и грядущих перемен в жизни. К счастью, сейчас все позади. По крайней мере первая часть приключений.

31-летняя Мила и 36-летний Эштон Катчер объявили о своих отношениях еще весной 2011 года, но обвенчались только в феврале 2014. В марте стало известно, что парочка ждет своего первого ребенка. Кажется, что с тех пор прошла целая вечность. Может быть потому, что Мила не стеснялась появляться на публике и весь мир мог следить за плавно увеличивающимся животиком актрисы.

Алена Хмельницкая нашла замену Тиграну Кеосаяну

Недавняя новость о том, что Алена Хмельницкая и Тигран Кеосаян расстались после 20 лет брака, всколыхнула Интернет. Имя новой избранницы Тиграна стало известно сразу, а вот что происходит в личной жизни у Алены, до сих пор оставалось неясным.

Оказывается, Алена Хмельницкая тоже не одинока. На днях она пришла на премьеру мюзикла «Призрак оперы» в компании нового кавалера. Актриса держала своего нового избранника под руку и улыбалась. Имя нового бойфренда Хмельницкой журналистам пока выяснить не удалось.

Напомним, что о расставании Алены Хмельницкой и Тиграна Кеосаяна стало известно случайно. Проговорилась журналистка Божена Рыньска: «Сегодня видела Маргариту Симоньян вместе с отцом ее ребенка Тиграном Кеосаяном (уведенным у Алены Хмельницкой) в Юрмале».

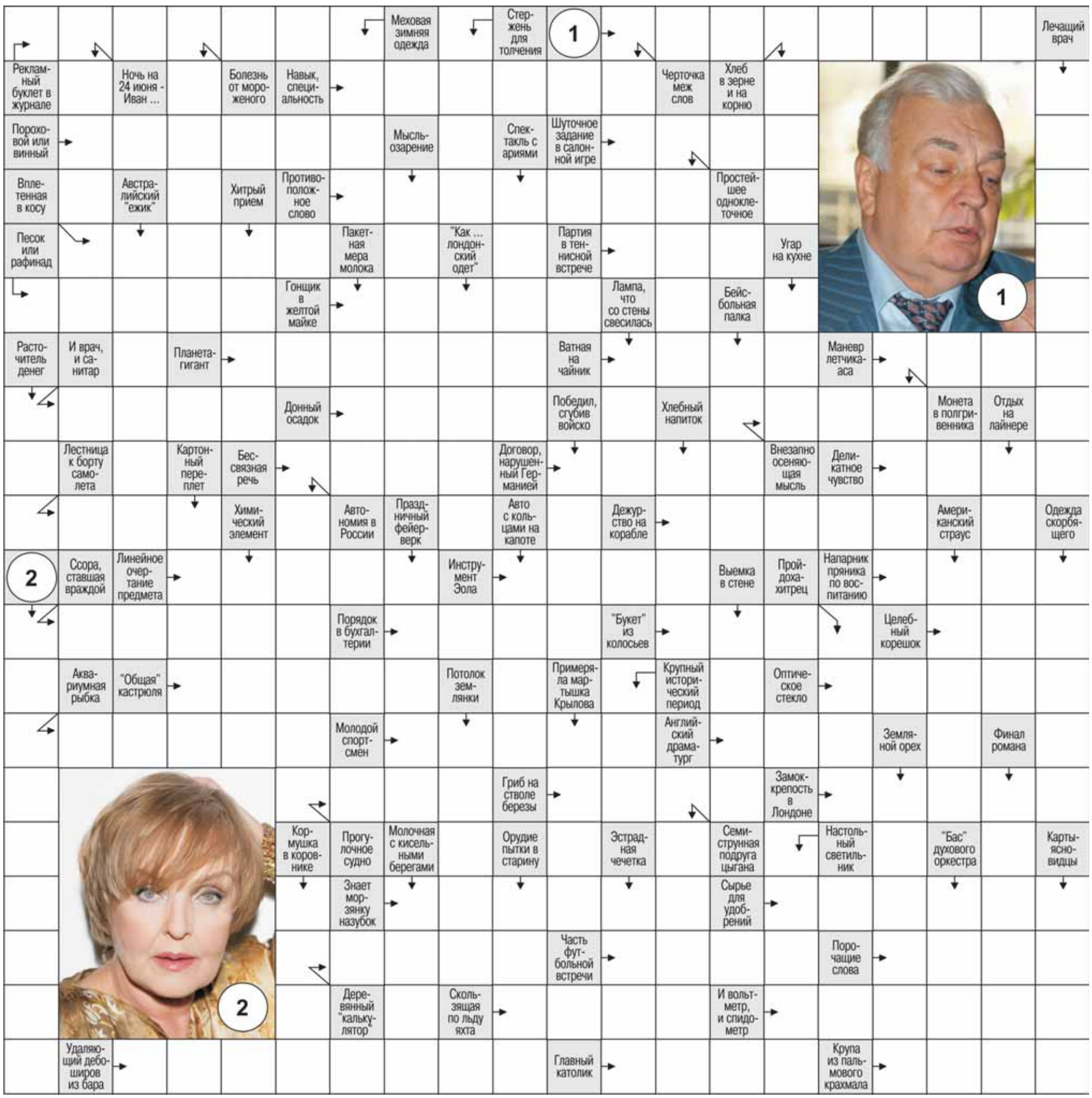

ЛЕНТА

ПРИГЛАШАЕМ НА РАБОТУ В НОВЫЕ СУПЕРМАРКЕТЫ «ЛЕНТА»:

- **специалиста по приему товара** от 28 000 руб.
- **кассира-продавца** от 25 000 руб.
- **работника торгового зала** от 25 000 руб.

РАБОТА В «ЛЕНТЕ» — ЭТО:

- стабильная высокая зарплата
- официальное трудоустройство
- гибкие графики работы
- премии за выслугу лет

ЗАПИСЬ НА СОБЕСЕДОВАНИЕ ПО ТЕЛЕФОНАМ:

8 495 660 09 49, 8 926 509 68 00,
8 925 508 60 50, 8 926 509 91 47

ЕСЛИ ВЫ НЕ ДОЗВОНИЛИСЬ,
ПРИШЛИТЕ СМС – МЫ ВАМ ПЕРЕЗВОНИМ

СКОРО ОТКРЫТИЕ

Московская область, г. Химки, микрорайон Сходня,
Новосходненское шоссе ТЦ М5 – открытие в ноябре,
Московская область, город Клин,
улица Карла Маркса дом 6, стр 7-9 – открытие в декабре

www.lenta.com www.vk.com/rabota_lenta_spb

магазин подростковой одежды

Режим работы: с 10.00 до 20.00
без перерыва и выходных

8-926-711-35-87 г. Солнечногорск, ул. Железнодорожная, 4, ТЦ "Ледокол"

ПРИНИМАЮТСЯ ОБЪЯВЛЕНИЯ С ФОТО
о продаже: недвижимости | животных | авто
Адрес: г. Клин, ул. Лавровская дорога, д. 276 т. 8 (49624) 2-70-15

Адрес редакции:
141600,
Московская область, г. Клин,
ул. Лавровская дорога, 27б.
Справки по 8(49624) 3-51-63.
E-mail: nedelka-klin@nedelka-klin.ru

Газета зарегистрирована в Центральном территориальном управлении Министерства РФ по делам печати, телерадиовещания и средств массовых коммуникаций за ПИ №1-50363.
Учредитель - ООО «ВИКО ПЛЮС».
Главный редактор Виктор Гладышев.

Электронная версия газеты доступна на www.nedelka-klin.ru.

Тираж 13 000 экз.
Отпечатано в филиале ОАО «ПФОП» «Волоколамская типография»,
М. о., г. Волоколамск, ул. Парковая, д. 9
Заказ № 4448
Время подписания в печать: 18.00.

16+

За содержание рекламных объявлений и номера телефонов ответственность несут рекламодатели. Редакция необязательно разделяет точку зрения авторов публикаций. Рукописи не рецензируются и не возвращаются. Перепечатка материалов только с разрешения редакции. Распространяется бесплатно.