ВОЗЬМИ БЕСПЛАТНО

# РЕКЛАМНАЯ НЕДЕЛЬКА®

г. Клин

№ 40(1764)
17 октября 2022 года

Рекламная газета
День выхода - Пн
Распространяется бесплатно на территории г. Клин, г. о. Клин.

ВИКО ПЛЮС 1997 ИЗДАТЕЛЬСКИЙ ДОМ

Разноска
Расклейка
Размещение рекламы

Изготовление:
• визиток • календарей
• буклетов • листовок

✓ быстро ✓ гарантия
✓ эффективно ✓ дизайн

Г. Клин,
ул. Лавровская дорога, д. 27б
т. 8 (49624) 3-54-11, 2-70-15

" ПотолОК "
БЕСШОВНЫЕ НАТЯЖНЫЕ ПОТОЛКИ НОВОГО ПОКОЛЕНИЯ (Германия, Швейцария)
• Прочнее плёнки в 10 раз
• Установка без нагрева
• Экологически чистые
• Не имеют швов
• Не горят
• Антиаллергенные, идеальны для детских комнат
• Выдерживают минусовую температуру
Тел.: 8-916-7181801 / 8-903-9751938
Адрес: г. Клин, ТЦ «Ямской», 2 этаж, отдел 24 Декор

ОЛИМП™ НАТЯЖНЫЕ ПОТОЛКИ от производителя
vsem@popotolku.ru
8(903)968-42-07
WWW.POPOTOLKU.RU
НИЗКИЕ ЦЕНЫ! КАЧЕСТВО! ГАРАНТИЯ! 15 лет
Выезд замерщика и установщика БЕСПЛАТНО! в удобное для Вас время
*ПРИ ЗАКАЗЕ - светильники В ПОДАРОК
Приглашаем строителей к сотрудничеству на взаимовыгодных условиях!
Производство, г. Клин

В связи с открытием производства в г. Клин (территория термоприбора) требуются
• СБОРЩИКИ AL и ПВХ конструкций з/п от 50 000 р.
• ГРУЗЧИК в цех al конструкций з/п от 35 000 р.
• ГРУЗЧИК в экипаж з/п от 35 000 р.
• РАБОЧИЕ в цех з/п от 45 000 р.
• ВОДИТЕЛЬ ЭКСПЕДИТОР з/п от 50 000 р.
Оформление по ТК РФ. График работы 5/2
8-985-421-11-35 / 8-925-611-19-39

АО «ПАРИТЕТ»
Предприятие оборонно-промышленного комплекса по производству обуви производит набор
РАБОЧИХ «ОСНОВНЫХ СПЕЦИАЛЬНОСТЕЙ»
З/П 85 000р. – 120 000р. (до вычета НДФЛ.) Г/Р 5/2.
Бесплатный обед. Приветствуется желание развиваться, учиться. Заработная плата сдельная (по итогам выполненных работ). Оплачиваемые отпуска и больничные. Возможность карьерного роста. Гражданство не имеет значения.
8(964)598-00-64

КЛИН ДОРОЖНОЕ 90.6 РАДИО

СВЕТОФОР магазин низких цен
НИЗКИЕ ЦЕНЫ МЕЧТА? РЕАЛЬНОСТЬ!

63 20 руб.
Говядина Особая 525г

228 30 руб.
Сосиски «Сливочные По Черкизовски», кат. Б, вес, ЧМПЗ, кг

246 33 руб.
Электрогирлянда интерьерная, домашняя светодиодная «Вьюга», 1,8 х 1,4 m 72 LED лампы, 8 режимов свече, шт

126 14 руб.
Светодиодная (led) диско лампа. (Одноцокольная, без светодиодных нитей, для бытового освещения, мощ, шт

42 63 руб.
Влажная туалетная бумага (туалетные салфетки) 100шт, шт

162 13 руб.
Гель для стирки BIOLIK с микрокапсулами 2л ПрофЛайн ООО, шт

МО, г. Клин, д. Першутино, Участок 1А
г. Клин, ул. Победы, д. 11 (ТЦ «Олимп»)
График работы:
9:00-21:00
Тел. 8-915-430-98-89

ДОБРЫЙ ДЕНЬ
БУДНИ 12:00 - 13:00
ПРОГРАММА ПО ВАШИМ ЗАЯВКАМ на 90.6
8(496) 242 6888
DOROGNOE.RU
12+ РЕКЛАМА

Печник
Местный
Опытный
Гарантия
Тел. 8(916) 534 87 34
vk.com/pechnikk

НАКЛЕЙКИ с логотипом фирмы именные
на капот, двери и т.д.
На Ваш вкус и выбор
8(49624)2-70-15

Клинская прокуратура информирует

## НЕЛЬЗЯ высаживать детей из общественного транспорта

***В целях обеспечения несовершеннолетних при проезде в общественном транспорте, профилактики их безнадзорности и правонарушений, действующим законодательством установлен запрет осуществлять принудительную высадку из автобуса, трамвая или троллейбуса детей и подростков, не достигших возраста 16 лет, следующих без сопровождения взрослых и не подтвердивших оплату проезда либо право на бесплатный или льготный проезд.***

Данное требование, распространяющееся на водителей, кондукторов и должностных лиц, имеющих право осуществлять проверку проездных документов пассажиров, направлено на предупреждение оставления несовершеннолетних в безнадзорном состоянии и возникновения ситуаций, создающих опасность для жизни и здоровья, угрозу совершения в отношении них преступлений посягательств и иных противоправных действий в условиях невозможности получения необходимой помощи и защиты.

В соответствии с частью 2.1 статьи 11.33 Кодекса Российской Федерации об административных правонарушениях принудительная высадка из автобуса, трамвая или троллейбуса несовершеннолетнего, не достигшего возраста шестнадцати лет, не подтвердившего оплату проезда, если его проезд подлежит оплате, либо право на бесплатный или льготный проезд и следующего без сопровождения совершеннолетнего лица, если эти действия не содержат признаков уголовно наказуемого деяния наказывается наложением административного штрафа на водителя в размере 5 000 рублей; на должностных лиц - от 20 000 до 30 000 рублей.

**Заместитель городского прокурора советник юстиции С.В. Лукичев**

## ГАЗОВЩИКИ вернули деньги

***Проведенной городской прокуратурой проверкой установлены нарушения в деятельности специализированной организации, обслуживающей внутридомовое и внутриквартирное газовое оборудование на территории городского округа – ООО «Газовая служба».***

Так установлено, что ООО «Газовая служба, в нарушение требований законодательства, проводила проверки внутриквартирного газового оборудования реже 1 раза в год. При этом начисления собственникам производились в полном объеме.

В связи с допущенными нарушениями в адрес руководителя Общества внесено представление об устранении нарушений, которое рассмотрено и удовлетворено. ООО «Газовая служба» приняты меры к перерасчету платы.

**И.о. заместителя прокурора Е.Е. Никольский**

ПОЖАРНЫЕ

## НЕИСПРАВНОСТЬ оборудования приводит к пожарам

***Отдел надзорной деятельности и профилактической работы по г. о. Клин сообщает, что на территории г.о. Клин за неделю с 27 сентября по 02 октября произошло 5 пожаров.***

Так, утром 30 сентября загорелся садовый дом в СНТ д. Елино. В результате пожара садовый дом выгорел изнутри и снаружи по всей площади, кровля обрушилась. Предположительная причина пожара - неисправность электрооборудования.

В этот же день произошел пожар в гараже и хозяйственной постройке в д. Масюгино, СНТ «Радуга» на 5-й линии, на участке №270. В результате пожара хозяйственная постройка сгорела, а гараж выгорел изнутри по всей площади. Предположительная причина пожара - неисправность печного оборудования.

1 октября загорелся автомобиль Ваз-21013, припаркованный у дома 28 по ул. Ленина г. Высоковска. В результате у автомобиля выгорел моторный отсек. Предположительная причина пожара - техническая неисправность узлов и агрегатов транспортного средства.

Вечером того же дня произошел пожар в садовом доме на участке 92 в д. Стреглово. В результате пожара выгорел дом изнутри по всей площади. Причина пожара устанавливается.

За неделю был осуществлен 1 выезд на тушение мусора.

РОСГВАРДИЯ

## В Клину росгвардейцы предотвратили грабеж в магазине...

***Сотрудники Клинского отдела вневедомственной охраны Главного управления Росгвардии по Московской области задержали местного жителя, который открыто вынес алкоголь из гипермаркета.***

Следуя по маршруту патрулирования, экипаж группы задержания получил сигнал «Тревога» из охраняемого магазина, расположенного на улице 60 лет Комсомола. Оперативно прибывшие на место росгвардейцы задержали на выходе из магазина гражданина с неоплаченным товаром в руках и доставили его в отдел полиции для дальнейшего разбирательства.

## ...и задержали подозреваемого в краже канализационного люка

***Росгвардейцы задержали 27-летнего местного жителя, подозреваемого в краже канализационного люка.***

Во время патрулирования улиц экипаж группы задержания обратил внимание на мужчину, который вез канализационный люк в тележке. Правоохранители остановили гражданина для проверки документов. Увидев правоохранителей, гражданин попытался скрыться, но был задержан.

Росгвардейцы доставили злоумышленника в отдел полиции для дальнейшего разбирательства. Задержанный пояснил, что снял крышку чтобы сдать её в металлолом.

По данным фактам проводится проверка.

ПОЛИЦИЯ

## В Клину полицейские задержали подозреваемого в сбыте кокаина

***Сотрудниками отделения по контролю за оборотом наркотиков ОМВД России по г.о. Клин в результате оперативно-розыскных мероприятий на 105 км автодороги М-11 «Нева» был остановлен автомобиль под управлением 35-летнего жителя столицы, подозреваемого в незаконном сбыте наркотических средств.***

В ходе проведения досмотра транспортного средства под обшивкой пассажирской двери был обнаружен и изъят сверток с порошкообразным веществом. Согласно заключению эксперта ЭКЦ ГУ МВД России по Московской области, в изъятом содержимом массой около килограмма содержится наркотическое средство – кокаин.

Злоумышленник пояснил, что в теневом сегменте сети Интернет нашел работу курьером. Из г. Санкт-Петербурга в Москву он должен был перевести наркотик и оставить его по указанным координатам. За работу ему обещали 100 тысяч рублей.

В отношении фигуранта следователем Следственного отдела ОМВД возбуждено уголовное дело по ст. 30, ч.4 ст. 228.1 УК РФ.

Клинским городским судом задержанному избрана мера пресечения в виде заключения под стражу.

**Пресс-служба ОМВД России по г. о. Клин Н.А. Полякова**


**ОМВД России по г.о. Клин объявляет о наборе на службу**

ОМВД России по г.о. Клин приглашает на службу мужчин до 35 лет, отслуживших в армии и имеющих образование не ниже среднего на следующие должности:
- полицейский патрульно-постовой службы полиции – зарплата от 50 тысяч рублей;
- полицейский-водитель патрульно-постовой службы полиции – зарплата от 50 тысяч рублей;
- участковый уполномоченный полиции - зарплата от 55 тысяч рублей;
- оперуполномоченный Отдела уголовного розыска - зарплата от 53 тысяч рублей;
- полицейский Изолятора временного содержания - зарплата от 35 тысяч рублей;
- помощник оперативного дежурного Дежурной части - зарплата от 45 тысяч рублей;
- дознаватель Отдела дознания - зарплата от 50 тысяч рублей.

Сотрудникам предоставляется полный социальный пакет, кроме того, имеется ряд дополнительных льгот:
- ежегодный отпуск от 30 до 60 суток;
- 100% оплата отпуска по болезни;
- бесплатное страхование жизни и здоровья;
- возможность поступления в учебные заведения системы МВД. Обучение бесплатно.

**По всем вопросам обращайтесь в Отдел кадров ОМВД и по телефону: 8-496-242-02-87.**

## СТРОИТЕЛЬСТВО

• КРЫШИ любой сложности утепление сайдинг заборы доставка материалов, замер и расчет 8-903-748-44-63

• ПЕСОК ПГС, торф, навоз, земля - КАМАЗ, ЗИЛ,Юрий, т, 8-903-297-70-81

• САЙДИНГ утепление, водосток, замер, доставка, 8903-748-44-63

• САНТЕХНИКА. ОТОПЛЕНИЕ. ВОДОСНАБЖЕНИЕ. КАНАЛИЗАЦИЯ. ЗАСОРЫ. 8-925-303-65-15

• СТРОИМ дома бани сайдинг любой сложности фундаменты заборы кирпичная кладка отделка любой сложности весь спектр услуг 8-903-288-65-37

• ТОРФ навоз, земля - ЗИЛ. Александр, т, 8-905-761-85-85

## НЕДВИЖИМОСТЬ Сдам

• КВАРТИРУ т. 8-963-772-15-52.

• КОМНАТУ женщине гр.РФ, 8991-885-60-37

## НЕДВИЖИМОСТЬ Сниму

• СНИМУ т. 8-963-771-47-77.

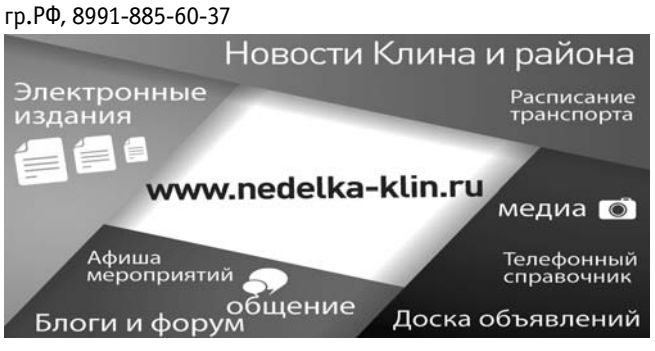


## УСЛУГИ РАЗНОЕ

РЕМОНТ холодильников морозильных камер витринных ларей +7-977-513-11-40 Андрей

• РЕМОНТ и установка стиральных и посудомоечных машин 8-985-251-05-73

• РЕМОНТ холодильников и стиральных машин на дому. Гарантия. Выезд по району, 8906-550-0612

## ПРОДАМ разное

• ГАРАЖ Высоковск ГК Светофор: яма, бокс 75, 8-913-495-09-09

• ДРОВА березовые, колотые, т. 8-967-108-00-75

• ДРОВА колотые 8-906-036-04-88

## КУПЛЮ разное

• КУПЛЮ ноутбуки ТВ в любом состоянии. 8-905-545-78-97

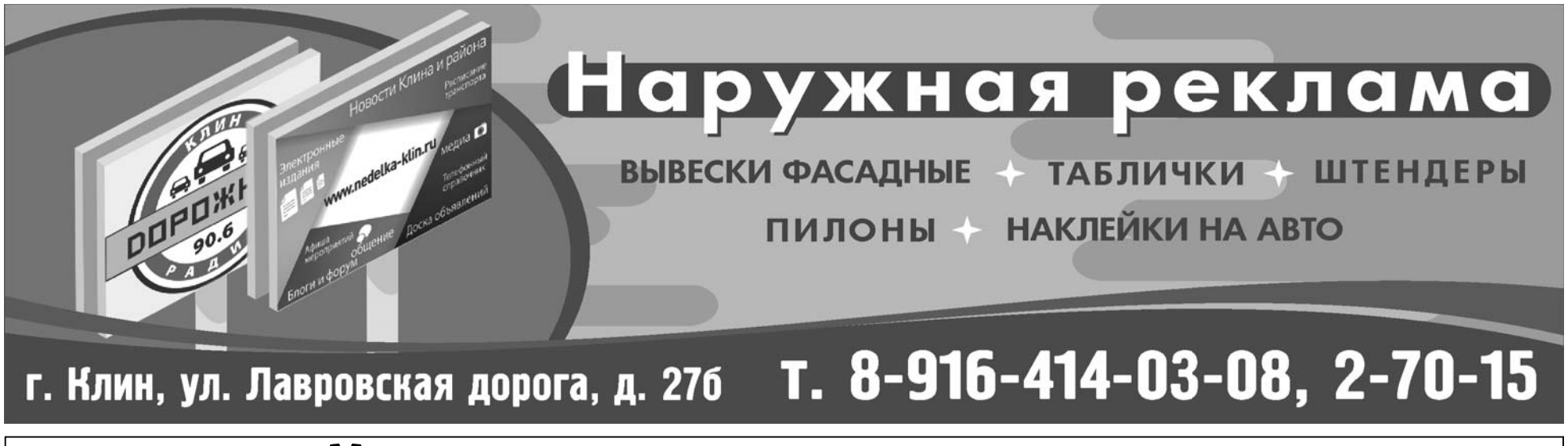


СЛУШАЙТЕ МЕСТНЫЕ НОВОСТИ
в 8:00; 8:30; 9:00; 12:00; 13:30; 15:00; 16:00; 17:00; 18:30; 19:00 по московскому времени
КЛИН ДОРОЖНОЕ 90.6 РАДИО

# ДОМ знаменитой четы Алексея Замкова и Веры Мухиной

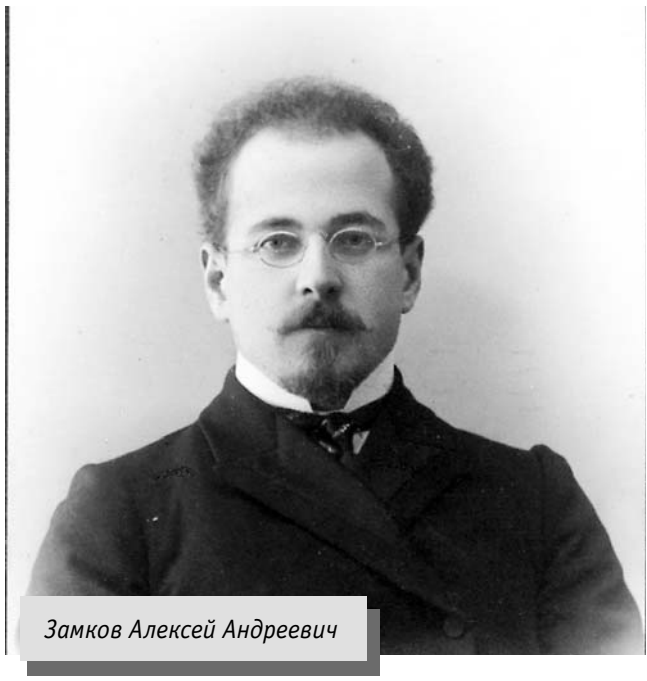

Замков Алексей Андреевич

***В четырех километрах от города Клин в сторону Высоковска находится деревня Борисово. Знаменита она не только бывшей усадьбой принадлежавшей действительной стацкой советнице Анне Петровне Сушковой. В которой 30-50-е годы XIX века часто бывала Екатерина Александровна Сушкова или Катенька Сушкова, близкая знакомая Михаила Юрьевича Лермонтова, встречавшаяся с поэтом в усадьбе его родственников Столыпиных - в Середникове.***

А также сохранившимся после большой реставрации, домом всемирно известного врача Алексея Замкова. Он бесплатно лечил в 1918-1929 годы крестьян всей округи. Его женой была Вера Мухина - народная художница СССР, которая создала скульптурную композицию «Рабочий и колхозница», завоевавшую в 1937 году Гран-при на Всемирной выставке в Париже. А десятью годами раньше Вера Игнатьевна Мухина во дворе дома в Борисове создала свою знаменитую «Крестьянку», покорившую Рим и принадлежащую ныне Ватиканскому музею.

После переезда Веры Мухиной, мужа и их сына Всеволода в Москву дом был передан на баланс колхоза «Знамя коммунизма», потом - совхозу «Дружба». В нем было правление совхоза, потом столовая, а в начале 1990 года дом пришел в полную негодность. Владимир Андреевич Чернышов многие годы дружил с сыном Мухиной - Всеволодом Алексеевичем Замковым, по совету которого он купил в 1992 году дом Замковых в деревне Борисово у совхоза «Дружба».

Дом, имеющий мемориальное значение, представлял собой жалкое зрелище: это было полуразвалившееся здание, нуждающееся в капитальном ремонте. Сохранилось заявление В.А. Чернышова, адресованное председателю совхоза «Дружба» Н.И. Штырхунову и начальнику управления по делам культуры и искусства Е.Б. Уманской, о разрешении на продажу дома от 09.12.1991 г., в котором В.А. Чернышов обязуется привести в порядок и выделить одну из комнат под мемориальную комнату Замкова и Мухиной.

Всеволод Алексеевич Замков одобрил инициативу друга и оставил на заявлении свой автограф, обращенный в отдел культуры, о содействии в покупке дома.

После состоявшейся сделки купли-продажи в 1992 году дома Замковых, усилиями Владимира Чернышова и его семьи дом был поднят на фундамент, заменены гнилые венцы, восстановлены полы, сделана новая крыша, проведено газовое отопление, воссоздана старая печка и выпилена лобзиком большая часть резного фасада. К 120-летию со дня рождения Веры Игнатьевны Мухиной (она родилась 1 июля 1889 года), Владимир Андреевич закончил реставрацию фасада, обновил мемориальную доску и открыл красочный информационный щит о жизни и творчестве В.И. Мухиной и А.А. Замкова в Москве и Борисове, а также практически полностью восстановил мемориальную комнату. Хотя мебель из дома утеряна, а многие работы и семейные фотографии сейчас находятся в частных коллекциях, но главное, что дом со слов его хозяина теперь простоит ещё лет так сто. На открытие новой мемориальной доски собрались краеведы, жители деревни и приехал правнук Веры Мухиной – Алексей Игоревич Веселовский.

Вот что вспомнила старожил деревни Борисово Мария Илларионовна:

- Помню, что я дружила с Алёшкой из семьи Замковых, лазили с ним на чердак дома, там было много разных лепных фигурок они стояли на полках. Свекра Веры Игнатьевны помню, всегда в среднем окне сидел, седой такой. Так же помню, когда Всеволод сын Веры приезжал. Приезжал еще родственник из-за границы и говорил, что он в 1938 году был последний раз. Хотел просмотреть церковный архив, но батюшки в Селенском не оказалось. Жили Замковы-Мухины в среднем достатке, время было тяжелое голодное, мебель в доме была деревянная, старинная, резная очень красивая. Саму Веру Мухину не помню, но по рассказам родственников, Вера Игнатьевна тогда уже известной была, приезжала в деревню на черной машине, с детворой разговаривала и сладостями угощала. А когда дом продали колхозу, так все и растащили и даже говорят, что в музее ничего не сохранилось. Вот только Володя Чернышов дом из руин поднял - это и есть память о хороших людях.

Правнук Веры Мухиной Алексей Веселовский, рассказал о себе:

– По образованию я художник окончил художественный институт в Москве и занимаюсь графикой и типографским делом. По материнской линии я являюсь правнуком Веры Мухиной. Я пытаюсь собирать архивные материалы по своей родословной, но на самом деле биография Веры Игнатьевны достаточно хорошо описана у Воронова и сама Мухина писала много. Дело в другом мне для себя очень интересны вехи в истории. И те вещи, которые не в архивах - я пытаюсь находить воспоминания. Для меня это событие очень важно, весь период жизни семьи мало описан, потому что это были тяжелые годы. Вере Игнатьевне не удавалось работать в полную силу, она занималась и театром, и оформлением различной продукции. А есть воспоминания, что Алексей Андреевич в то

В центре фото старожил деревни Борисово Мария Илларионовна

*Владимир в мастерской по востановлению фасада и наличников*

время часто бывал здесь, практиковал как врач, и, собственно, семья в голодные годы кормилась за счет того, что он привозил с деревни продукты, которые давали крестьяне за его врачевание. А сегодня именно здесь я понял, что летом вся семья бывала в этом месте как на даче - на отдыхе, но в работе. Это благоденственное место, которое творчески влияло на всю большую семью. Ведь сама Вера называла своего мужа в семье первой скрипкой и по известности, и по значимости. Она считала его гораздо более важной персоной, ведь он был очень известным врачом, то есть врачом от Бога. Как доктор, как врач, как исследователь. Для истории города Клин очень важны оба эти человека.

А в это время клинский художник Евгений Бакланов, буквально на глазах жителей деревни нарисовал картину с домом Веры Мухиной и поделился своим мнением:

– Вера Игнатьевна Мухина - это великий русский художник, поэтому мой долг отозваться на такое событие своим произведением. Вера Игнатьевна очень много работала в Борисове и именно здесь ею сделано много достойных произведений.

Владимир Чернышов также мечтал восстановить мастерскую В.И. Мухиной на приусадебном участке, благоустроить территорию около дома, а также добиться, чтобы улице, где стоит дом Замковых, присвоили название: «Улица Мухиной-Замкова».

К сожалению, не все удалось претворить в жизнь. В.А. Чернышев был истинным патриотом своей родины и большим оптимистом. Ему были небезразличны люди, которые прославили Борисово и Клин. Его мечта была увидеть здесь потомков Мухиной и Замкова: их внучку Марфу Всеволодовну Замкову, праправнучку Машеньку Веселовскую, которая еще не была в Борисове.

Последние годы жизни Владимира Чернышова были очень насыщены: завершался ремонт дома, благоустроен участок. Владимир Андреевич являлся доктором технических наук, преподавал в одном из вузов столицы и был членом Клинского отделения ВООПиК. Вся его жизнь посвящена науке, студентам, увековечению памяти великих людей, воспитанию троих детей, а с выходом на пенсию он постоянно жил в Борисове.

Как рассказывал сам Владимир, когда ему было всего 6 лет, в деревню Борисово приехала знаменитость - Вера Мухина. Это было событием для местных жителей и врезалось в память ребенка. В то трудное послевоенное время еще видны были всюду следы прошедшей войны, голод, холод. И вдруг в Борисове появились два черных лимузина, которые остановились возле дома Замковых. В день приезда В.И. Мухиной в Борисово собралось много местных жителей, особенно детей, которые впервые в жизни увидели шикарные автомобили и вышедших из них мужчин в черных костюмах и белых рубашках. Среди них была невысокого роста симпатичная женщина в строгом черном платье. Это была Вера Игнатьевна Мухина. Она раздавала окружившим ее детям конфеты (некоторые из них умудрились получить конфеты дважды). Тогда еще был жив свекор В.И. Мухиной - Андрей Кириллович Замков, который прожил большую жизнь (он умер в 1956 г. на 96-м году жизни). Скорее всего Мухина приехала навестить своего свекра. В доме свекра Мухина пробыла недолго, что-то около часа, но этот её визит в Борисово запомнился Владимиру Чернышову на всю жизнь, как и жителям деревни. Об этом эпизоде из своей жизни он много раз рассказывал.

Ведь в 1946 году Вера Игнатьевна Мухина была уже на пике славы: к тому времени был выполнен проект памятника П.И. Чайковскому, который установлен в 1954 г. у входа в Московскую консерваторию. За скульптурный портрет академика-кораблестроителя А.Н. Крылова (1946 г.) В.И. Мухина была удостоена Государственной премии СССР. В 1946 г. выполнен портрет кинорежиссера

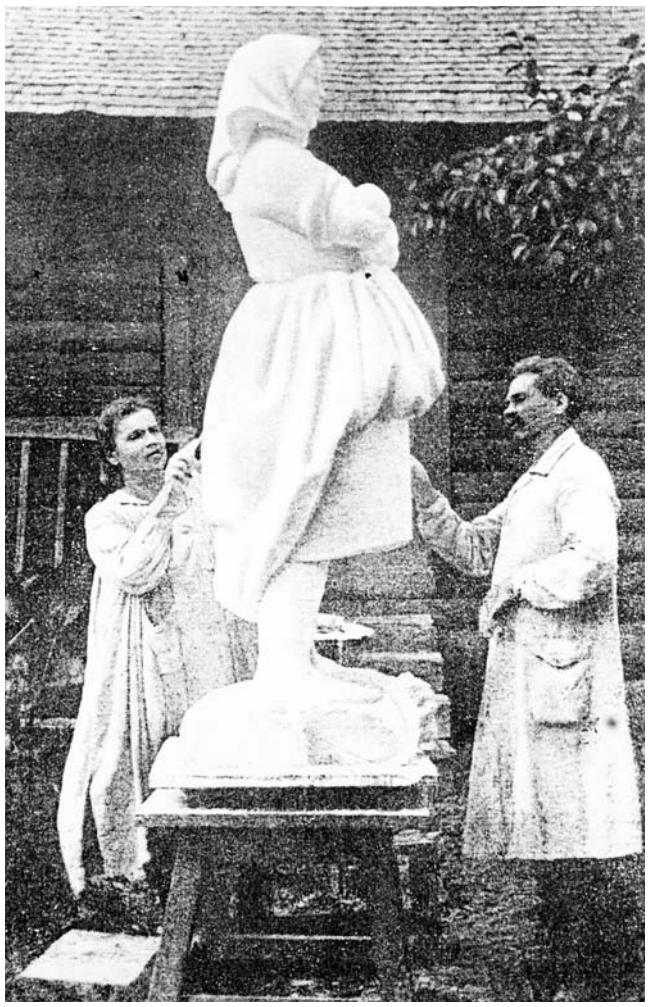

А.П. Довженко, а скульптуру «Крестьянка», созданную в Борисове, в 1946 году приобрел Ватиканский музей в Риме.

Владимир Андреевич Чернышов, почти 20 лет являлся хозяином мемориального дома № 40, который принадлежал известному роду Замковых, но так и не сумел реализовать свои большие планы, ведь жил в постоянном напряжении и трудах, а 29 декабря 2010 года его сердце остановилось. Владимир Андреевич Чернышов похоронен он на Селинском кладбище, где покоится прах предков Чернышовых и Замковых. Вот только дом четы Замкова и Мухиной, так и не стал домом-музеем, хотя о развитии исторического туризма говорилось всегда очень много.

**Василий Кузьмин**

**Материал написан по воспоминаниям и документам Владимира Андреевича Чернышова. Фотографии автора статьи, а также взяты из архива В.А. Чернышова**

**СЛУШАЙТЕ МЕСТНЫЕ НОВОСТИ**

**в 8:00; 8:30; 9:00; 12:00; 13:30; 15:00; 16:00; 17:00; 18:30; 19:00 по московскому времени**

КЛИН ДОРОЖНОЕ 90.6 РАДИО

НиКи сеть магазинов

ПРИГЛАШАЕТ НА РАБОТУ:

**ПРОДАВЦОВ ПРОДОВОЛЬСТВЕННЫХ ТОВАРОВ**

График работы 2/2 недели

Стабильная зарплата, ежемесячные премии, дружный коллектив, трудоустройство, жильё.

8(906)040-21-31

---

**ТРЕБУЮТСЯ** (в г. Зеленоград)

**ПРОЕКТИРОВЩИКИ**

8-499-530-8310
8-985-769-8574

ОВ, ХС, ЭМ/ЭО, СС, А, СМ, КМ, КЖ, ГИП, ВК...
Включая 50 лет и выше. Возможна помощь иногородним.

Резюме: n.aksenova@ckto-promproekt.ru

---

**ТРЕБУЕТСЯ ШВЕЯ**

в цех пошива строп
з/п сдельная
г/р с 8.00 до 17.00 Пн-Пт
8-903-524-70-51

---

НА ПРОИЗВОДСТВО БЕСЕДОК
**ТРЕБУЮТСЯ:**
**ПЛОТНИК - СБОРЩИК**
(обучение)
8(929)608-68-04

---

В ДЕТСКУЮ ОБРАЗОВАТЕЛЬНУЮ ОРГАНИЗАЦИЮ
**ТРЕБУЕТСЯ**
**МЛАДШИЙ ВОСПИТАТЕЛЬ И УБОРЩИЦА**
8(49624)2-71-66

---

На предприятие п.Зубово, Клинский район
**ТРЕБУЕТСЯ:**
**ДВОРНИК**
З/п от 28 000 руб.
Гр/р 5/2 полный рабочий день
Служебный транспорт из Клина (официальное трудоустройство, трудовая книжка)
8(906)091 31 41 Валерий Александрович
8(906)031 89 63 Максим Леонидович

---

ПРЕДПРИЯТИЕ ПРИГЛАШАЕТ НА РАБОТУ:

**СТЕКЛОДУВА**
**УЧЕНИКА СТЕКЛОДУВА**
**ЛАКИРОВЩИКА**

Достойная зарплата, социальные гарантии
8 (49624) 6-37-13

---

**ПРОИЗВОДСТВЕННОМУ ПРЕДПРИЯТИЮ в г. Высоковске ТРЕБУЮТСЯ:**

**СВАРЩИКИ**
полуавтоматической сварки
(предоставляется отсрочка от частичной мобилизации в вооруженные силы РФ)

**КОНТРОЛЕРЫ ОТК / КОЧЕГАРЫ**
**СЛЕСАРЬ-РЕМОНТНИК**

Зарплата по результатам собеседования. Оформление по трудовому кодексу.
8-916-192-23-66 Сергей

---

## ТРЕБУЮТСЯ

• ГРУЗЧИКИ официальное трудоустройство полный рабочий день, з/п от 44т.р. 8999-810-12-96

ОБТЯЖЧИКИ на двери т. 8-916-653-95-99

• ПОВАР выпечку, ПОВАР на салаты в м-н Домашние разносолы, 8903-625-11-52

• РАБОТА ВАХТОЙ ЗЕЛЕНОГРАД 35 СМЕН КОМПЛЕКТОВЩИКИ, ГРУЗЧИКИ, СКЛАД ОДЕЖДЫ 8-965-111-81-32

СВАРЩИКИ на двери, т. 8-916-653-95-99

• СЛЕСАРЬ, слесарь-сборщик по металлу, ученик слесаря, мастер производственного цеха, водитель на грузовую машину кат. «С», работа в Клину, 8495-225-3813

---

КОНДИТЕРСКОЙ ФАБРИКЕ
СЛАДКИЙ ОРЕШЕК

**ТРЕБУЮТСЯ**

МЕХАНИК-НАЛАДЧИК
зарплата от 3 500 руб./за смену
ОПЕРАТОР ФАСОВОЧНОГО АППАРАТА
зарплата от 3 000 руб./ за смену
ОПЕРАТОР ПРОИЗВОДСТВЕННОГО УЧАСТКА
зарплата от 2 800 руб/ за смену
ЭЛЕКТРИК зарплата от 3 500 руб./ за смену.
СЛЕСАРЬ-РЕМОНТНИК
зарплата 54 000 руб., пятидневная рабочая неделя (выходные суббота и воскресенье)

МЫ ПРЕДЛАГАЕМ:
Стабильную зарплату. Бесплатное питание. Сменный график работы (дневные и ночные смены). Оформление по ТК РФ.

ДОСТАВКА ИЗ:
г. Клин, Солнечногорск, Конаково, Высоковск

Собеседования проводятся с ПН - ЧТ в 09:30.
НАШ АДРЕС: г.о.Солнечногорск, д.Мелечкино, стр.123

Запись по телефонам: 8 985 881 71 83 8 495 228-01-42

---

Складской комплекс в г. Клин приглашает на работу

НАЧАЛЬНИКА СКЛАДА
ОКЛАД ОТ 50 000 РУБ.
КЛАДОВЩИКА
ОКЛАД ОТ 45 000 РУБ.
ГРУЗЧИКА
ОКЛАД ОТ 40 000 РУБ.

Адрес склада:
г. Клин, ул. Терешковой, дом 2
8 (909) 639-39-00
8 (909) 639-38-29

---

**ПОЛИГРАФИЯ**
ЛИСТОВКИ • ВИЗИТКИ
ПЛАКАТЫ • БАННЕРЫ
КАЛЕНДАРИ ВСЕХ ВИДОВ
т. 8-916-414-03-08

---

**ШВЕЙНОМУ ПРОИЗВОДСТВУ**
ТРЕБУЮТСЯ:
**ШВЕИ**
**ТЕХНОЛОГ НАДОМНИЦЫ**
для изготовления одежды для кукол.
Оплата сдельная
8(985)769-18-96

---

**НА ПИЩЕВОЕ ПРЕДПРИЯТИЕ**

ТРЕБУЮТСЯ:

**УБОРЩИЦА** з/п 1 800р/смену
**ПОСУДОМОЙКА** з/п 1 800р/смену
**ТЕХНОЛОГ**
ХЛЕБОБУЛОЧНОГО ПРОИЗВОДСТВА
з/п от 55 000р ПО РЕЗУЛЬТАТУ СОБЕСЕДОВАНИЯ
ОБЕД БЕСПЛАТНО

пос. Струбково, ул. Центральная, д. 2

ЗВОНИТЬ С 10:00 ДО 18:00
8(910)089-80-69
8(918)822-05-95

---

**НАРУЖНАЯ РЕКЛАМА**

ВЫВЕСКИ ФАСАДНЫЕ
ТАБЛИЧКИ
ПИЛОНЫ
ШТЕНДЕРЫ
НАКЛЕЙКИ НА АВТО
8(916)414-03-08
8(49624)2-70-15
г. Клин
ул. Лавровская дорога, д. 27б

---

**СУВЕНИРНАЯ ПОЛИГРАФИЯ**

Календари всех видов
Сувениры с логотипом:
ручки • зажигалки • брелки • шоколадки • магниты

**НАРУЖНАЯ РЕКЛАМА**
Широкоформатная печать (баннеры)
Вывески фасадные
Штендеры, пилоны
Таблички
Наклейки на автомобиль

МЫ ТАМ

Г. Клин, ул. Лавровская дорога, д. 27б
т. 8 (49624) 3-54-11, 2-70-15

---

**ЗДЕСЬ МОЖЕТ БЫТЬ ВАША РЕКЛАМА** 8/49624/ 2-70-15

# БОЛЬШОЙ СКАНВОРД

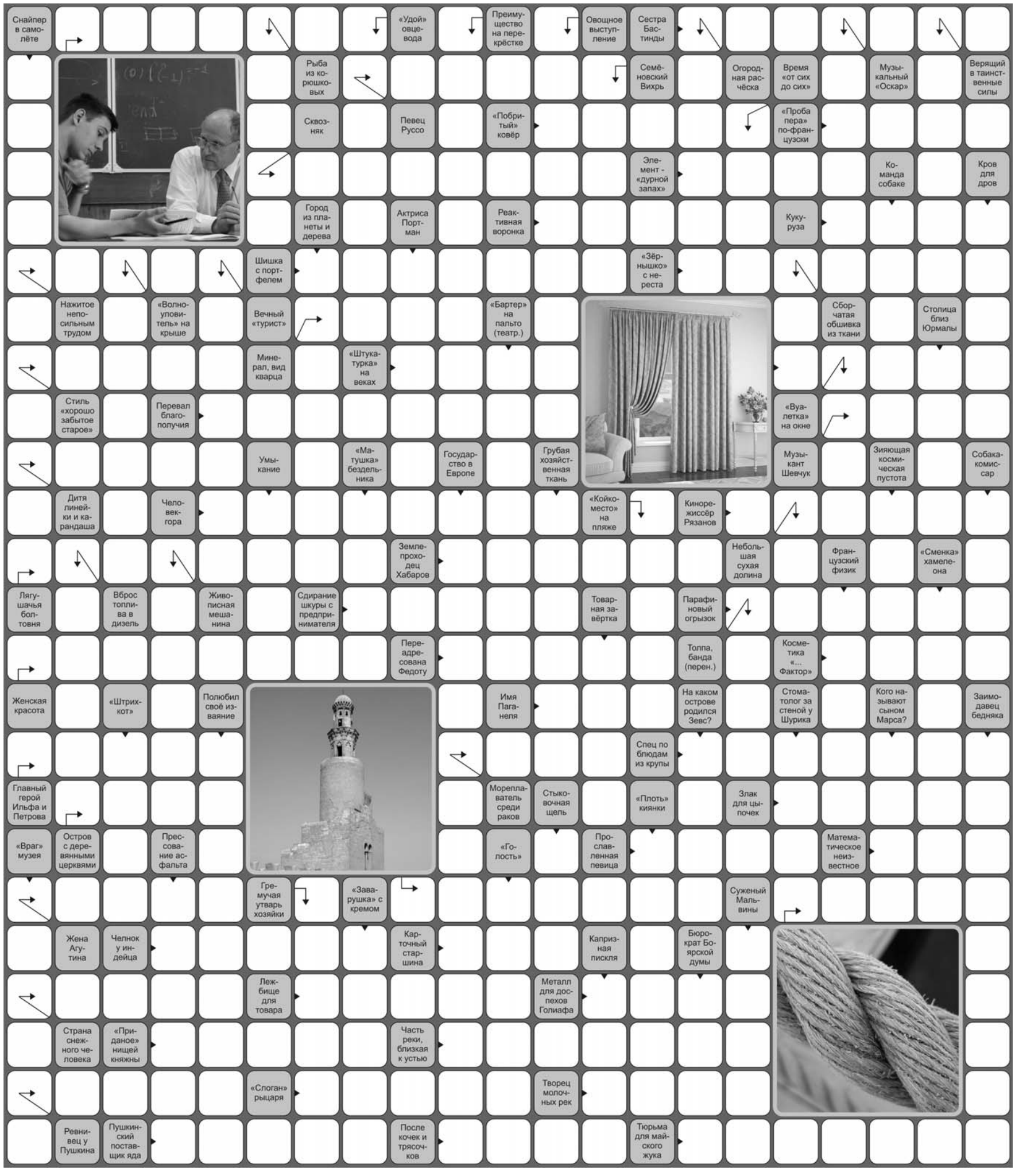


**ОТВЕТЫ НА СКАНВОРД №39**

**По горизонтали:**
Шпага, Бурундук, Гусь, Развоз, Юниорка, Материал, Сервис, Кряхтун, Локон, Нахимовец, Роксана, Ижица, Ока, Ярмо, Рюрик, Бестолочь, Кепи, Осёл, Яство, Рейд, Минин, Пион, Канапе, Иран, Галл, Ценз, Гамак, Маяк, Стресс, Ара, Левкой, Варка, Бремен, Нокдаун, Диско, Трефы, Пинцет, Гаврош, Шкода, Синод, Алекс, Двина, Вкус, Альфа, Сито, Конго, Рота, Стадион, Кофемашина, Омёт, Трель.

**По вертикали:**
Пузырёк, Громила, Чучело, Бьюик, Утрата, Ударник, Филя, Антициклон, Растратчик, Засоня, Нарцисс, Хна, Ухо, Карцер, Ниобий, Марья, Воротила, Томагавк, Осина, Лён, Олива, Перескок, Спам, Воля, Дизайн, Норвежец, Последыш, Мура, Кран, Клавиша, Собственник, Сени, Адрес, Кук, Окно, Скол, Опак, Тик, Год, Адвокат, Ращение, Катала, Деньги, Свара, Кусто, Сиам, Мост, Вонь, Одр, Гол.

# ОГНЕННАЯ краска

***В рамках занятий «Творчество» участники программы «Активное долголетие» посетили мастер-класс Иулианы Стародуб в Галерее-АРТ на Бородинском проезде.***

Выставка в зале Карапаева - ее личный, творчески выстраданный проект. Проект, особенно самый первый – это серьезно и ответственно. Нужно найти других авторов и выстроить экспозицию так, чтобы они соответствовали единой теме.

Картины молодой художницы на выставках всегда привлекают внимание своей необычностью. В нашем городе лишь она одна владеет этой загадочной огненной техникой под названием фюмаж. Вот эти дымчатые разводы не нарисуешь никакой кистью. Они выполняются пламенем свечи с соблюдением определенных правил – надо равномерно (не быстро и не медленно) водить пламенем под специальным картоном, который нужно держать строго горизонтально на постоянной высоте от пламени. Это нелегко и «запороть» картину можно одним неверным движением. Но посетители мастер-класса очень постарались и создали свои шедевры.

- Когда работаешь с пламенем, никогда не знаешь, что получится в итоге. Это зависит не всегда даже от техники, скорее от настроения, - делится с посетителями выставки художница.

Свои мастер классы Иулиана проводит регулярно, в том числе и бесплатные. Работает с детьми тоже. У нее есть и основная работа – она дизайнер. Еще семья. И тем не менее, она успевает к каждой выставке создавать новые работы.

**Татьяна Кочеткова**

# ДУШЕВНЫЙ разговор

***Так назвали встречу поэтов и театралов с юными актерами «Балаганчика» из школы Искусств хозяева краеведческого музея 7 октября. Можно радоваться – решили вернуть так популярные в Советском Союзе встречи разных поколений. Наконец-то поняли, что не стоит огульно ругать прошлое, целесообразнее взять оттуда все лучшее, что там было и на сегодня осталось приятным воспоминанием в сердцах людей, уже поживших. А для них, молодых, – это историческое прошлое наяву. Это прошлое клинчан, помнящих город 60-80 лет назад, это их увлечение театром, поэзией, краеведением. Это как раз такая встреча, которая способствует преемственности поколений.***

Известный клинский поэт Лев Зубачев читал свои стихи, рассказывал о войне 1941-45 годов и о сегодняшних военных действиях, в которые оказалась втянута наша Россия. Подарил свою книгу о нашем земляке Усагине.

Евгений Тимофеев, чья родина Щелыково тесно связана с именем драматурга Н.А. Островского, рассказал о своем театральном опыте студенческой юности, об увлечении краеведением и поэзией. Читал любимые стихи Блока. Сейчас он снова играет на любительской сцене.

Дмитрий Иванов увлекся поэзией в юности. Любит Клин, читал посвященные ему стихи, а также лирику - об осени, любви.

Ирина Александровна Новоселова – педагог Школы искусств – включила в программу своих учеников сказки Писахова, музыкальные номера из кинофильмов «Петров и Васечкин» про скрипку, которая поет в добрых и талантливых руках, и «Снежная королева» - дуэт нарциссов, самозабвенно в себя влюбленных.

Сказки Писахова – это не просто сказки, это особый, самобытный говор, женский – быстрый, напевный, эмоциональный с сохранением многовековой культуры северного народа. И темные длинные юбки, блузки, повязанные платки, а главное округлые, мягкие

движения танцующих рук уводят туда далеко к архангельским крестьянкам. Вспоминается исполнение Озаровской, той, которая была близка семье Менделеевых и не раз гостила в Боблово. Актеры «Балаганчика» познают не только актерское искусство, они еще танцуют и поют. И чувствуется, что сами получают от этого огромное наслаждение.

Надеюсь, что такие встречи в краеведческом музее станут традицией. Во всяком случае, сами ребята и их педагоги такое желание изъявили, ну, а поэты, театралы и краеведы всегда готовы встречаться с молодежью на каких угодно площадках. Лариса Михайловна Титова – научный сотрудник музея и организатор этой встречи уже имеет ответные приглашения от директора Школы искусств.

Ребятам, конечно, желаем творческих успехов. И ждем новых встреч с ними.

**Татьяна Кочеткова**

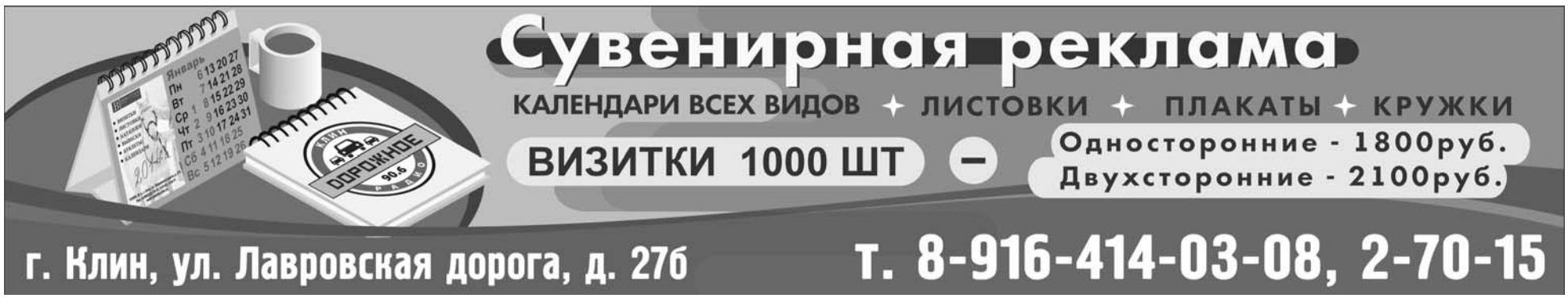


Газета зарегистрирована в Центральном территориальном управлении Министерства РФ по делам печати,телерадиовещания и средств массовых коммуникаций за ПИ N1-50362.
Тираж 10 000 экз.
Отпечатано в филиал ОАО «ПФОП» «Волоколамская типография»
Адрес: 143600, М.О., г. Волоколамск, ул. Парковая, 9
Заказ N 3309-22 Учредитель - Т.Г. Комарова.
За содержание рекламных объявлений и номера телефонов ответственность несут рекламодатели. Рекламируемые товары и услуги подлежат обязательной сертификации в случаях, предусмотренных Законом.
Перепечатка материалов только с разрешения редакции.
Время подписания в печать: по графику - 18.00 фактически 17.45 14.10.2022
Периодичность раз в неделю

**Над номером работали:**

**Комарова Татьяна Геннадьевна** - главный редактор
**Тугина Людмила Владимировна** - начальник рекламного отдела
**Мелкозерова Ольга Викторовна** - менеджер по рекламе
**Барабанова Светлана Владимировна** - менеджер по рекламе
**Чадаев Сергей Владимирович** - дизайн и верстка

Газета "Рекламная Неделька г. Клин" распространяется бесплатно в почтовые ящики, а также адресно по предприятиям, магазинам и фирмам г. Клин, г. о. Клин.
Адрес редакции и издателя: 141600, Московская обл., г. Клин, Лавровская дорога, 27б
Справки по тел. 8(49624)2-70-15,
E-mail:nedelka-klin@nedelka-klin.ru
Электронная версия газеты доступна на www.nedelka-klin.ru.
16+