ВОЗЬМИ БЕСПЛАТНО

РЕКЛАМНАЯ НЕДЕЛЬКА г. Клин ®

№ 42(1766)
31 октября 2022 года

Рекламная газета
День выхода - Пн
Распространяется бесплатно на территории г. Клин, г. о. Клин.

ВИКО ПЛЮС 1997 ИЗДАТЕЛЬСКИЙ ДОМ

Разноска
Расклейка
Размещение рекламы

Изготовление:
• визиток • календарей
• буклетов • листовок

✓ быстро ✓ гарантия
✓ эффективно ✓ дизайн

Г. Клин,
ул. Лавровская дорога, д. 27б
т. 8 (49624) 3-54-11, 2-70-15

АО «ПАРИТЕТ»
Предприятие оборонно-промышленного комплекса по производству обуви производит набор
РАБОЧИХ «ОСНОВНЫХ СПЕЦИАЛЬНОСТЕЙ»
З/П 85 000р. – 120 000р. (до вычета НДФЛ.) Г/Р 5/2.
Бесплатный обед. Приветствуется желание развиваться, учиться. Заработная плата сдельная (по итогам выполненных работ). Оплачиваемые отпуска и больничные. Возможность карьерного роста. Гражданство не имеет значения.
8(964)598-00-64

ОЛИМП™ НАТЯЖНЫЕ ПОТОЛКИ от производителя
vsem@popotolku.ru
8(903)968-42-07
WWW.POPOTOLKU.RU
НИЗКИЕ ЦЕНЫ! КАЧЕСТВО! ГАРАНТИЯ! 15 лет
Выезд замерщика и установщика БЕСПЛАТНО! в удобное для Вас время
*ПРИ ЗАКАЗЕ – светильники В ПОДАРОК
Приглашаем строителей к сотрудничеству на взаимовыгодных условиях!
Производство, г. Клин

В связи с открытием производства в г. Клин (территория термоприбора) требуются

СБОРЩИКИ AL и ПВХ конструкций	з/п от 50 000 р.
ГРУЗЧИК в цех al конструкций	з/п от 35 000 р.
ГРУЗЧИК в экипаж	з/п от 35 000 р.
РАБОЧИЕ в цех	з/п от 45 000 р.
ВОДИТЕЛЬ ЭКСПЕДИТОР	з/п от 50 000 р.

Оформление по ТК РФ. График работы 5/2
8-985-421-11-35 / 8-925-611-19-39

"ПотолОК"
БЕСШОВНЫЕ НАТЯЖНЫЕ ПОТОЛКИ НОВОГО ПОКОЛЕНИЯ (Германия, Швейцария)
• Прочнее плёнки в 10 раз
• Установка без нагрева
• Экологически чистые
• Не имеют швов
• Не горят
• Антиаллергенные, идеальны для детских комнат
• Выдерживают минусовую температуру
Тел.: 8-916-7181801 / 8-903-9751938
Адрес: г. Клин, ТЦ «Ямской», 2 этаж, отдел 24 Декор

Печник
Местный
Опытный
Гарантия
Тел. 8(916) 534 87 34
vk.com/pechnikk

КЛИН ДОРОЖНОЕ 90.6 РАДИО
ДОБРЫЙ ДЕНЬ
БУДНИ 12:00 - 13:00
ПРОГРАММА ПО ВАШИМ ЗАЯВКАМ на 90.6
8(496) 242 6888
DOROGNOE.RU
12+ РЕКЛАМА

СУВЕНИРНАЯ ПОЛИГРАФИЯ
Календари всех видов
Сувениры с логотипом:
ручки • зажигалки • брелки • шоколадки • магниты
НАРУЖНАЯ РЕКЛАМА
Широкоформатная печать (баннеры)
Вывески фасадные
Штендеры, пилоны
Таблички
Наклейки на автомобиль
МЫ ТАМ
Г. Клин, ул. Лавровская дорога, д. 27б
т. 8 (49624) 3-54-11, 2-70-15

МЫ ДЕЛАЕМ РЕКЛАМУ
г.Клин
Лавровская дорога, д27б
8/49624/2-70-15

Здесь могла бы быть Ваша реклама!
Звоните по телефону
+7 (49624)2-70-15

НАКЛЕЙКИ с логотипом фирмы именные
на капот, двери и т.д.
На Ваш вкус и выбор
8(49624)2-70-15

СЛУШАЙТЕ МЕСТНЫЕ НОВОСТИ
в 8:00; 8:30; 9:00; 12:00; 13:30; 15:00; 16:00; 17:00; 18:30; 19:00 по московскому времени
КЛИН ДОРОЖНОЕ 90.6 РАДИО

ИСТОРИЯ клинских улиц

Уж сколько раз любители клинской истории обращались к этой теме, сколько раз, в пылу споров, ломали свои копья, однако и сегодня снова и снова возвращаются к ней. По-иному, видно, и быть не должно. Ведь жизнь в городе не стоит на месте, и он постоянно меняется, расширяясь в своих границах. И эти изменения происходят, буквально, на наших глазах. Вроде бы совсем недавно въездной знак, со стороны Москвы, стоял на повороте в Клин-9, а сегодня уже передал свои обязанности собрату. И теперь тот встречает усталых путников на повороте в селение – Борозда. И если сто лет назад наш городишко обходился тремя десятками своих улочек, то сегодня эта цифра перевалила, аж, за две сотни. Попробуй разберись в них!

То ли дело в былые времена известного клинского фотографа – Василия Беликова. Тут уж краеведов не остановить. Вот, например, как один из них, обрисовывал старые домики наших дедушек, бабушек и прабабушек в своей книге «От снимка к снимку»: «И разве не жаль, что сегодня уже не ощутишь их в том, можно сказать, «патриархальном виде», Не увидишь на Садовой резных наличников и весёлых светёлок. Не поваляешься на Талицкой на душистом сене, вдыхая его запахи, вперемешку с ароматом цветущего укропа. Не полюбуешься на Зарецкой красной боровинкой и жёлтой антоновкой, рассыпанной за оградой ветхого штакетника, и не посидишь, наконец, в подворотне приземистой избушки, слушая, до звона в ушах, непривычную тишину.

А в наше время и говорить нечего – «всё изменилось в мгновение – нового не перечесть...» Но разве можно забыть милые цветаевские домишки, «разве их время стирает, не сокрушаясь подчас, прошлое не исчезает, если живёт оно в нас».

И если в Вас, уважаемый читатель, проснулась хоть малая потребность побывать в том дореволюционном Клину и мысленно пройтись по Купеческой и Поповской, Дворянской и Московскому шоссе, Воскресенской и Скорбященской, а затем заглянуть на Петербургскую, Мозылевскую, Сычевскую и другие улочки Клина, вот тогда... нет, не пугайтесь, но вы заболеете той удивительно томной ностальгией, которая присуща всем краеведам.

И кто знает, насколько серьёзной окажется та загадочная болезнь. Вполне возможно, что вы сразу броситесь к пыльным залежам архивных справок или с пристальным вниманием обратитесь к дремлющим фолиантам. Ведь, в истории клинских улиц интересна каждая зацепка, каждая справочка, ну, например, как эта, именуемая Постановлением Клинского УИК № 44, от 26 июня 1924 г.

И тогда тот ценный листок нам подскажет, что именно в ту пору в Клину были переименованы следующие улицы:

1. Скорбященская и Волоколамское шоссе – в Литейную
2. Сычевская – в улицу Карла Маркса
3. Мозылевская 1 и Волоколамская слобода – в

Большую Октябрьскую

4. Мозылевская 2 – в Малую Октябрьскую
5. Соболевская слобода и Сосновский переулок – в Лесную улицу
6. Конфетная улица и Ново-Талицкая – в Сестрорецкую
7. Слобода Глинского, Стеклянная – в улицу 1 мая
8. Орловский переулок (от Крестьянской улицы) – в Стекольный переулок
9. Болотный переулок – в Школьную улицу
10. Петроградская улица – в Ленинградскую

Здесь необходимо отметить, что старые названия центральных клинских улиц сменились на новые чуть раньше – в первый год после революции. Об этом можно судить уже по Постановлению, от 8 апреля 1919 года: «О назначении ответственных по очистке от грязи и навоза с тротуаров и мостовых». В нём указывалось, что за уборку Площади 1 мая (на бывшей Полевой улице), Красноармейской и улицы Большевиков отвечает – тов. Ермаков, улицы Театральной (бывшего Семейного переулка) и улицы имени Ворошилова – Быковский, ул. Красной (бывшей Поповской) – Башилов, ул. Крестьянской (бывшей Дворянской) – Чтецов, Советской площади (бывшей Соборной) – Песков, Петроградской (бывшей Петербургской) – Терентьев и так далее.

Тогда же Протоколом № 6 от 22 апреля 1919 года Уездного Исполкома сообщалось, что «в городе сложное положение, так как он завален нечистотами. В особо тяжёлом положении больница. Не хватает рабочих рук и слабые лошади, из-за отсутствия кормов. Назначить заведующим обозом Вдовушкина».

Да, уважаемые читатели, не так уж всё ладно складывалось тогда на улицах нашего города. К тому же и по численности жителей в ту пору он не дотягивал до 10 000. Правда, за тридцать лет до этого, во - времена П. И. Чайковского клинчан в городе пребывало ещё меньше. Об этом Владимир Холодковский в своей книге «Дом в Клину» сообщал так: «К моменту появления здесь П. И. Чайковского, Клин представлял собой уездный городок с населением около 5 000 душ, не сохранивший никаких исторических достопримечательностей и не имевший никакого промышленного значения. Это был захолустный мещанский город лавочников и трактирщиков, кустарей, извозчиков, огородников. Если чем и славился Клин времён Чайковского, то разве только знаменитыми клинскими огурцами».

К сожалению, Владимир Вениаминович не был знаком с развитием промышленности тех лет в нашем уезде. А если бы наоборот? Вот тогда... Он бы точно изменил своё мнение по этому вопросу. Но об этом мы поговорим в следующий раз, продолжая наше путешествие по клинским улицам.

Владимир Тасин

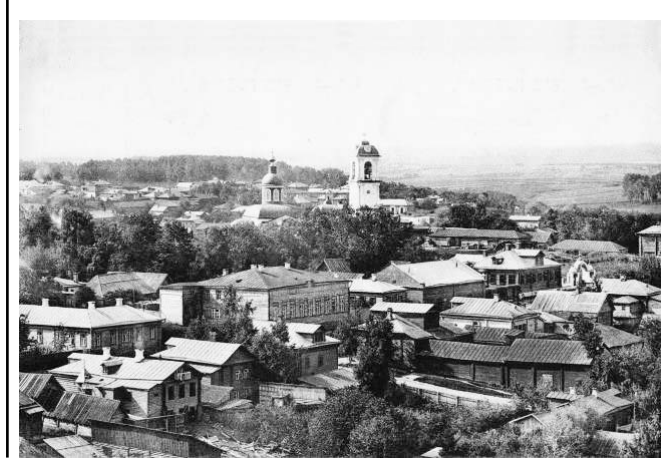

СТРОИТЕЛЬСТВО

• КРЫШИ любой сложности утепление сайдинг заборы доставка материалов, замер и расчет 8-903-748-44-63

• ПЕСОК ПГС, торф, навоз, земля - КАМАЗ, ЗИЛ,Юрий, т, 8-903-297-70-81

• САЙДИНГ утепление, водосток, замер, доставка, 8903-748-44-63

• САНТЕХНИКА. ОТОПЛЕНИЕ. ВОДОСНАБЖЕНИЕ. КАНАЛИЗАЦИЯ. ЗАСОРЫ. 8-925-303-65-15

• СТРОИМ дома бани сайдинг любой сложности фундаменты заборы кирпичная кладка отделка любой сложности весь спектр услуг 8-903-288-65-37

• ТОРФ навоз, земля - ЗИЛ. Александр, т, 8-905-761-85-85

ООО «ПРОФБУРВОД»
БУРЕНИЕ СКВАЖИН
ГАРАНТИЯ до 10 лет
• ВОДОСНАБЖЕНИЕ ПОД КЛЮЧ
• АВТОНОМНАЯ КАНАЛИЗАЦИЯ
• СЕПТИКИ
КАЧЕСТВО, ГАРАНТИЯ
8-800-222-55-30 (звонок по РФ бесплатный)
8(906)650-67-68
profburvod.ru

ОРГАНИЗАЦИЯ ОКАЖЕТ УСЛУГИ:
ОЗЕЛЕНЕНИЕ
АРЕНДА КАТКА
БЛАГОУСТРОЙСТВО
АСФАЛЬТИРОВАНИЕ
УКЛАДКА ТРОТ. ПЛИТКИ
АСФАЛЬТОВАЯ КРОШКА
АРЕНДА МИНИПОГРУЗЧИКА
СТРОИТЕЛЬСТВО ДОРОГ И ДОМОВ
8/926/320-27-45

здесь может быть ваша реклама 8(49624) 2-70-15
ул.Лавровская дорога, 27б

ГРУЗОПЕРЕВОЗКИ
ТЕНТЫ, ФУРГОНЫ 10-90 куб., 1- 20 тонн
■ КВАРТИРНЫЙ ПЕРЕЕЗД ■ РАЗОВЫЕ ПЕРЕВОЗКИ
ЗАКЛЮЧЕНИЕ ДОГОВОРОВ, ОПЛАТА НАЛ, БЕЗНАЛ
8-909-968-92-44, 8-916-230-60-08, shelko07@list.ru

СПЕЦТЕХНИКА
- Экскаватор-погрузчик CAT + гидромолот + узкий ковш + ЯМОБУР
- Экскаватор гусеничный CAT, 1 куб.
- Экскаватор колесный 1 куб.
- Автокран 25 т, 22 м
- Открытый полуприцеп 13 м, 25 т
- Бульдозер CAT 5M (12 т)
- Самосвалы от 1 до 30 куб., вездеход
- Бульдозер CAT D6R (22 т)
- Трал 26 т
www.karer-klin.ru
e-mail: myset1@yandex.ru
ЩЕБЕНЬ, ПЕСОК, ПГС
Доставка от 1 куба
Вывоз строительного мусора
8 (49624) 6-10-88
8 (903) 596-52-81
Форма оплаты любая

НАКЛЕЙКИ с логотипом фирмы именные
на капот, двери и т.д. На Ваш вкус и выбор
8(49624)2-70-15

НЕДВИЖИМОСТЬ Сдам

• КВАРТИРУ т. 8-963-772-15-52.

• КОМ-ТУ гр РФ. 8906-735-86-75

НЕДВИЖИМОСТЬ Куплю

• КУПЛЮ 2-3-к.кв для себя у собственника, 8929-956-67-70

НЕДВИЖИМОСТЬ Сниму

• СНИМУ т. 8-963-771-47-77.

АВТОКРАНЫ до 31 метра
АВТОВЫШКА до 22 метров
8-910-453-06-94

УСЛУГИ РАЗНОЕ

• ПЕЧИ ремонт обсл. 89164405953

• ПИЛИМ деревья любой сложности удаляем пни, 8916-556-56-49

• ПРЕДСКАЗАНИЯ судьбы снятие сглаза, 8996-978-79-68 тетя Тоня

РЕМОНТ холодильников морозильных камер витринных ларей +7-977-513-11-40 Андрей

• РЕМОНТ и установка стиральных и посудомоечных машин 8-985-251-05-73

• РЕМОНТ холодильников и стиральных машин на дому. Гарантия. Выезд по району, 8906-550-0612

ПРОДАМ разное

• ДРОВА березовые, колотые, т. 8-967-108-00-75

• ДРОВА колотые 8-906-036-04-88

КУПЛЮ разное

• КУПЛЮ авто в любом состоянии, 8929-956-67-70

• КУПЛЮ ноутбуки ТВ в любом состоянии. 8-905-545-78-97

ПОЛИГРАФИЯ
ВИЗИТКИ
буклеты
ЛИСТОВКИ
календари
БЫСТРО ЭФФЕКТИВНО ГАРАНТИЯ ДИЗАЙН
2-70-15

МЫ ДЕЛАЕМ РЕКЛАМУ
г.Клин
Лавровская дорога, д27б
8/49624/2-70-15

ВИКО ПЛЮС 1997 ИЗДАТЕЛЬСКИЙ ДОМ
Разноска Расклейка Размещение рекламы
Изготовление:
• визиток • календарей
• буклетов • листовок

Наружная реклама
ВЫВЕСКИ ФАСАДНЫЕ ✦ ТАБЛИЧКИ ✦ ШТЕНДЕРЫ
ПИЛОНЫ ✦ НАКЛЕЙКИ НА АВТО
г. Клин, ул. Лавровская дорога, д. 27б т. 8-916-414-03-08, 2-70-15

СЛУШАЙТЕ МЕСТНЫЕ НОВОСТИ
в 8:00; 8:30; 9:00; 12:00; 13:30; 15:00; 16:00; 17:00; 18:30; 19:00 по московскому времени
КЛИН ДОРОЖНОЕ 90.6 РАДИО

ЕЖЕГОДНО 22 октября отмечается Международный день заикающихся людей

Заикание — это серьезное нарушение работы речевого аппарата человека. На сегодняшний день в мире более одного процента всего населения страдает от такой проблемы. В связи с этим событием логопеды отделения медицинской реабилитации РДКБ РНИМУ им. Н.И. Пирогова Минздрава России Марина Владимировна Прожега и Инесса Маратовна Тимерханова рассказали о том, как лечить эту речевую особенность, и порекомендовали основные методы ее профилактики.

ЗАИКАНИЕ — ЭТО БОЛЕЗНЬ?

Это нарушение темпа и ритма речи, которое обусловлено судорожным состоянием мышц речевого аппарата. Проблема противодействия такой речевой особенности с древних времен привлекала внимание ученых, которые в разное время и с разных позиций (физиологических, медицинских, психологических, педагогических) изучали механизмы заикания, причины его возникновения, особенности проявления и возможности преодоления. Многообразие взглядов на сущность речевого дефекта позволяет утверждать, что заикание представляет собой сложное психофизическое расстройство.

ПОЧЕМУ ВОЗНИКАЕТ ЗАИКАНИЕ?

Причины возникновения заикания условно можно разделить на предрасполагающие и вызывающие. Предрасполагающие причины ослабляют нервную систему ребенка, создают неблагоприятные условия, которые могут привести к «сбоям» в ее работе. К таким факторам относятся:

- органическое поражение мозга в различные периоды развития ребенка под влиянием многих вредных факторов;
- внутриутробные и родовые травмы;
- постнатальные (то есть возникшие после рождения) — инфекционные, травматические и другие нарушения при детских заболеваниях;
- наследственный фактор.

По данным ряда ученых эта речевая особенность нередко возникает при переучивании леворукости на праворукость. Ускоренный темп речевого развития также является риском для появления заикания, когда проявляется значительное несоответствие между высоким уровнем развития устной речи и недостаточной координацией между речевым дыханием, голосом и артикуляцией. Этому фактору чаще всего подвержены дети от двух до четырех лет. Общая ослабленность ребенка, вызванная частыми и тяжело протекающими заболеваниями, неблагоприятные условия семейного и речевого воспитания могут также стать причиной срыва нормальной работы нервной системы и фактором возникновения проблемы.

К вызывающим причинам обычно относят психотравмы, после которых возможно появление заикания. Дети дошкольного возраста подвержены бурным эмоциональным реакциям больше, чем взрослые, поэтому причиной острого психического травмирования детей может быть испуг, вызванный животным, транспортной аварией, явлением природы, зрелищным мероприятием.

НАСКОЛЬКО РАСПРОСТРАНЕНА ПРОБЛЕМА ЗАИКАНИЯ У ДЕТЕЙ?

В настоящее время приводятся разные цифры, характеризующие количество страдающих заиканием детей, — от 1 до 5%. Причем среди мальчиков заикание встречается в четыре раза чаще, чем среди девочек.

МОЖНО ЛИ ВЫЛЕЧИТЬ РЕБЕНКА САМОСТОЯТЕЛЬНО?

Сложность симптоматики речевого нарушения подразумевает, что требуется комплексный подход к его терапии. Лечение этой проблемы должно проводиться различными специалистами, которые осуществляют психологическое, педагогическое и лечебное воздействие на различные стороны психофизического состояния ребенка. Реализация такого подхода предусматривает тесное взаимодействие врача, логопеда, психолога и логоритмиста. Цели их совместной работы:

- устранение или ослабление судорог и расстройств голоса, дыхания и моторики;
- оздоровление и укрепление нервной системы и всего организма в целом;
- избавление заикающегося от негативного отношения к своему речевому дефекту, от психологических комплексов.

К КАКОМУ СПЕЦИАЛИСТУ ПРИ ЗАИКАНИИ НЕОБХОДИМО ОБРАТИТЬСЯ В ПЕРВУЮ ОЧЕРЕДЬ?

Первый специалист, к которому часто идут родители заикающегося ребенка, - участковый педиатр. В зависимости от вида проблемы он дает направление к узкоспециализированному врачу: к неврологу или психотерапевту.

При первых проявлениях заикания следует обращаться в специализированную речевую клинику или центр. Именно там работают дефектологи и логопеды, занимающиеся нарушением плавности речи. Специалисты способны подобрать правильную схему коррекции и оказать комплексную помощь.

ЕСЛИ РЕБЕНОК НАЧАЛ ЗАИКАТЬСЯ, КАК СРОЧНО СТОИТ ОБРАТИТЬСЯ ЗА ПОМОЩЬЮ?

К специалисту необходимо обратиться, как только вы заметили признаки заикания у ребенка. О начальной стадии формирования речевого дефекта говорит следующее:

- ребенок произносит добавочные звуки, например, «и-мама», «а-дом»;
- в начале предложения он повторяет первые слоги или слова полностью;
- испытывает серьезные трудности перед началом фразы;
- делает паузы в середине слова или предложения;
- мышцы лица и шеи заметно напряжены;
- голос неожиданно то поднимается, то понижается во время речи;
- ребенок отказывается говорить без видимой причины.

КАКИЕ МЕТОДЫ ЛЕЧЕНИЯ ЭТОГО РЕЧЕВОГО НАРУШЕНИЯ СУЩЕСТВУЮТ?

Формат лечения заикания выбирают с учетом возраста ребенка и тяжести нарушения. Для коррекции могут быть использованы следующие методы:

- работа с психотерапевтом;
- занятия с логопедом;
- физиотерапия;
- рефлексотерапия;
- медикаментозное лечение;
- массаж и ЛФК.

Для достижения более эффективного результата часто комбинируют несколько методик. Продолжительность работы зависит от конкретной ситуации.

В КАКОМ ВОЗРАСТЕ ЭФФЕКТИВНЕЕ ЛЕЧИТЬ ЗАИКАНИЕ?

Чем раньше начать коррекцию, тем лучше будет ее результат, так как преодоление заикания с возрастом становится сложнее вследствие укрепления навыков неправильной речи и сопутствующих нарушений.

КАКИЕ МЕТОДЫ ПРОФИЛАКТИКИ СУЩЕСТВУЮТ?

С самого раннего возраста в развитии речевой функции у ребенка большую роль играет активное подражание речи родителей и других взрослых.

В первую очередь речь окружающих людей должна быть правильной, неторопливой и отчетливой.

Приведем основные рекомендации, которые помогут избежать появления заикания:

- не допускать ускоренной речи ребенка. Излишняя торопливость малыша говорит о его сильной возбудимости, что может привести к развитию нарушения;
- исключить любые стрессы, психические травмы, сильные эмоциональные проявления (включая бурные всплески радости);
- избегать любых конфликтов среди родителей, либо сделать так, чтобы ребенок не был их свидетелем;
- исключить строгие наказания ребенка, запугивание и ни в коем случае не применять к нему меры физического воздействия;
- не форсировать речевое развитие детей. Важно соизмерять нагрузки с возрастом ребенка. Помните о том, что в дошкольный период речевые возможности достаточно ограничены, поэтому не нужно перегружать детей слишком сложными словами или же требовать от них заучивать длинные стихотворения;
- обязательное участие родителей в развитии малыша. Если в семье не принято читать ребенку, просить его пересказывать услышанное, поправлять его, когда он говорит неправильно (максимально корректно), то у таких детей наблюдается отсталость в речевом развитии;
- не перегружать ребенка в эмоциональном плане походами в кинотеатр, цирк и другие развлекательные учреждения. Объясняется это тем, что под впечатлением от увиденного малыш начинает бурно делиться эмоциями. Ребенок запинается, пытается быстро что-то сказать, глотает звуки. Появившиеся запинки в речи могут закрепиться и перейти в постоянные.

ВСЕМИРНЫЙ день борьбы с полиомиелитом

Ежегодно 24 октября отмечается Всемирный день борьбы с полиомиелитом. Это контагиозное заболевание с широким спектром симптомов: от лихорадки до ассиметричных парезов и параличей по всему телу. Однако благодаря совместной работе мирового врачебного сообщества на сегодняшний день большинство стран мира считаются свободными от полиомиелита. О том, чем опасно это заболевание, в каких формах оно может протекать, и какое существует лечение, нам рассказал Максим Игоревич Козырев, врач педиатрического диагностического отделения РДКБ РНИМУ им. Н.И. Пирогова Минздрава России.

КАКИЕ СИМПТОМЫ У ПОЛИОМИЕЛИТА?

Полиомиелит без поражения центральной нервной системы протекает в двух формах, которые при этом являются наиболее опасными в эпидемиологическом плане:

- инапаррантная (в виде вирусоносительства);
- абортивная — болезнь протекает по типу неспецифического заболевания с лихорадкой и дисфункцией кишечника с благоприятным исходом.

Течение полиомиелита с поражением центральной нервной системы развивается в виде двух форм:

- непаралитическая форма проявляется в виде головной боли, многократной рвоты и присоединении менингеальных симптомов (светобоязнь, тошнота, ригидность затылочных мышц, у грудных детей отмечается выбухание родничка). Также существует ряд симптомов, которые сможет определить и оценить только врач (симптомы Брудзинского, Кернига, Гиллена);
- при паралитической форме типичным является поражение вирусом крупных двигательных клеток — мотонейронов, расположенных в сером веществе передних рогов спинного мозга и ядрах двигательных черепно-мозговых нервов в стволе головного мозга. Частичное повреждение мотонейронов или полная гибель их приводит к развитию вялых парезов или параличей мышц лица, туловища, конечностей. Мозаичность поражения нервных клеток находит своё клиническое отражение в ассиметричном беспорядочном распределении парезов.

Заболевание начинается остро, с повышенной температуры и общей интоксикации. Дети вялы, капризны, теряют аппетит, плохо спят. В течение первых дней к симптомам добавляются головные боли, иногда рвота, боли в конечностях, шее, спине. Важным симптомом является подёргивание или вздрагивание отдельных мышечных групп — по окончании препаралитического периода в этих мышцах в первую очередь появляются парезы и параличи.

КАК ИМ МОЖНО ЗАРАЗИТЬСЯ?

Источник инфекции — больной человек или вирусовыделитель. Естественная восприимчивость к возбудителю заболевания низкая: только у 1% инфицированных развивается паралитическая форма болезни. Заражение происходит воздушно-капельным или фекально-оральным путем при употреблении загрязненных продуктов или воды. Переносчиками инфекции обычно служат мухи. Полиомиелитом, вызванным диким полиовирусом, болеют непривитые лица любого возраста, но преимущественно дети до одного года.

КАК ЧАСТО ДЕТИ БОЛЕЮТ ПОЛИОМИЕЛИТОМ?

В настоящее время благодаря массовой вакцинации против этого заболевания все страны мира, кроме Нигерии, Индии, Пакистана и Афганистана, сертифицированы как зоны, свободные от полиомиелита. Чаще всего болеют непривитые дети в возрасте до десяти лет, больше половины заболевших приходится на детей до четырех лет.

Насколько опасно это заболевание?

Заболевание крайне опасно ввиду непредсказуемости течения какой-либо его формы: возможен летальный исход или глубокая инвалидизация. В связи с поражением продолговатого мозга, диафрагмы, межреберных мышц имеет место развитие острой дыхательной недостаточности. Поздними осложнениями полиомиелита могут быть сколиоз, контрактуры, мышечные атрофии, обусловленные поражением ядер черепно-мозговых нервов или передних рогов спинного мозга.

КАК ЕГО ДИАГНОСТИРУЮТ?

Предварительный диагноз устанавливается на основании эпидемиологических, клинических данных (вялые, асимметричные параличи преимущественно нижних конечностей, развивающиеся сразу после лихорадочного периода). Окончательный диагноз — после вирусологического (выделение вируса и его идентификация) и инструментального (электронейромиография, ЭНМГ) подтверждения признаков переднерогового поражения.

КАКИЕ МЕТОДЫ ТЕРАПИИ СУЩЕСТВУЮТ?

Специфического лечения нет. Вылечить заболевание невозможно, но наука продвинулась вперед в реабилитации таких больных. Возможность восстановления определяется степенью выраженности двигательных нарушений.

СУЩЕСТВУЕТ ЛИ СПЕЦИФИЧЕСКАЯ ПРОФИЛАКТИКА ЗАБОЛЕВАНИЯ?

Два типа вакцины используются во всём мире для борьбы с полиомиелитом. Они оба создают иммунитет к заболеванию, эффективно блокируют передачу от человека к человеку дикого полиовируса, тем самым защищая как отдельных реципиентов, так и более широкое сообщество (так называемый коллективный иммунитет). Инактивированная вакцина содержит вирус полиомиелита, убитый формалином. Живая полиомиелитная вакцина представляет из себя живой ослабленный вирус, она вводится перорально, стимулирует помимо гуморального ещё и тканевой иммунитет. Это позволяет не только защитить самого ребёнка, но и предотвращает циркуляцию вируса в окружающей среде. Живой вакциной детей иммунизируют, начиная с шестимесячного возраста, обязательным условием при этом является предварительное двукратное прививание данного ребёнка инактивированной вакциной.

Материалы полос подготовлены пресс-службой РНИМУ имени Н.И. Пирогова Минздрава России специально для газеты «Клинская Неделя»

НиКи сеть магазинов

ПРИГЛАШАЕТ НА РАБОТУ:

ПРОДАВЦОВ ПРОДОВОЛЬСТВЕННЫХ ТОВАРОВ

График работы 2/2 недели

Стабильная зарплата, ежемесячные премии, дружный коллектив, трудоустройство, жильё.

8(906)040-21-31

Складской комплекс в г. Клин приглашает на работу

СИМБАТ

НАЧАЛЬНИКА СКЛАДА ОКЛАД ОТ 50 000 РУБ.

КЛАДОВЩИКА ОКЛАД ОТ 45 000 РУБ.

ГРУЗЧИКА ОКЛАД ОТ 40 000 РУБ.

Адрес склада: г. Клин, ул. Терешковой, дом 2

8 (909) 639-39-00

8 (909) 639-38-29

ПОЛИГРАФИЯ

ЛИСТОВКИ • ВИЗИТКИ

ПЛАКАТЫ • БАННЕРЫ

КАЛЕНДАРИ ВСЕХ ВИДОВ

т. 8-916-414-03-08

ТРЕБУЮТСЯ (в г. Зеленоград)

ПРОЕКТИРОВЩИКИ

8-499-530-8310

8-985-769-8574

ОВ, ХС, ЭМ/ЭО, СС, А, СМ, КМ, КЖ, ГИП, ВК...

Включая 50 лет и выше. Возможна помощь иногородним.

Резюме: n.aksenova@ckto-promproekt.ru

ТРЕБУЕТСЯ

ФЛОРИСТ

С ОПЫТОМ РАБОТЫ

8(977)273-95-05

ВСЕ ЧАСТНЫЕ ОБЪЯВЛЕНИЯ

ВЫ МОЖЕТЕ ПОДАТЬ В НАШЕМ ОФИСЕ ПО АДРЕСУ:

ул. Лавровская дорога, дом 27б

НА МЕБЕЛЬНОЕ ПРОИЗВОДСТВО В г. Клин

ТРЕБУЕТСЯ:

■ **ОПЕРАТОР** на форматно-раскроечный, кромкооблицовочный станок

8/925/733-31-02

КЛИНСКОЕ ПОДВОРЬЕ

В гостиничный комплекс на постоянную работу требуются:

АДМИНИСТРАТОР НА РЕСЕПШН

УПРАВЛЯЮЩИЙ КАФЕ

ПОМОЩНИК АДМИНИСТРАТОРА КАФЕ

ОФИЦИАНТЫ

Достойная зарплата, социальные гарантии.

8/49624/ 3-13-17

ТРЕБУЮТСЯ

• В ОРГАНИЗАЦИЮ на склад требуются ГРУЗЧИКИ, без вредных привычек, график работы с 07:00 до 16:00, возможны подработки, телефон для справок 8999-604-26-53 Оксана

• ВАХТЕР желательно пенсионерка сутки через трое 89857609389

• ГРУЗЧИКИ официальное трудоустройство полный рабочий день, з/п от 44т.р. 8999-810-12-96

• КУРЬЕР в Тверь, 8-964-762-18-22

ОБТЯЖЧИКИ на двери т. 8-916-653-95-99

• ОБТЯЖЧИКИ на металлические двери, 8-906-772-36-45

• ПОВАР выпечку, ПОВАР на салаты в м-н Домашние разносолы, 8903-625-11-52

• РАБОТА ВАХТОЙ ЗЕЛЕНОГРАД 35 СМЕН КОМПЛЕКТОВЩИКИ, ГРУЗЧИКИ, СКЛАД ОДЕЖДЫ 8-965-111-81-32

СВАРЩИКИ на двери, т. 8-916-653-95-99

• СЛЕСАРЬ, слесарь-сборщик по металлу, ученик слесаря, мастер производственного цеха, водитель на грузовую машину кат. «С», работа в Клину, 8495-225-3813

КОНДИТЕРСКОЙ ФАБРИКЕ СЛАДКИЙ ОРЕШЕК

ТРЕБУЮТСЯ

ОПЕРАТОР АВТОМАТИЧЕСКИХ И ПОЛУАВТОМАТИЧЕСКИХ СТАНКОВ И УСТАНОВОК

Техническое образование и опыт работы по наладке производственного оборудования от 1 года обязателен. Сменный график работы.

зарплата от 5 200 руб./за смену

ОПЕРАТОР ФАСОВОЧНОГО АППАРАТА

зарплата от 3 000 руб./ за смену

ОПЕРАТОР ПРОИЗВОДСТВЕННОГО УЧАСТКА

зарплата от 2 800 руб/ за смену

ЭЛЕКТРИК зарплата от 3 500 руб./ за смену.

СЛЕСАРЬ-РЕМОНТНИК

зарплата 54 000 руб., пятидневная рабочая неделя (выходные суббота и воскресенье)

КОНТРОЛЕР ОКК (с опытом работы), зарплата от 55 000 руб.

ТЕХНОЛОГ (опыт работы на аналогичной должности в пищевом производстве обязателен)

МЫ ПРЕДЛАГАЕМ:

Стабильную зарплату. Бесплатное питание. Сменный график работы (дневные и ночные смены). Оформление по ТК РФ.

ДОСТАВКА ИЗ:

г. Клин, Солнечногорск, Конаково, Высоковск

Собеседования проводятся с ПН - ЧТ в 09:30.

НАШ АДРЕС: г.о.Солнечногорск, д.Мелечкино, стр.123

Запись по телефонам: 8 985 881 71 83 8 495 228-01-42

РАЗНОСКА

- юридическим лицам 200 адресов
- по почтовым ящикам 100 000 адресов

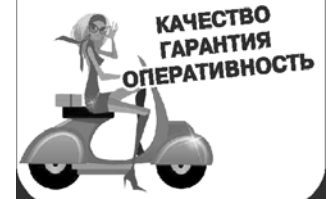

КАЧЕСТВО ГАРАНТИЯ ОПЕРАТИВНОСТЬ

2-70-15

НАКЛЕЙКИ

на капот, двери, и т.д. на ваш вкус и выбор с логотипом фирмы, именные

тел. 2-70-15

ТРЕБУЕТСЯ

ПЛОТНИК /СТОЛЯР /РАЗНОРАБОЧИЙ

Производство. Точность, аккуратность, умение работать с механическим и ручным инструментом. Соц. пакет. Опыт работы приветствуется.

8(926)180-19-22

МЫ ДЕЛАЕМ РЕКЛАМУ

г.Клин

Лавровская дорога, д27б

8/49624/2-70-15

ТРЕБУЕТСЯ

ВАХТЕР

(желательно пенсионерка) сутки/трое

8-985-760-93-89

ПОЛИГРАФИЯ •• ВИЗИТКИ • БУКЛ

СТОВКИ •• КАЛЕНДАРИ • СТИКЕРЫ

ВИЗИТКИ •• БУКЛЕТЫ •• ПОЛИГРАФ

КАЛЕНДАРИ • 8(49624)2-70-15 •

СТИКЕРЫ • ЛИСТОВКИ •• ПЛАКАТЫ

• 8(49624)2-70-15 • ЛОГОТИПЫ

ОРГАНИЗАЦИИ (г. Клин)

ТРЕБУЕТСЯ

СВАРЩИК-АРГОНЩИК

ЗАРПЛАТА ДОСТОЙНАЯ

8-985-724-54-77

НАРУЖНАЯ РЕКЛАМА

ВЫВЕСКИ ФАСАДНЫЕ

ТАБЛИЧКИ

ПИЛОНЫ

ШТЕНДЕРЫ

НАКЛЕЙКИ НА АВТО

8(916)414-03-08

8(49624)2-70-15

г. Клин

ул. Лавровская дорога, д. 27б

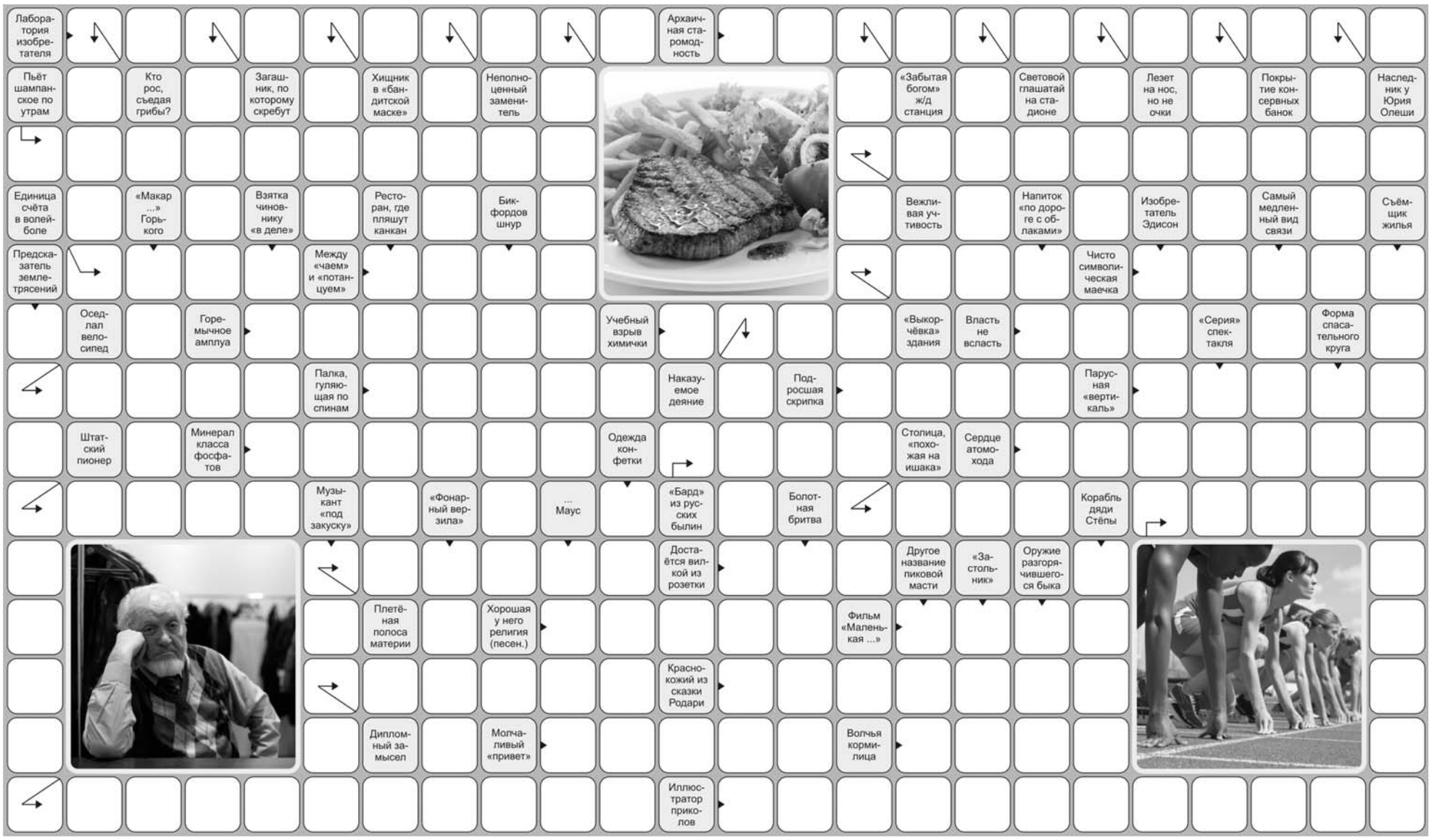

ОТВЕТЫ НА СКАНВОРД №41

По горизонтали:

Голкипер, Запас, Андрей, Нарез, Спектр, Радиус, Вассал, Девчата, Лопата, Бистро, Ажур, Пафос, Бездарь, Прусак, Танцзал, Фото, Кенар, Властелин, Рокки, Пава, Прицел, Арба, Фалды, Тёс, Ступица, Винчи, Уход, Тачка, Неуч, Сало, Сезон, Катет, Сага, Наём, Соусник, Уезд, Куба, Ольга, Салон, Спирс, Избыток, Обруч, Бал, Бардо, Кипр, Анапа, Ермак, Ион, Нил, Пазлы, Зонд, Кустарщина.

По вертикали:

Канава, Перестановка, Разработка, Удод, Перу, Запев, Поклажа, Сырдарья, Антилопа, Алиса, Истец, Сдоба, Чад, Тур, Поучение, Трафарет, Елена, Королёв, Нота, Зола, Лиричность, Спас, Евнух, Обычай, Спецкурс, Гид, Фата, Лечо, Ситечко, Тучка, Портье, Иена, Алёнка, Стыд, Нёбо, Глаза, Аул, Мансарда, Отплата, Сыродел, Узы, Зло, Личико, Гибрид, Сборы, Бланк, Транс, Коала, Указ, Пит.

АКТИВНОСТЬ – путь к долголетию

20 октября в городе Лобня состоялся 3-й открытый региональный фестиваль «Активность - путь к долголетию». Цели и задачи его просты и понятны: использование потенциала, вовлечение в подвижное общение, пропаганда здорового образа жизни. Участие в мероприятии приняли люди золотого и серебряного, еще говорят, элегантного возраста из 11 городов Подмосковья, в том числе и 12 человек из нашего Клина. Участники фестиваля представили свои номера в нескольких номинациях: хореография, вокальное искусство, художественное слово и декоративно-прикладное творчество.

Фестиваль проходил в ДК «Красная поляна». Старое здание постройки 1928 года возникло при хлопкопрядильной фабрике, где в юности работала Надежда Кадышева. В этом ДК она и пела в хоре «Русская песня». Хозяева гордятся этим именем. Вот на этой самой сцене – очень небольшой - было тесновато, и демонстрировали свое искусство около 200 хозяев и гостей.

Следует отметить хорошую организацию фестиваля. В фойе развернулись многочисленные выставки рукодельниц региона: пэчворк, вязание крючком и спицами, игрушки, бисерное плетение и брошки, джутовая филигрань, макраме. Гостям можно было фотографировать, трогать и получать советы от мастериц.

Программа концерта включила в себя около 30 номеров. Очень доброжелательная обстановка в зале: хлопали и поддерживали всех.

Дипломы и кубки получили все участники.

Однако при большом количестве участников, все равно кто-то танцует, поет, читает немного лучше других. Отдельные выступления врезаются в память. Например, мужской певческий коллектив «Славяне» из Чехова. Хорош также местный танцевальный коллектив «Нас не догонишь». А танец «Яблочко» представила небольшого роста матросик Рита, ей к 80.

Клинская танцевальная группа «Апельсин» под руководством хореографа Е.А. Семеновой показала свое «Танго». Участники хора «Поющая душа» под руководством Е. Лупу, дуэт супругов Черношей Галины и Владимира спели и артистично обыграли песню «Красная смородина». Надо отметить, что представители Клина на общем фоне выглядели вполне достойно. Только непонятно почему, не были представлены номинации «Художественное слово» и «Декоративно -прикладное искусство». Было обидно – словно нет в нашем городе людей пожилого возраста, владеющих художественным словом и нет рукодельниц.

Фестиваль завершился флэш-мобом и несколькими музыкальными подарками от местных артистов.

– Возраст – не помеха для творчества. Старшее поколение – золотой фонд страны, хранители его лучших традиций, достойный пример патриотизма, силы духа, мужества, стойкости и преданности своему делу, - отметила директор МБУК ДК «Красная Поляна» Надежда Чеснокова.

Татьяна Кочеткова

ФУТБОЛ

ЦЕЛЬ достигнута!

Чемпионский состав «Химика Юниора» /фото vk.com/fchimikjunior

Команда «Химик Юниор» досрочно стала победителем своей лиги в первенстве Московской области. Решающий шаг был сделан на выезде – в городском округе Одинцово.

22 октября. «Витязь СШ Старый городок» (Одинцово) - «Химик Юниор» 0:8 (0:1)

0:1 – Дударев (45, с пенальти), 0:2 – Дударев (50), 0:3 – Дударев (58, с пенальти), 0:4 – Дударев (66), 0:5 – Пикалов (73), 0:6 - Рязанов (83), 0:7 – Мартиросян (87), 0:8 – Рязанов (90)

В первом тайме клинские футболистов заставили изрядно понервничать своих болельщиков, в большом количестве приехавших поддержать команду. Моментов было создано немало, но мяч упрямо не шел в ворота. Особенно запомнился промах Евгения Григорьева, с метра пробившего мимо. Как и положено, в непростой ситуации роль лидера на себя взял капитан и лучший бомбардир «Химика Юниора» Алексей Дударев. На 45-й минуте он вошел в штрафную соперника и на нем защитник нарушил правила. Алексей реализовал пенальти, после чего с плеч наших игроков будто бы свалилась гора. Во втором тайме они устроили круговерть у ворот хозяев. Дударев забил еще три мяча подряд и довел свой бомбардирский список до 34-х голов в сезоне. Последующие результативные удары клинчане наносили практически из вратарской площадки.

За тур до окончания первенства «Химик Юнио» стали недосягаем для преследователей из Можайска. Празднование большой победы началось прямо на поле.

22 октября. «СШ Клин» - «Чайка» (Королев) 2:0 (1:0)

1:0 – Агафонов (21), 2:0 – Наварнов (61)

«СШ Клин» заканчивает сезон молодежным составом. И у юных игроков получается побеждать и исправно набирать очки.

ДАЙДЖЕСТ

НОВОСТИ спорта короткой строкой

С 16 по 19 октября в Оренбурге проходили всероссийские соревнования по каратэ «Европа-Азия 2022».

В турнире приняло участие более 1000 спортсменов из 23 регионов России, а также представители Казахстана. Пятеро воспитанников школы единоборств «Лидер» взошли на пьедестал почета. Медали высшего достоинства в дисциплине ката завоевали Мария Зотова и Константин Сутягин, серебро у Полины Котляровой и Валерия Белых, бронза у Дарьи Туляковой.

С 19 по 22 октября в Коломне состоялись межрегиональные соревнования по шорт-треку среди юниоров и юниорок 18-19 лет. За победу боролись более 100 спортсменов из Краснодарского края, Нижегородской, Пензенской, Смоленской, Ярославской, Московской областей и города Москвы. Дарья Краснокутская победила во всех личных стартах. В составе сборной Московской области в женской эстафете на 3000 метров первое место заняли Анастасия и Дарья Краснокутские, Амина Зубарева.

23 октября в шахматно-шашечном клубе проводилось первенство городского округа Клин по международным шашкам в блице. Соревновались 10 человек по швейцарской системе. Первое место занял Максим Жадобин, второе - Ася Жадобина, третье - Софья Саркисян.

23 октября в Слободе были сыграны матчи 2-го тура открытого первенства городского округа Клин по волейболу: «Вектор» (Дмитров) - «Сенеж» (Солнечногорск) 1:3, «Спас-Заулок» - «Волок» (Волоколамск) 1:3, «50+» - «Слобода» 0:3, «Викинг» - «СВ» 2:3, «Родина» (Солнечногорск) - «Поварово» 0:3, «Динамо» - «Высоковск» 3:1.

11 ноября стартует чемпионат Клина по мини-футболу. Ожидается, что в нем выступит 31 команда. Участники будут разбиты на 4 лиги. В сильнейшей лиге «А» - 7 команд.

Шашист Максим Жадобин (в центре) /фото vk.com

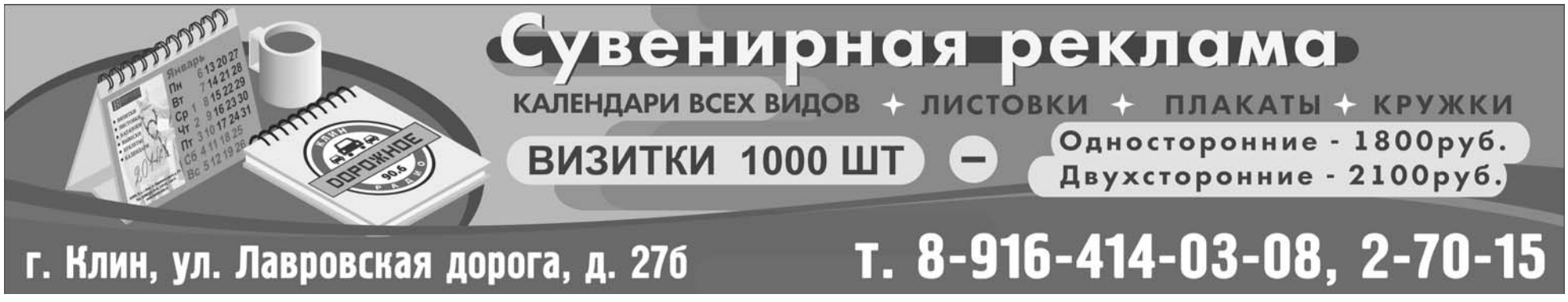

Газета зарегистрирована в Центральном территориальном управлении Министерства РФ по делам печати,телерадиовещания и средств массовых коммуникаций за ПИ N1-50362.
Тираж 10 000 экз.
Отпечатано в филиал ОАО «ПФОП» «Волоколамская типография»
Адрес: 143600, М.О., г. Волоколамск, ул. Парковая, 9
Заказ N 3563-22 Учредитель - Т.Г. Комарова.
За содержание рекламных объявлений и номера телефонов ответственность несут рекламодатели. Рекламируемые товары и услуги подлежат обязательной сертификации в случаях, предусмотренных Законом.
Перепечатка материалов только с разрешения редакции.
Время подписания в печать: по графику - 18.00 фактически 17.45 28.10.2022
Периодичность раз в неделю

Над номером работали:

Комарова Татьяна Геннадьевна - главный редактор
Тугина Людмила Владимировна - начальник рекламного отдела
Мелкозерова Ольга Викторовна - менеджер по рекламе
Барабанова Светлана Владимировна - менеджер по рекламе
Чадаев Сергей Владимирович - дизайн и верстка

Газета "Рекламная Неделька г. Клин" распространяется бесплатно в почтовые ящики, а также адресно по предприятиям, магазинам и фирмам г. Клин, г. о. Клин.
Адрес редакции и издателя: 141600, Московская обл., г. Клин, Лавровская дорога, 27б
Справки по тел. 8(49624)2-70-15,
E-mail:nedelka-klin@nedelka-klin.ru
Электронная версия газеты доступна на www.nedelka-klin.ru.
16+