ВОЗЬМИ БЕСПЛАТНО

РЕКЛАМНАЯ НЕДЕЛЬКА г. Клин ®

№ 43 (1767)
7 ноября 2022 года

Рекламная газета
День выхода - Пн
Распространяется бесплатно на территории г. Клин, **г. о. Клин.**

ВИКО ПЛЮС 1997 ИЗДАТЕЛЬСКИЙ ДОМ

Разноска
Расклейка
Размещение рекламы

Изготовление:
• визиток • календарей
• буклетов • листовок

✓ быстро ✓ гарантия
✓ эффективно ✓ дизайн

Г. Клин,
ул. Лавровская дорога, д. 27б
т. 8 (49624) 3-54-11, 2-70-15

АО «ПАРИТЕТ»
Предприятие оборонно-промышленного комплекса по производству обуви производит набор
РАБОЧИХ «ОСНОВНЫХ СПЕЦИАЛЬНОСТЕЙ»
З/П 85 000р. – 120 000р. (до вычета НДФЛ.) Г/Р 5/2.
Бесплатный обед. Приветствуется желание развиваться, учиться. Заработная плата сдельная (по итогам выполненных работ). Оплачиваемые отпуска и больничные. Возможность карьерного роста. Гражданство не имеет значения.
8(964)598-00-64

ОЛИМП™ **НАТЯЖНЫЕ ПОТОЛКИ** от производителя
vsem@popotolku.ru
8(903)968-42-07
WWW.POPOTOLKU.RU
НИЗКИЕ ЦЕНЫ! КАЧЕСТВО! ГАРАНТИЯ! 15 лет
Выезд замерщика и установщика БЕСПЛАТНО! в удобное для Вас время
*ПРИ ЗАКАЗЕ – светильники В ПОДАРОК
Приглашаем строителей к сотрудничеству на взаимовыгодных условиях!
Производство, г. Клин

В связи с открытием производства в г. Клин (территория термоприбора) требуются

СБОРЩИКИ AL и ПВХ конструкций	з/п от 50 000 р.
ГРУЗЧИК в цех al конструкций	з/п от 35 000 р.
ГРУЗЧИК в экипаж	з/п от 35 000 р.
РАБОЧИЕ в цех	з/п от 45 000 р.
ВОДИТЕЛЬ ЭКСПЕДИТОР	з/п от 50 000 р.

Оформление по ТК РФ. График работы 5/2
8-985-421-11-35 / 8-925-611-19-39

НА ПИЩЕВОЕ ПРЕДПРИЯТИЕ
ТРЕБУЮТСЯ:
УБОРЩИЦА з/п 1 800р/смену
ПОСУДОМОЙКА з/п 1 800р/смену
ТЕХНОЛОГ ХЛЕБОБУЛОЧНОГО ПРОИЗВОДСТВА
з/п от 55 000р ПО РЕЗУЛЬТАТУ СОБЕСЕДОВАНИЯ
ОБЕД БЕСПЛАТНО
пос. Струбково, ул. Центральная, д. 2
ЗВОНИТЬ С 10:00 ДО 18:00
8(910)089-80-69
8(918)822-05-95

PLUS СЕТЬ АВТОЗАПРАВОК
СТАРШИЙ ОПЕРАТОР-ПРОДАВЕЦ
• ОФИЦИАЛЬНОЕ ТРУДОУСТРОЙСТВО
• СМЕННЫЙ ГРАФИК РАБОТЫ
• ДОСТОЙНАЯ ЗАРАБОТНАЯ ПЛАТА
8-903-903-80-35

СУВЕНИРНАЯ ПОЛИГРАФИЯ
Календари всех видов
Сувениры с логотипом:
ручки • зажигалки • брелки • шоколадки • магниты
НАРУЖНАЯ РЕКЛАМА
Широкоформатная печать (баннеры)
Вывески фасадные
Штендеры, пилоны
Таблички
Наклейки на автомобиль
МЫ ТАМ
Г. Клин, ул. Лавровская дорога, д. 27б
т. 8 (49624) 3-54-11, 2-70-15

КЛИН ДОРОЖНОЕ 90.6 РАДИО
ДОБРЫЙ ДЕНЬ
БУДНИ 12:00 - 13:00
ПРОГРАММА ПО ВАШИМ ЗАЯВКАМ на 90.6
8(496) 242 6888
DOROGNOE.RU
12+ РЕКЛАМА

Новости Клина и района
Электронные издания
Расписание транспорта
www.nedelka-klin.ru
медиа
Афиша мероприятий
Телефонный справочник
общение
Блоги и форум
Доска объявлений

Печник
Местный
Опытный
Гарантия
Тел. 8(916) 534 87 34
vk.com/pechnikk

НАКЛЕЙКИ с логотипом фирмы именные
на капот, двери и т.д.
На Ваш вкус и выбор
8(49624)2-70-15

ФАБРИЧНОЕ прошлое Высоковска

Богат Высоковск на разные фамилии, но самая популярная среди них – Кашаев. И это не случайно, ведь основателем высоковской фабрики и самого города по - праву считается крестьянин Г. Л. Кашаев. И если впоследствии он стал смекалистым купцом и энергичным промышленником, то начинал он своё дело с довольно скромного дохода малоизвестного предпринимателя родной деревни Некрасино.

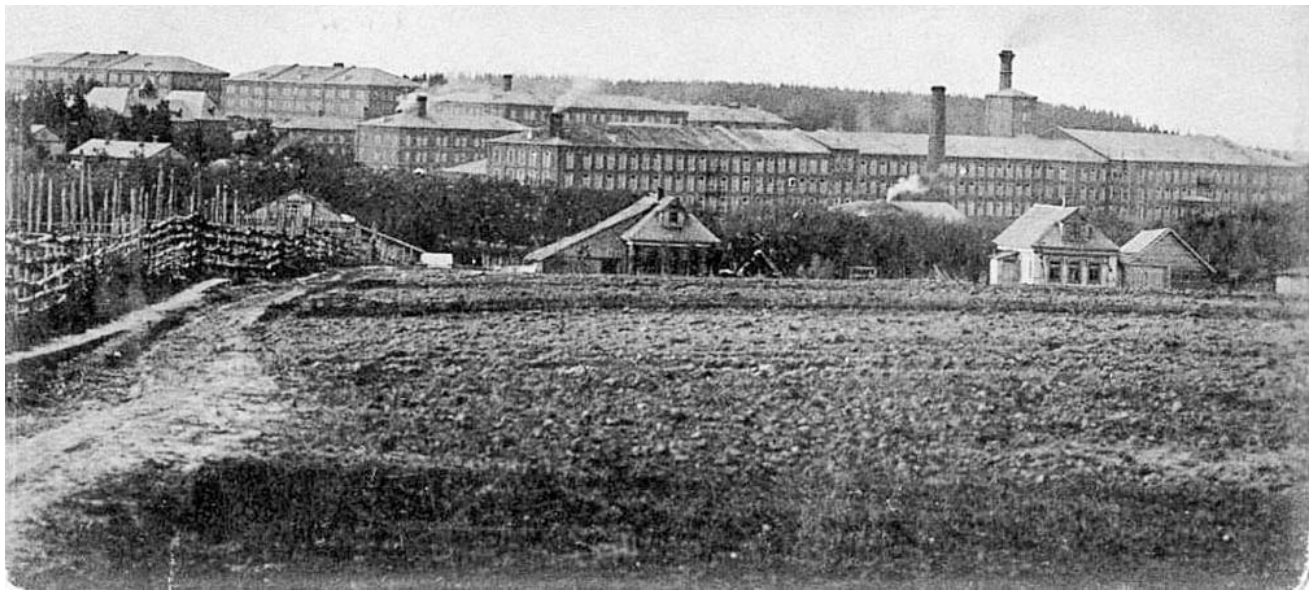

Вот об этом человеке, его благих делах и шёл разговор 19 октября в одном из уютных залов центральной клинской библиотеки. Докладчиком же увлекательной беседы явилась сотрудница Высоковской библиотеки Ю. С. Кашаева. С такой известной фамилией ей нетрудно было завоевать внимание собравшихся слушателей. А сказать Юлии Сергеевне было о чём.

Ведь первоначально уважаемый в Некрасине, крестьянин Григорий Кашаев рассчитывал только на свои силы, однако впоследствии немалую помощь в начатом деле ему оказал верный товарищ – И. В. Васильев. И в 1864 году в деревне появилась фабрика на 50 станков. Через двенадцать лет численность машин увеличилась чуть ли не в четыре раза… и тут случилось беда – предприятие сгорело полностью.

Но молодые хозяева не опустили руки - они учли свои бывшие промахи и в следующем году выстроили новое производство, уже каменное. Тогда оно появилось, в отличие от бывших деревянных построек, на левом берегу реки Вяз. Там же находились и богатые залежи глины. Ею и воспользовался небольшой заводик по обжигу кирпича, который, в свою очередь, шёл на строительство новых фабричных цехов. И снова крестьяне из близлежащих деревень потянулись на ткацкую мануфактуру.

Вновь начатое производство развернулось тогда в двухэтажном корпусе, где вырабатывалась саржа, манчестер и миткаль. Однако и здесь фабричные дела стали давать сбои. И в 1879 году к напористым управленцам, помимо племянника И. Н. Кашаева, примкнули английские поданные: Р. Мак-Гиль, Ф. Кноп, И. Прове, К. Гести. Теперь уже создалось внушительное Правление, именуемое Товариществом Высоковской мануфактуры, и фабричное производство стало расти буквально на глазах.

Подтверждением этого явилась и запись в памятной книжке Московской губернии за 1899 год. В ней утверждалось, что если на клинском стеклянном заводе В. Г. Орлова в то время работало 120 человек, на аналогичном предприятии И. М. Титова - 129, а на клинской шёлко-ткацкой фабрике Луи Бузона – 150 работников, то на мануфактуре, при Петровской волости Некрасинской деревни, трудилось уже 3600 рабочих. Цифра довольно впечатлительная. Так что владельцам фабрики пришлось приложить немало усилий для развития нового жилого селения.

В начале двадцатого столетия его величали как «Новый базар», а затем стали называть «Высоковском». Основной корпус фабрики располагался в южной части посёлка. Единственная улица разделяла его на две части. Тогда в нём, наряду с казармами, выросли: больница, торговая лавка и образовательное училище. В центре селения занял своё место Народный дом с вместительным зрительным залом и скрытыми лоджиями для почётных гостей и фабричной администрации.

К 1914 году основной капитал Товарищества Высоковской мануфактуры составлял уже довольно внушительную сумму в 3 млн рублей. Её создателем являлся уже довольно мощный пятитысячный рабочий коллектив. Именно он обеспечивал работу оборудования по выпуску бумажной ваты, а также тканей «суровых, гладких и фасонных». К семнадцатому году Высоковск с фабрикой и казармами, железной дорогой, станцией, торговыми лавками, училищем, больницей и Народным домом становится известным, на всю Московскую губернию, как центр клинского пролетарского движения.

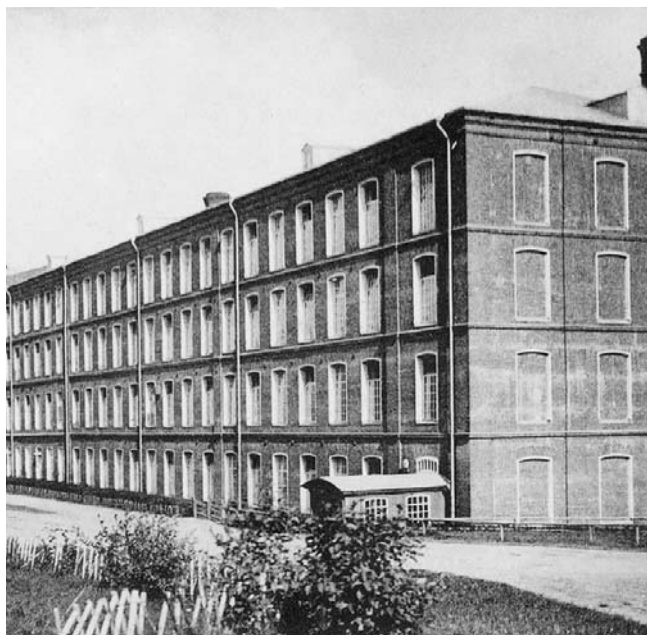

– Сегодня,- напомнила своим слушателям Юлия Кашаева, - об основателе Высоковска - Г. Л. Кашаеве напоминает, установленный в центральной части города бронзовый памятник, созданный руками известного скульптора Александра Рожникова.

Продолжением её рассказа явились интересные выступления члена клинского отделения ВООПИиК Бориса Феофанова и поэта Льва Зубачёва.

Владимир Тасин

* * *

Два брата
Признаюсь, Вам ребята,
Что я – не господин.
И мне милы два брата:
Высоковск и наш Клин.

Клин – старший брат. Он строже,
К тому же с сединой.
Высоковск же моложе,
Весёлый, озорной.

Один, встречая зори,
Рассыпал уйму крыш.
Другой же с ним не спорит.
Он – маленький Париж.

Напористо и смело,
Встречая день деньской,
Дела творят умело,
Как тот, так и другой.

И жизнь их не разлучит
Своею суетой,
Она их не измучит
Ни счастьем, ни бедой.

Пусть дни спешат куда-то,
Волнуя и маня,
Но мне два этих брата
Уже давно родня.

В. Пернавский

СТРОИТЕЛЬСТВО

• КРЫШИ любой сложности утепление сайдинг заборы доставка материалов, замер и расчет 8-903-748-44-63

• ПЕСОК ПГС, торф, навоз, земля - КАМАЗ, ЗИЛ,Юрий, т, 8-903-297-70-81

• САЙДИНГ утепление, водосток, замер, доставка, 8903-748-44-63

• САНТЕХНИКА. ОТОПЛЕНИЕ. ВОДОСНАБЖЕНИЕ. КАНАЛИЗАЦИЯ. ЗАСОРЫ. 8-925-303-65-15

• СТРОИМ дома бани сайдинг любой сложности фундаменты заборы кирпичная кладка отделка любой сложности весь спектр услуг 8-903-288-65-37

ТОРФ навоз, земля - ЗИЛ. Александр, т. 8-905-761-85-85

ООО «ПРОФБУРВОД»
БУРЕНИЕ СКВАЖИН
ГАРАНТИЯ до 10 лет
• ВОДОСНАБЖЕНИЕ ПОД КЛЮЧ
• АВТОНОМНАЯ КАНАЛИЗАЦИЯ
• СЕПТИКИ
КАЧЕСТВО, ГАРАНТИЯ
8-800-222-55-30 (звонок по РФ бесплатный)
8(906)650-67-68
profburvod.ru

ОРГАНИЗАЦИЯ ОКАЖЕТ УСЛУГИ:
ОЗЕЛЕНЕНИЕ
АРЕНДА КАТКА
БЛАГОУСТРОЙСТВО
АСФАЛЬТИРОВАНИЕ
УКЛАДКА ТРОТ. ПЛИТКИ
АСФАЛЬТОВАЯ КРОШКА
АРЕНДА МИНИПОГРУЗЧИКА
СТРОИТЕЛЬСТВО ДОРОГ И ДОМОВ
8/926/320-27-45

ЗДЕСЬ МОЖЕТ БЫТЬ ВАША РЕКЛАМА
8(49624) 2-70-15
ул.Лавровская дорога, 27б

ГРУЗОПЕРЕВОЗКИ
ТЕНТЫ, ФУРГОНЫ 10-90 куб., 1- 20 тонн
■ КВАРТИРНЫЙ ПЕРЕЕЗД ■ РАЗОВЫЕ ПЕРЕВОЗКИ
ЗАКЛЮЧЕНИЕ ДОГОВОРОВ, ОПЛАТА НАЛ, БЕЗНАЛ
8-909-968-92-44, 8-916-230-60-08, shelko07@list.ru

СПЕЦТЕХНИКА
- Экскаватор-погрузчик CAT + гидромолот + узкий ковш + ЯМОБУР
- Экскаватор гусеничный CAT, 1 куб.
- Экскаватор колесный 1 куб.
- Автокран 25 т, 22 м
- Открытый полуприцеп 13 м, 25 т
- Бульдозер CAT 5M (12 т)
- Самосвалы от 1 до 30 куб., вездеход
- Бульдозер CAT D6R (22 т)
- Трал 26 т
www.karer-klin.ru
e-mail: myset1@yandex.ru
ЩЕБЕНЬ, ПЕСОК, ПГС
Доставка от 1 куба
Вывоз строительного мусора
8 (49624) 6-10-88
8 (903) 596-52-81
Форма оплаты любая

НАКЛЕЙКИ с логотипом фирмы именные
на капот, двери и т.д. На Ваш вкус и выбор
8(49624)2-70-15

НЕДВИЖИМОСТЬ Сдам

• КВАРТИРУ т. 8-963-772-15-52.

СДАЕТСЯ 2-х комнатная квартира в 3-м мкр. с мебелью и бытовой техникой. тел: 8909-673-92-85.

НЕДВИЖИМОСТЬ Куплю

• КУПЛЮ 2-3-к.кв для себя у собственника, 8929-956-67-70

НЕДВИЖИМОСТЬ Сниму

• СНИМУ т. 8-963-771-47-77.

АВТОКРАНЫ до 31 метра
АВТОВЫШКА до 22 метров
8-910-453-06-94

УСЛУГИ РАЗНОЕ

• ПЕЧИ ремонт обсл. 89164405953

• ПИЛИМ деревья любой сложности удаляем пни, 8916-556-56-49

• ПРЕДСКАЗАНИЯ судьбы снятие сглаза, 8996-978-79-68 тетя Тоня

РЕМОНТ холодильников морозильных камер витринных ларей +7-977-513-11-40 Андрей

• РЕМОНТ и установка стиральных и посудомоечных машин 8-985-251-05-73

• РЕМОНТ холодильников и стиральных машин на дому. Гарантия. Выезд по району, 8906-550-0612

ПРОДАМ разное

• ДРОВА березовые, колотые, т. 8-967-108-00-75

• ДРОВА колотые 8-906-036-04-88

КУПЛЮ разное

• КУПЛЮ авто в любом состоянии, 8929-956-67-70

• КУПЛЮ ноутбуки ТВ в любом состоянии. 8-905-545-78-97

ПОЛИГРАФИЯ
БЫСТРО ЭФФЕКТИВНО ГАРАНТИЯ ДИЗАЙН
ВИЗИТКИ буклеты ЛИСТОВКИ календари
2-70-15

МЫ ДЕЛАЕМ РЕКЛАМУ
г.Клин
Лавровская дорога, д27б
8/49624/2-70-15

ЛЮС
Разноска Расклейка Размещение рекламы
Изготовление:
• визиток • календарей
• буклетов • листовок

Наружная реклама
ВЫВЕСКИ ФАСАДНЫЕ ✦ ТАБЛИЧКИ ✦ ШТЕНДЕРЫ
ПИЛОНЫ ✦ НАКЛЕЙКИ НА АВТО
г. Клин, ул. Лавровская дорога, д. 27б т. 8-916-414-03-08, 2-70-15

СЛУШАЙТЕ МЕСТНЫЕ НОВОСТИ
в 8:00; 8:30; 9:00; 12:00; 13:30; 15:00; 16:00; 17:00; 18:30; 19:00 по московскому времени
КЛИН ДОРОЖНОЕ 90.6 РАДИО

УХОДЯЩАЯ история клинского купечества

Буквально за два дня в рамках «благоустройства» улицы Чайковского был снесен последний старинный деревянный дом № 22/2 купцов Кузнецовых. Для многих клинчан он запомнился как Дом учителя зеленого цвета, а в последнее время там находились профсоюз Управления образования и Комбинат школьного питания.

Дом на улице Чайковского /фото автора

Теперь на этом месте планируется сделать стоянку для автомобилей и всё это делается в рамках расширения улицы Чайковского.

Автор данной статьи поговорил с родственниками купцов Тябликовых, Кузнецовых и Орловых, от которых удалось узнать немного из истории этого дома.

Итак, на втором этаже этого дома жили четыре сестры Кузнецовы – Анна, Вера, Любовь, Надежда и один из пяти братьев Алексей. Их мама - Софья Герасимовна - была цыганкой, и чтобы взять её замуж, купец Андрей Кузнецов заплатил в табор большой выкуп.

Всего в семье Кузнецовых - Софьи и Андрея - было 4 дочери и 5 сыновей. Одна из дочерей - Анна вышла замуж за Николая Васильевича Орлова, владельца стекольного завода, получившего позже название «Химлаборприбор». Другая, Вера вышла замуж за Аркадия Анисимовича Тябликова, владельца кирпичного завода. Сын Алексея Кузнецова (брата Веры) – Владимир дружил с Любочкой Тябликовой (дочерью Веры и Аркадия Тябликовых). Именно Любочка со своим родным братом часто бывала в зелёном доме Кузнецовых, и они были свидетелями праздничных гуляний, когда приезжали в Клин гости из цыганского табора. В большом зале «зелёного» дома пели и танцевали. И он же, Владимир Алексеевич Кузнецов, прошёл всю Великую Отечественную войну и вернулся с наградами и многочисленными ранениями. До войны он тоже попал под репрессии и вернулся в дом, стоящий рядом с Домом учителя, там тоже жили Кузнецовы.

Но вернемся к семье Веры и Аркадия Тябликовых. Молодая семья после венчания, состоявшегося в 1914 году, переезжает в большой красно-коричневый кирпичный дом на улице Ново-Ямская, он находился напротив современного здания отделения полиции. Они заняли половину второго этажа, а на другой половине жила семья старшего брата - Василия Анисимовича Тябликова.

Аркадий Анисимович Тябликов, Вера Андреевна (дочь Андрея Кузнецова) и сын Борис (1914 г. р.) /фото из архива Ирины Тябликовой

Приблизительно в середине 1920-х годов Вера и Аркадий с детьми жили в кирпичном доме на Ново-Ямской. Тогда шла большая волна раскулачивания. И предвидя развитие событий после 1917 года, Аркадий заготавливает сруб для дома. И вот Аркадий также попал под репрессии. Он был заключён в тюрьму, ныне это здание рядом с храмом Патриарха Тихона (Тихона Задонского) на улице Спортивная. Аркадия Анисимовича там сильно били и пытали, чтобы он сознался, где спрятал капитал и золото. Так ничего от него не добившись, его отпустили совершенно больным. Свояк Николай Васильевич Орлов (женатый на сестре Веры - Анне), возил его на лечение в Москву, но спасти Аркадия не удалось – он умер.

Репрессии также коснулись Веры Андреевны Тябликовой и её детей. Их всех ночью выгнали на улицу, а потом погрузили, как скот, в телячьи вагоны и отправили в Сибирь. Служанка Аграфена Григорьевна в момент ареста сумела взять шкатулку с драгоценностями и последовала за ними в ссылку. Продавая эти ценности, она подкармливала и детей, и Веру Андреевну, всю жизнь называя её барыней.

Семью Веры Андреевны Тябликовой спас Николай Васильевич Орлов. Он много хлопотал, пытаясь вернуть Веру Андреевну и детей из суровой ссылки. В конце концов, Николай Васильевич остановил работу стекольного завода, тем самым вынудив большевиков выполнить его требования и вернуть в Клин семью Тябликовых, успевших к тому времени доехать до Новосибирска.

Из заранее заготовленного Аркадием сруба дома рабочие кирпичного завода для семьи своего хозяина отстроили новый дом. Именно в нём и поселилась Вера Андреевна Тябликова с детьми. Этот дом № 28(30) не сохранился, сейчас на этом месте спортзал МВД. Он стоял рядом с ныне сохранившимся кирпичным двухэтажным домом на Ново-Ямской.

Несколько слов о детях Веры Андреевны и Аркадия Анисимовича Тябликовых. Старший сын Борис Аркадьевич стал кадровым военным и погиб на Курской дуге, его могила находится под городом Орёл. Младший сын Валентин Аркадьевич прошёл всю Великую Отечественную войну, брал Берлин и вернулся с боевыми наградами. Дочь Любовь Аркадьевна занималась спортом, была очень активной, на параде на Красной площади участвовала в спортивно-гимнастической композиции. Находясь на самом верху, она отчетливо видела И.В. Сталина стоящего на мавзолее. Самое удивительное для неё – это то, что он был рыжеволосый и небольшого роста.

Несмотря на то, что семья и отец пострадали от советской власти, она всегда считала, что эта власть много сделала для народа.

Именно Ирина Тябликова поделилась фотографиями и воспоминаниями своей бабушки (Любови Аркадьевны) о жизни Веры Андреевны и Аркадия Анисимовича.

Василий Кузьмин

Снесен последний старинный деревянный дом № 22/2 купцов Кузнецовых /фото автора

СОВРЕМЕННОМУ бизнесу – современные инструменты

Мультифункциональные парки, состоящие из комплексов сегмента lightindustrial, сегодня являются одним из самых перспективных объектов для инвестиционных вложений. Обусловлено это в первую очередь их многоформатностью, интересной самому широкому бизнес-сообществу – от крупных компаний до индивидуальных предпринимателей. Подмосковье сейчас только начинает осваивать данный тип индустриальных парков, и региональное Министерство инвестиций, промышленности и науки оказывает всем начинаниям этого направления самое активное содействие. В частности, инвесторам, работающим в формате лайт-индастриал с нынешнего года предоставляются льготные кредиты сроком на семь лет в объеме до 500 млн рублей.

Строительство такого мультифункционального парка в настоящий момент начинается в городском округе Клин. Одним из его инвесторов и застройщиков выступает клинская предпринимательница Ольга Решетова. Сегодня она – наш собеседник.

– Ольга Александровна, одно из главных преимуществ любого индустриального или технопарка – это максимально удобное месторасположение.

– Земельный участок формируемого сейчас парка, естественно, очень удобно расположен в смысле транспортных и логистических потоков.

Он находится на окраине Западного микрорайона города Клина – в зоне плотной жилой и промышленной застройки. Рядом проходят федеральные автомобильные трассы А-108 (Московское большое кольцо) и М-11 «Нева» (новая скоростная магистраль между Москвой и Санкт-Петербургом). Совсем недалеко также проходят трасса М-10 (Ленинградское шоссе) и Октябрьская железная дорога. А до МКАДа – всего 65 километров.

– Я правильно понимаю, что этот проект рассматривается как имеющий региональное значение?

– Конечно. Мы создаем новые условия для развития подмосковного предпринимательства на основе современных технологий бизнеса и с использованием таких конкурентных инструментов как оперативность, мобильность, сокращенное «плечо» доставки.

Но и для города Клина наш проект будет иметь немаловажное значение. Это и расширение инфраструктуры окраинного Западного микрорайона, и создание новых рабочих мест, и увеличение налоговых поступлений в муниципальный бюджет.

– Сейчас многое упирается в оформление разрешающей документации.

– Земельный участок имеет площадь десять гектаров и находится в частной собственности. Областное Министерство сельского хозяйства и продовольствия Московской области одобрило перевод участка из категории земель сельхозназначения в категорию земель населенных пунктов с отнесением к зоне «многофункциональная общественно-деловая». Комитетом по архитектуре и градостроительству Московской области также одобрено внесение соответствующих изменений в Генеральный план городского округа Клин.

– А как обстоят дела с энергообеспечением и доступом к магистральным инженерным сетям?

– С этим никаких проблем нет. У нас уже есть договора об осуществлении технологического присоединения к электрическим сетям и сетям газораспределения с ПАО «Московская объединенная электросетевая компания» и филиалом АО «Мособлгаз» Северо-Запад – «Красногорскмежрайгаз».

Однако для парка требуются большие мощности, и мы надеемся, что областное правительство поможет нам в решении этого вопроса.

– Территория парка будет разбита на функциональные площадки?

– Да, и у нас их будет три. Основу составят одно- и двухэтажные корпуса различного назначения – торгового, офисного, складского, производственного.

У нас уже есть договоренности о размещении в

торговой зоне гипермаркета федеральной розничной сети «Магнит», магазина «Белорусские продукты» и сетевого ресторана быстрого питания – изначально это был McDonald's, но теперь, видимо, его место займет «Вкусно - и точка».

Еще одним ключевым резидентом станет садовый центр группы компаний «Русский огород». Его основную часть составит площадка открытого грунта с прозрачным навесом. Здесь будет все, что требуется для владельцев загородных коттеджей и дачных домов, садоводов и огородников. Это деревья, кустарники, саженцы, рассада, семена, клубни, а также различный агротехнический инвентарь.

Добавлю, что строительство планируемой на территории парка торговой зоны вполне можно будет завершить в течение года.

– А что будет представлять из себя складской комплекс парка?

– Это будет современный логистический центр общей площадью 50 000 м^2 с морозильно-складской зоной на 25 000 «квадратов». Тут будет производиться хранение товаров и сырья, сортировка, упаковка, комплектование партий по заказу клиентов. Большой интерес в этом плане уже выразили несколько крупных логистических компаний. А в производственной зоне будут размещены мощности по выпуску товарной упаковки и поддонов.

Отдельно отмечу, что складская недвижимость – очень востребованный и быстроразвивающийся сегмент рынка.

– А какие еще компании готовы стать вашим якорными резидентами?

– Отмечу две компании.

Во-первых, это группа «Продо» – один из ведущих российских производителей продуктов питания из мяса птицы, колбасных изделий, мясных деликатесов и полуфабрикатов. «Продо» очень заинтересовал наш проект холодильно-морозильного склада, особенно с учетом того, что в состав холдинга входит «Мясокомбинат Клинский».

Во-вторых, это пивоваренный холдинг ABInBevEfes. В Клину располагается один из самых больших его заводов, заезд на который большегрузного транспорта сильно ограничен по причине неразвитости дорожной сети. В нашем парке Клинский пивзавод может получить отличную погрузочную площадку и тем самым качественно улучшить свою логистику.

– Какова приблизительная стоимость проекта?

– Его ориентировочная стоимость составляет 2,5-3 млрд рублей. Для поэтапной реализации проекта мы предполагаем привлечь как средства частных инвесторов, так и заемные банковские средства. И у нас, к слову, уже имеются хорошие партнерские контакт с Промсвязьбанком. Но мы уверены, что наш проект вызовет очень большой интерес именно у инвесторов, причем не только у московских и подмосковных, но и у бизнесменов из соседних регионов.

Мы, в свою очередь, приглашаем всех желающих инвесторов принять участие в реализации данного проекта. Кстати, девелоперы дают очень благоприятные прогнозы: по их оценкам, период выхода на полную окупаемость и начало получения прибыли займет не более 2,5-3 лет.

– Желаем удачи в реализации всех ваших планов и проектов.

АО «СОЛНЕЧНОГОРСКИЙ МЕХАНИЧЕСКИЙ ЗАВОД»

ПРИГЛАШАЕТ НА ПОСТОЯННУЮ РАБОТУ:

- **СБОРЩИЦ ИЗДЕЛИЙ** машинных операций (швея-мотористка) (возможен прием ученика)
  з/п от 25 000 руб (ученика на период обучения)
  з/п от 53 400 руб (имеющий опыт работы)
- **ПРОГРАММИСТА 1С** з/п по договоренности
- **СПЕЦИАЛИСТА** по закупкам з/п от 46 200 руб
- **РАБОЧЕГО** по комплексному обслуживанию зданий и сооружений з/п от 46 400 руб (предоставляется бронирование)
- **ЭЛЕКТРОМОНТЕРА** по ремонту и обслуживанию электрооборудования з/п до 50 000 руб

Адрес: г. Солнечногорск, ул. Набережная, дом 2 8-495-994-10-28 (доб 279)

КЛИНСКОЕ ПОДВОРЬЕ

В гостиничный комплекс на постоянную работу требуются:

АДМИНИСТРАТОР НА РЕСЕПШН
УПРАВЛЯЮЩИЙ КАФЕ
ПОМОЩНИК АДМИНИСТРАТОРА КАФЕ
ОФИЦИАНТЫ

Достойная зарплата, социальные гарантии.
8/49624/ 3-13-17

ТРЕБУЮТСЯ

- В ОРГАНИЗАЦИЮ на склад требуются ГРУЗЧИКИ, без вредных привычек, график работы с 07:00 до 16:00, возможны подработки, телефон для справок 8999-604-26-53 Оксана
- ВАХТЕР желательно пенсионерка сутки/трое т. 8-985-760-93-89
- КУРЬЕР в Тверь, 8964-762-18-22
- ОБТЯЖЧИКИ на металлические двери, 8-906-772-36-45
- ПОВАР выпечку, ПОВАР на салаты в м-н Домашние разносолы, 8903-625-11-52
- РАБОТА ВАХТОЙ ЗЕЛЕНОГРАД 35 СМЕН КОМПЛЕКТОВЩИКИ, ГРУЗЧИКИ, СКЛАД ОДЕЖДЫ 8-965-111-81-32

НА МЕБЕЛЬНОЕ ПРОИЗВОДСТВО В г. Клин ТРЕБУЕТСЯ:

- **ОПЕРАТОР** на форматно-раскроечный, кромкооблицовочный станок

8/925/733-31-02

ТРЕБУЕТСЯ

ПЛОТНИК /СТОЛЯР /РАЗНОРАБОЧИЙ

Производство. Точность, аккуратность, умение работать с механическим и ручным инструментом. Соц. пакет. Опыт работы приветствуется.

8(926)180-19-22

ОРГАНИЗАЦИИ (г. Клин) ТРЕБУЕТСЯ

СВАРЩИК-АРГОНЩИК

ЗАРПЛАТА ДОСТОЙНАЯ

8-985-724-54-77

ООО ТФН

дер. Малеевка

ТРЕБУЮТСЯ

МЕХАНИК ПО РЕМОНТУ СКЛАДСКОЙ ТЕХНИКИ

РАЗНОРАБОЧИЙ

8(985)316-30-69

КОНДИТЕРСКОЙ ФАБРИКЕ «СЛАДКИЙ ОРЕШЕК»

ТРЕБУЮТСЯ

ОПЕРАТОР АВТОМАТИЧЕСКИХ И ПОЛУАВТОМАТИЧЕСКИХ СТАНКОВ И УСТАНОВОК
Техническое образование и опыт работы по наладке производственного оборудования от 1 года обязателен. Сменный график работы.
зарплата от 5 200 руб./за смену
ОПЕРАТОР ФАСОВОЧНОГО АППАРАТА
зарплата от 3 000 руб./ за смену
ОПЕРАТОР ПРОИЗВОДСТВЕННОГО УЧАСТКА
зарплата от 2 800 руб/ за смену
ЭЛЕКТРИК зарплата от 3 500 руб./ за смену.
СЛЕСАРЬ-РЕМОНТНИК
зарплата 54 000 руб., пятидневная рабочая неделя (выходные суббота и воскресенье)
КОНТРОЛЕР ОКК (с опытом работы), зарплата от 55 000 руб.
ТЕХНОЛОГ (опыт работы на аналогичной должности в пищевом производстве обязателен)

МЫ ПРЕДЛАГАЕМ:
Стабильную зарплату. Бесплатное питание. Сменный график работы (дневные и ночные смены). Оформление по ТК РФ.

ДОСТАВКА ИЗ:
г. Клин, Солнечногорск, Конаково, Высоковск

Собеседования проводятся с ПН - ЧТ в 09:30.
НАШ АДРЕС: г.о.Солнечногорск, д.Мелечкино, стр.123

Запись по телефонам: 8 985 881 71 83 8 495 228-01-42

АО "Мясокомбинат Клинский"

ПРИГЛАШАЕТ МУЖЧИН И ЖЕНЩИН ДЛЯ ТРУДОУСТРОЙСТВА НА СЛЕДУЮЩИЕ ПРОФЕССИИ:

- ГРУЗЧИК (сменный г/р 2/2 и 5/2)
- ФОРМОВЩИК КОЛБАСНЫХ ИЗДЕЛИЙ (сменный г/р)
- НАЛАДЧИК ОБОРУДОВАНИЯ В ПРОИЗВОДСТВЕ ПИЩЕВОЙ ПРОДУКЦИИ (сменный г/р 2/2)
- УБОРЩИК ПРОИЗВОДСТВЕННЫХ И СЛУЖЕБНЫХ ПОМЕЩЕНИЙ (г/р 2/2)
- СЛЕСАРЬ-РЕМОНТНИК ХОЛОДИЛЬНО-КОМПРЕССОРНОГО ЦЕХА (г/р 5/2)
- МАШИНИСТ ХОЛОДИЛЬНЫХ УСТАНОВОК, ОБСЛУЖИВАЮЩИХ АММИАЧНО-ХОЛОДИЛЬНЫЕ УСТАНОВКИ (сменный г/р 2/2)
- ОПЕРАТОР АВТОМАТА ПО ПРОИЗВОДСТВУ КОЛБАСНЫХ ИЗДЕЛИЙ (сменный г/р)
- ЭЛЕКТРОМОНТЕР ПО РЕМОНТУ И ОБСЛУЖИВАНИЮ ЭЛЕКТРООБОРУДОВАНИЯ(сменный г/р 2/2)
- ДЕЗИНФЕКТОР (сменный г/р 2/2)
- ОПЕРАТОР ОЧИСТНЫХ СООРУЖЕНИЙ (график 5/2 и 2/2)
- МАШИНИСТ РАСФАСОВОЧНО-УПАКОВОЧНЫХ МАШИН (сменный график 2/2)
- УКЛАДЧИК-УПАКОВЩИК (сменный г/р 2/2)
- АППАРАТЧИК ТЕРМИЧЕСКОЙ ОБРАБОТКИ МЯСОПРОДУКТОВ (сменный г/р)
- ОПЕРАТОР ТЕХНОЛОГИЧЕСКИХ УСТАНОВОК (сменный г/р)
- КОМПЛЕКТОВЩИК (сменный г/р 2/2)
- СОСТАВИТЕЛЬ ФАРША (сменный график)
- ПОВАР (г/р 5/2)
- ИНЖЕНЕР ПО ОБОРУДОВАНИЮ (г/р 5/2)
- ТЕХНОЛОГ (сменный график)

По вопросам оплаты труда и трудоустройства обращаться в отдел кадров с пн. по пт. с 9.00 до 16.00 по адресу:
Московская область, г. Клин, ул. Дурыманова, д. 12
Тел. для справок: 8(49624)2-56-11, 8-964-539-96-23

СОЦИАЛЬНЫЕ ГАРАНТИИ:
Бесплатное питание в столовой предприятия
Бесплатное предоставление спецодежды
Своевременная выплата заработной платы 2 раза в месяц
Ежегодное прохождение мед. осмотра за счет предприятия
Возможность приобретения продукции компании со скидкой
Доставка сотрудников корпоративным транспортом к месту работы и обратно

ПОЛИГРАФИЯ

ЛИСТОВКИ • ВИЗИТКИ
ПЛАКАТЫ • БАННЕРЫ
КАЛЕНДАРИ ВСЕХ ВИДОВ
т. 8-916-414-03-08

МЫ ДЕЛАЕМ РЕКЛАМУ

г.Клин
Лавровская дорога, д27б
8/49624/2-70-15

ТРЕБУЕТСЯ

ВАХТЕР
(желательно пенсионерка) сутки/трое

8-985-760-93-89

Сувенирная реклама

КАЛЕНДАРИ ВСЕХ ВИДОВ ✦ ЛИСТОВКИ ✦ ПЛАКАТЫ ✦ КРУЖКИ

ВИЗИТКИ 1000 ШТ – Односторонние - 1800руб. Двухсторонние - 2100руб.

г. Клин, ул. Лавровская дорога, д. 27б т. 8-916-414-03-08, 2-70-15

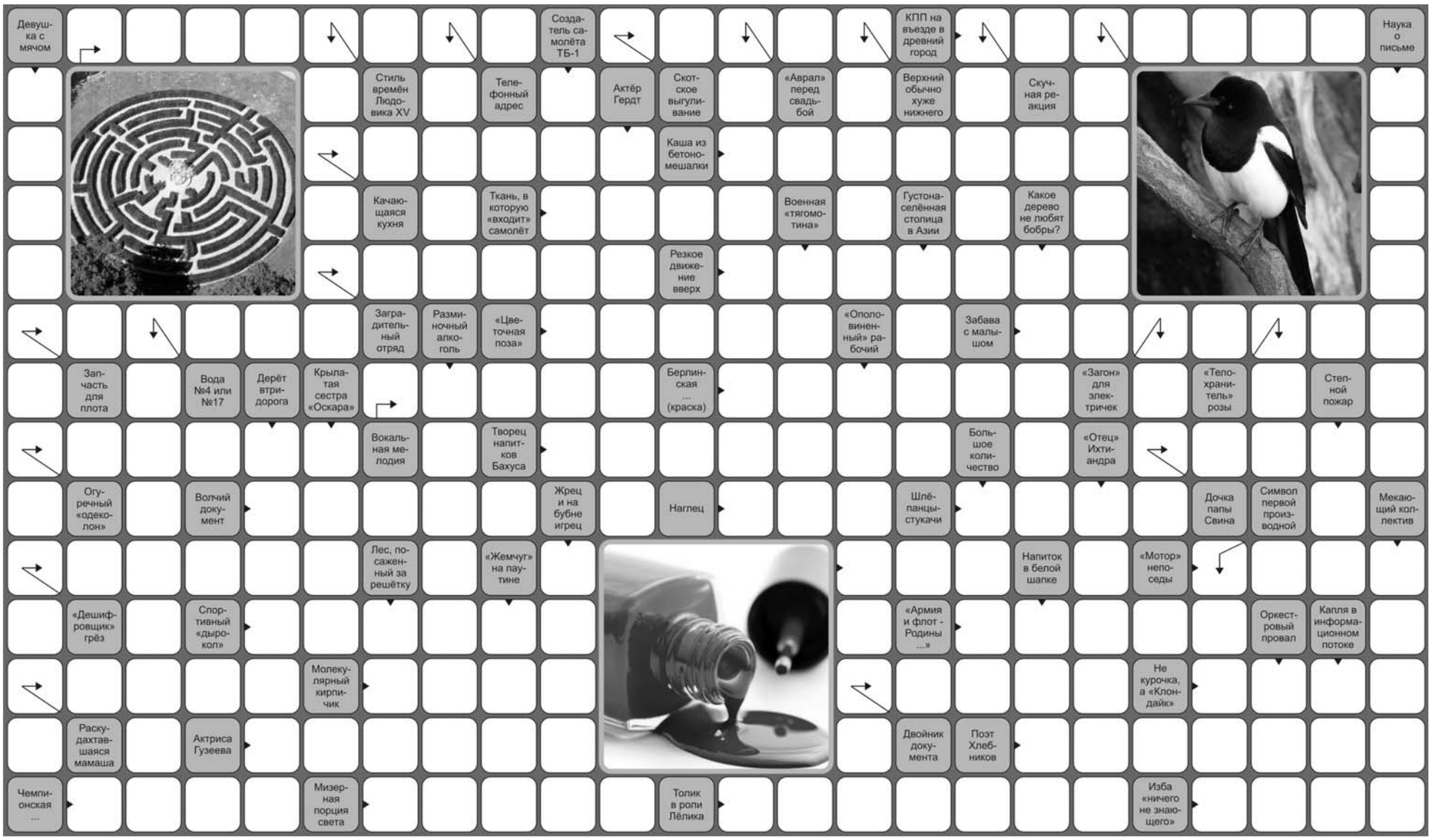

ОТВЕТЫ НА СКАНВОРД №42

По горизонтали:

Мастерская, Допотопность, Аристократ, Любезность, Очко, Кофе, Снос, Топик, Трагик, Опыт, Иго, Ездок, Батог, Альт, Мачта, Апатит, Боян, Реактор, Скаут, Осло, Старт, Тесьма, Ток, Индус, Вера, Проект, Помидор, Кивок, Нога, Гардеробщик, Карикатурист.

По вертикали:

Марио, Сусек, Енот, Суррогат, Антрекот, Полустанок, Табло, Пузо, Олово, Тутти, Чудра, Откат, Кабаре, Фитиль, Ситро, Томас, Почта, Квартирант, Сейсмолог, Проступок, Акт, Тор, Фантик, Тапёр, Столб, Микки, Осока, Марат, Вини, Едок, Рога.

ВЫСТАВКА завораживает своей уникальностью и красотой

В Выставочном зале имени Ю.В. Карапаева продолжает работу большая художественная выставка под названием «Вознесение». На суд зрителя свои работы выставили два творческих человека, резьба по дереву и пейзаж – это Александр Петрович Шлягин, а портреты животных - Константин Валерьевич Щербаков.

Иконы, вырезанные из различных пород деревьев, завораживают своей уникальной красотой, объёмом и душевной теплотой. Именно Александр Шлягин, сумел увидеть и воссоздать в дереве портреты православных святых. Пейзажи Александра Петровича переносят зрителя, то в золотую осень, то в слякотную весну, то в солнечное утро.

На выставке также мастер класс продемонстрировали юные ученики и последователи Александра Петровича Шлягина, именно их детские поделки, составили часть экспозиции.

Про работы Константина Валерьевича Щербакова наша газета уже писала ранее. Они удивляют красотой портретов различных животных, собак всевозможных пород, лошадей, волков и другой дикой и домашней фауны.

Выставка будет радовать своих зрителей до 15 ноября, так что время пролетит быстро, не откладывайте в долгий ящик и посмотрите эти прекрасные творческие работы.

Василий Кузьмин, фото автора

ФУТБОЛ

ВСЕМ сестрам по серьгам

Свое поле помогло футболистам «Можайска» обыграть «Химик Юниор» /фото vk.com

Завершилось первенство Московской области в группе «Б-1». Каждый занял место, на которое наиграл. Последний тур не внес существенных изменений в турнирную таблицу.

29 октября. «Можайск» - «Химик Юниор» 2:1 (1:0)

1:0 - (25), 2:0 – (55), 2:1 – Сидоров (72)

Этот матч мог оказаться судьбоносным для соперников, ведь встречались лидеры. Но «Химик Юниор» еще в предыдущем туре оформил победу в лиге. Поэтому, можно сказать, поехал в Можайск на экскурсию.

По свидетельству очевидцев, начало осталось за клинчанами, они атаковали острее, но к середине первого тайма хозяева перехватили инициативу. На 35-й минуте после навеса с фланга нападающий «Можайска» с левой ноги поразил ворота «Химика Юниора». На 55-й минуте сильный вынос от ворот хозяев привел к голевому моменту. Мяч перелетел через всех игроков, и футболист «Можайска» первым касанием обыграл вратаря, а вторым отправил мяч в сетку. На 72-й минуте Ростислав Сидоров, сумел сократить разрыв в счете. А вот капитану «Химика Юниора» Алексею Дудареву отличиться так и не удалось. В его активе осталось 34 гола. Клинчане потерпели всего лишь пятое поражение в сезоне, и оно, вряд ли их сильно расстроило.

29 октября. «СШ Клин» - «Торпедо» (Наро-Фоминск) 0:4 (0:2)

0:1 – (35), 0:2 – (45), 0:3 – (83), 0:4 – (87)

В первом круге «СШ Клин» обыграла «Торпедо» в гостях со счетом 4:0. Такое впечатление, что все это было в прошлой жизни.

	лига «Б-1»	и	в	н	п	м	о
1	**«Химик Юниор» (Клин)**	**24**	**17**	**2**	**5**	**73 - 24**	**53**
2	«Можайск»	24	16	3	5	56 - 24	51
3	«Торпедо» (Наро-Фоминск)	24	15	3	6	57 - 33	48
4	ФК «Дмитров ДЗРТИ»	24	14	3	7	48 - 28	45
5	ФК «Истра»	24	12	5	7	67 - 41	41
6	ФК «Лобня»	24	12	4	8	46 - 35	40
7	**«СШ Клин»**	**24**	**11**	**3**	**10**	**48 - 40**	**36**
8	«КСШОР Зоркий» (Красногорск)	24	11	1	12	69 - 56	34
9	«Чайка» (Королев)	24	9	5	10	44 - 39	32
10	ФК «Щелково»	24	8	3	13	38 - 60	27
11	«СШ Одинцово»	24	6	2	16	42 - 54	20
12	«Витязь СШ Старый городок» (Одинцово)	24	6	0	18	28 - 88	18
13	ФК «Солнечногорск»	24	2	0	22	22 - 116	6

ДАЙДЖЕСТ

НОВОСТИ спорта короткой строкой

С 28 по 30 октября в Санкт-Петербурге проходил II этап Кубка России по шорт-треку. От «Клина Спортивного» на нем выступали 6 человек. Дарья Краснокутская на этот раз финишировала вдалеке от призовых мест. На 500 м она была – 18-й, на 1000 м – 21-й, на 1500 м - 14-й. И все-таки клинчане не остались без призов. В смешанной эстафете на 2000 метров Дарья Краснокутская и Яков Шуляк в составе сборной Московской области взяли «бронзу».

29 октября в Высоковске состоялся юношеский турнир по дзюдо, посвященный памяти заслуженных тренеров России С.И. Тропинова и Б.В. Молчанова. Соревнование собрало 90 борцов из Клина, Высоковска, Мытищ, Конакова, Дмитрова, Зеленограда и Пушкина. 4 воспитанника СК «Барс» стали победителями: Александра Степаненко, Елизавета Феофанова, Матвей Назаров, Владислав Яновский.

29 октября в Сергиеве Посаде проводилось первенство этого городского округа по греко-римской борьбе среди юношей. На него приехали около 100 спортсменов из Клина, Рыбинска, Москвы, Люберец, Балашихи, Балакирева, Солнечногорска. Клинчанин Александр Беляев победил в весовой категории до 44 кг.

С 27 по 30 октября в КСК «Maxima Stables» (Дмитровский район) прошли соревнования по конкуру. Участвовали спортсмены из Московской и Тверской областей. Клинчанка Алина Забелина, выступавшая в общем зачёте, стала победителем на маршруте с высотой препятствий 95 см.

С 28 по 30 октября в Люберцах состоялся Кубок Московской области по тяжелой атлетике среди мужчин и женщин. На помост выходило более 100 сильнейших спортсменов Подмосковья. Наш город представляли три воспитанника «Клина Спортивного». В весовой категории до 64 кг Анастасия Картузова стала серебряным призером с результатом в сумме двоеборья 140 кг (рывок — 60 кг, толчок — 80 кг). В весовой категории до 81 кг Софья Смирнова завоевала «бронзу» с результатом в сумме двоеборья 148 кг (рывок — 65 кг, толчок — 83 кг). В весовой категории до 73 кг Александр Маршалович взошел на вторую ступень пьедестала почета с суммой 246 кг (рывок — 105 кг, толчок — 141 кг).

30 октября 2022 года в Слободе прошел 3-й тур первенства городского округа Клин по волейболу. Результаты игр: «Слобода» - «Вектор» 3:1, «Волок» - «50+» 3:0, «Сенеж» - «Родина» 3:0 (техническое поражение), «Высоковск» - «Викинг» 3:0, «Поварово» - «Динамо» 3:1, «СВ» - «Спас-Заулок» 3:1.

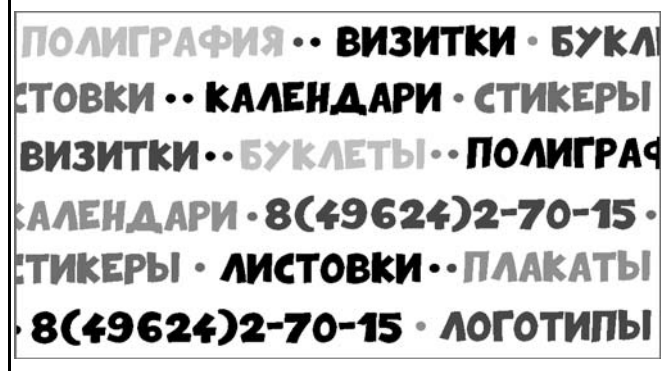

Газета зарегистрирована в Центральном территориальном управлении Министерства РФ по делам печати,телерадиовещания и средств массовых коммуникаций за ПИ N1-50362.
Тираж 10 000 экз.
Отпечатано в филиал ОАО «ПФОП» «Волоколамская типография»
Адрес: 143600, М.О., г. Волоколамск, ул. Парковая, 9
Заказ N 3602-22 Учредитель - Т.Г. Комарова.
За содержание рекламных объявлений и номера телефонов ответственность несут рекламодатели. Рекламируемые товары и услуги подлежат обязательной сертификации в случаях, предусмотренных Законом.
Перепечатка материалов только с разрешения редакции.
Время подписания в печать: по графику - 18.00 фактически 17.45 03.11.2022
Периодичность раз в неделю

Над номером работали:

Комарова Татьяна Геннадьевна - главный редактор
Тугина Людмила Владимировна - начальник рекламного отдела
Мелкозерова Ольга Викторовна - менеджер по рекламе
Барабанова Светлана Владимировна - менеджер по рекламе
Чадаев Сергей Владимирович - дизайн и верстка

Газета "Рекламная Неделька г. Клин" распространяется бесплатно в почтовые ящики, а также адресно по предприятиям, магазинам и фирмам г. Клин, г. о. Клин.
Адрес редакции и издателя: 141600, Московская обл., г. Клин, Лавровская дорога, 27б
Справки по тел. 8(49624)2-70-15,
E-mail:nedelka-klin@nedelka-klin.ru
Электронная версия газеты доступна на www.nedelka-klin.ru.
16+