ВОЗЬМИ БЕСПЛАТНО

РЕКЛАМНАЯ НЕДЕЛЬКА® г. Клин

№ 12(1786)
3 апреля 2023 года

Рекламная газета
День выхода - Пн
Распространяется бесплатно на территории г. Клин, **г. о. Клин.**

ВИКО ПЛЮС 1997 ИЗДАТЕЛЬСКИЙ ДОМ

Разноска
Расклейка
Размещение рекламы

Изготовление:
• визиток • календарей
• буклетов • листовок

✓ быстро ✓ гарантия
✓ эффективно ✓ дизайн

Г. Клин,
ул. Лавровская дорога, д. 27б
т. 8 (49624) 3-54-11, 2-70-15

ТРЕБУЮТСЯ
• ПЕКАРИ
• ПОВАРА
ХОЛОДНОГО И ГОРЯЧЕГО ЦЕХА

ХЛЕБНЫЙ ДВОРИК

Мы предлагаем: достойную зарплату и соблюдение ТК РФ.

8-963-771-94-49

ИНЖЕНЕР СТРОИТЕЛЬ СО СВОЕЙ БРИГАДОЙ
КОНСУЛЬТАЦИЯ БЕСПЛАТНО

ВЫПОЛНИМ ВСЕ ВИДЫ РАБОТ ИЗ СВОИХ МАТЕРИАЛОВ
КРЫШИ ВСЕХ ВИДОВ / ФУНДАМЕНТЫ
ОТМОСТКИ / ДОМА С НУЛЯ
ВНУТРЕННЯЯ ОТДЕЛКА / БАНИ
ПОДНИМАЕМ ДОМА ДОМКРАТАМИ
МЕНЯЕМ ВЕНЦЫ ПОД ДОМОМ

ПЕНСИОНЕРАМ СКИДКА 30%

8-909-247-04-07 Андрей
8-962-168-89-99 Александр

Столовая ГЕРКУЛЕС

ПРЕДОСТАВЛЯЕТ
услуги по проведению:
свадебных банкетов
дней рождения
юбилеев
выпускных вечеров
корпоративов

РИТУАЛЬНЫЕ ОБЕДЫ
ОТДЕЛЬНЫЙ ЗАЛ на 25 мест

8-963-612-20-07, 8-903-274-02-68

ПИЩЕВОЕ ПРЕДПРИЯТИЕ В г. КЛИН
ПРОВОДИТ НАБОР НА ДОЛЖНОСТЬ

ОПЕРАТОРА КОНТРОЛЬНЫХ ВЕСОВ

График сменный, 1/3. Оформление по ТК РФ. Заработная плата 2 р/месяц, без задержек, **2 400р/смена (сутки).** Возможны подработки. Денежное поощрение (стимулирующие выплаты).

Обязанности: Осуществлять все необходимые операции по учёту веса автотранспорта, веса продукции и тары с помощью программы.

8-925-402-05-66 Павел Иванович

ПАМЯТНИКИ / ОГРАДЫ

СТЯЖКИ / БОРДЮР / ТРОТУАРНАЯ ПЛИТКА
УКЛАДКА / ДЕМОНТАЖ

БЛАГОУСТРОЙСТВО КЛАДБИЩ

8(926)722-78-76

Маркет Натяжных Потолков

в связи с расширением производства приглашает

СТАЖЕРА МОНТАЖНИКА
натяжных потолков с личным автомобилем

Мы ищем Энергичных, Адекватных людей, готовых хорошо работать и хорошо зарабатывать, а наша команда профессионалов обучит вас всему мастерству! Гибкий г/р, оплата ГСМ, **з/п — от 85 000 р.**

8-926-991-91-66

НА ПИЩЕВОЕ ПРЕДПРИЯТИЕ

ТРЕБУЮТСЯ:

ИНЖЕНЕР
УБОРЩИЦА з/п 1 800р/смену
ТЕХНОЛОГ
ХЛЕБОБУЛОЧНОГО ПРОИЗВОДСТВА
з/п от 55 000р ПО РЕЗУЛЬТАТУ СОБЕСЕДОВАНИЯ
ОБЕД БЕСПЛАТНО

пос. Струбково, ул. Центральная, д. 2

ЗВОНИТЬ С 10:00 ДО 18:00
8(910)089-80-69
8(918)822-05-95

ПБСТРОЙ

В НАШ ДРУЖНЫЙ КОЛЛЕКТИВ ТРЕБУЮТСЯ:

- ☑ **ВОДИТЕЛЬ** ГАЗЕЛИ
- ☑ **ВОДИТЕЛЬ** АВТОКРАНА
- ☑ **ВОДИТЕЛЬ** МАНИПУЛЯТОРА
- ☑ **ВОДИТЕЛЬ** САМОСВАЛА
- ☑ **ВОДИТЕЛЬ** ЭКСКАВАТОРА

Требования: кат. «В», «С», опыт работы от 1 года. Трудоустройство по ТК РФ.

ШИНОМОНТАЖНИК
Опыт работы приветствуется.

Мы находимся по адресу:
МО, г. о. Клин, д. Поповка, д. 65 (вблизи п. Нудоль)

По всем вопросам обращаться по телефону:
8-926-437-03-10 Анна

Гласс Сервис

ПРОВОДИТ НАБОР В ЦЕХ СТЕКЛООБРАБОТКИ, А ТАК ЖЕ НА ПРОИЗВОДСТВО АЛЮМИНИЕВЫХ КОНСТРУКЦИЙ

КОНТРОЛЕР КАЧЕСТВА цеха стеклообработки
МЕНЕДЖЕР ПО ПРОДАЖАМ стекольной продукции
ОПЕРАТОР ЧПУ на производство AL конструкций
СЛЕСАРЬ-СБОРЩИК AL конструкций

На время обучения график работы 5/2, оклад от 40 000р, после обучения перевод в бригаду со сменным графиком работы 2/2 и выплаты премии за выполнение сменных заданий. Оформление в соответствии с ТК РФ, трансфер, компенсация питания.

8(916)317-89-41 Александр

АО «СОЛНЕЧНОГОРСКИЙ МЕХАНИЧЕСКИЙ ЗАВОД»
ПРИГЛАШАЕТ НА ПОСТОЯННУЮ РАБОТУ:

- **СБОРЩИЦ ИЗДЕЛИЙ** МАШИННЫХ ОПЕРАЦИЙ (швея-мотористка) (возможен прием ученика) з/п от **30 500 руб** (ученика на период обучения), з/п сборщика изделий 5 разряда от **56 700 руб**
- **ПРОГРАММИСТА 1С** з/п по договоренности
- **СПЕЦИАЛИСТА** ПО ЗАКУПКАМ з/п от **50 400 руб.**
- **НАСТИЛЬЩИКА** ТКАНЕЙ (ученика) з/п **45 100 руб.**
- **СЛЕСАРЯ-ИНСТРУМЕНТАЛЬЩИКА** з/п от **64 800 руб.**
- **КОМПЛЕКТОВЩИКА** МАТЕРИАЛОВ И КРОЯ з/п от **44 900 руб.**
- **ИНЖЕНЕРА-СТРОИТЕЛЯ** з/п от **51 650 руб.**
- **ЭКОНОМИСТА** ПО ФИНАНСОВОЙ РАБОТЕ з/п от **51 350 руб.**
- **РУКОВОДИТЕЛЯ** ГРУППЫ ЛОГИСТИКИ з/п от **61 180 руб.**
- **КОНТРОЛЕРА** ИЗМЕРИТЕЛЬНЫХ ПРИБОРОВ И СПЕЦИАЛЬНОГО ИНСТРУМЕНТА з/п от **47 700 руб.**

Ждем Ваших резюме на эл. почту: personnel@aviaspas.ru

Адрес: г. Солнечногорск, ул. Набережная, дом 2
8-495-994-10-28 (доб 279)

Сувенирная реклама

КАЛЕНДАРИ ВСЕХ ВИДОВ ✦ ЛИСТОВКИ ✦ ПЛАКАТЫ

ИМЕННЫЕ:
К ЮБИЛЕЮ
КО ДНЮ РОЖДЕНИЯ

ВИЗИТКИ 1000 ШТ
Односторонние - 2 100руб.
Двухсторонние - 2 520руб.

г. Клин, ул. Лавровская дорога, д. 27б
т. 8 (49624)2-70-15

ИСТОРИЯ ПОСЁЛКА Х ОКТЯБРЯ

В читальном зале Центральной городской библиотеки прошла интересная встреча с краеведом Владимиром Никаноровым. Именно он поведал собравшимся полноценную историю рабочего посёлка с названием посёлок Х Октября.

Официальная история поселка Х Октября начинается в 1926 году, когда в местной газете «Серп и молот» появилась заметка о строительстве жилищно-кооперативного товарищества на пустынном загородном поле. В заметке говорилось об уже существующих на тот момент тридцати домах. Вполне естественно, что первой улицей будущего посёлка стала ул. Отдыха, протянувшаяся по правому берегу реки Сестра от Дьяконовского ручья до речки Талица. На этом берегу у клинчан с давних времён были огороды и земельные наделы (как минимум с середины XVIII века).

В 1927 году, в честь ознаменования десятой годовщины Октябрьской революции, посёлок получил название - Х Октября. Но было бы ошибочным утверждать, что до 1926 года здесь ничего не происходило. С давних времён через речку Талица и при отсутствии Дмитровского моста проходила дорога на Дмитров. В архивах найден отчёт клинского воеводы Михаила Побединского, что в 1746 году моста в этом месте не было и налогов в местную казну он не приносил. В последствии здесь же проходили дороги: Напруговская и Золинская до деревень, находящихся на удалении от города. Кроме того, ещё в XIX веке, в 1892 году, клинский купец Анисим Иванович

Тябликов открыл здесь на местной глине гончарное производство. Вероятнее всего, 16 работников изготовляли для бытовых нужд клинчан керамическую посуду, а в последствии и облицовочную плитку и изразцы для печей и каминов.

Статистические данные после 1912 года об этом производстве отсутствуют, т. к. статистику не интересовали предприятия с годовой производительностью менее 2 000 рублей. Возможно, что перед революцией, к 1916 году, сын Тябликова - Иван Анисимович - наладил на предприятии выпуск кирпича, но в статистические данные это не попало.

Есть воспоминание старожилов, что в период окончания Первой Мировой войны в Клину были австрийские пленные, которых привлекли к дорожным работам. На посёлке Х Октября был участок улицы Горького возле школы № 11, мощёный булыжником. Возможно и другие мощёные участки - улица Чайковского, Долгоруковская площадь и Дмитровское шоссе - также появились благодаря их труду.

Возможно, что сразу после окончания гражданской войны началось восстановление Тябликовского гончарного завода и предприятия по выпуску кирпича, который был необходим для восстановления городского хозяйства. На 1931 год на первом предприятии работало 43 человека и оно выпускало 103 000 изразцов. На втором работало 108 человек и выпускалось более 2 млн кирпичей. Напротив проходной завода до конца 60-х годов находилось деревянное двухэтажное здание, которое, скорее всего, ранее было старой конторой Тябликовского завода, а позднее использовалось под жильё.

В 1928 году на посёлке открывается пункт сбора молока от коллективных хозяйств, который впоследствии вырастет до масштабов молокозавода (сейчас здесь размещается магазин «Артель»).

Материал Владимира Никанорова, фото Василия Кузьмина

(Продолжение в следует...)

ВОТ ТАКОЕ ОНО - РАВНОДЕНСТВИЕ

И вот пришла долгожданная весенняя погода. Праздник равноденствия порадовал солнечными днями и ароматом весны. И не зря день стал прибавляться – это знаменует астрономическое начало весны.

Весеннее равноденствие обозначает приход астрономической весны в наших широтах и осени в Южном полушарии.

Чтобы понять суть весеннего равноденствия, следует вспомнить о том, что ось вращения Земли наклонена по отношению к плоскости движения вокруг Солнца. Именно этот наклон – основная причина смены времен года. В зависимости от сезона меняется угол падения солнечных лучей и длительность освещения.

Дважды в год, в сентябре и марте, лучи солнца падают перпендикулярно экватору нашей планеты. За счет этого оба земных полушария получают примерно одинаковое количество света, поэтому день и ночь во всем мире почти равны. Во время весеннего равноденствия Солнце движется по небесному экватору с юга на север. После этого в Северном полушарии начинается астрономическая весна – день постепенно становится длиннее ночи.

В разные годы дата весеннего равноденствия перемещается с 19 до 21 марта.

Во многих странах и культурах день весеннего равноденствия замечали задолго до того, как ученые дали этому явлению научное объяснение. Наши предки считали время равноденствия магическим, связывая с ним большое количество особых ритуалов и традиций. Большинство древних поверий пришло к нам из язычества. Например, каждый год 20 марта славяне праздновали Остару – название торжества происходит от имени богини весны Эостре. В этот день проводили особые ритуалы, символизирующие возрождение и очищение. Как правило, после этого праздника наши предки начинали сажать семена и готовились к новому сезону. Поэтому большинство традиций дня весеннего равноденствия связаны с плодородием.

Вот такое оно – равноденствие, радует весенними лужами и тёплым солнышком. А всё вместе дарит хорошее настроение и зима, кажется, пошла на спад.

Василий Кузьмин

СТРОИТЕЛЬСТВО

- КРЫШИ любой сложности утепление сайдинг заборы доставка материалов, замер и расчет 8-903-748-44-63
- ПЕСОК ПГС, торф, навоз, земля - КАМАЗ, ЗИЛ,Юрий, т, 8-903-297-70-81
- РЕМОНТ кв-р ван т, 89687781081
- САЙДИНГ утепление, водосток, замер, доставка, 8903-748-44-63
- СТРОИМ дома бани сайдинг любой сложности фундаменты заборы кирпичная кладка отделка любой сложности весь спектр услуг 8-903-288-65-37
- ТОРФ навоз, земля - ЗИЛ, КАМАЗ Александр, т, 8-905-761-85-85

ООО «ПРОФБУРВОД»
БУРЕНИЕ СКВАЖИН
ГАРАНТИЯ до 10 лет
• ВОДОСНАБЖЕНИЕ ПОД КЛЮЧ
• АВТОНОМНАЯ КАНАЛИЗАЦИЯ
• СЕПТИКИ
КАЧЕСТВО, ГАРАНТИЯ
8-800-222-55-30 (звонок по РФ бесплатный)
8(906)650-67-68
profburvod.ru

ТЕПЛИЦЫ
оцинкованный или стальной профиль 20х20 мм 30х30 мм 40х20 мм
с качественным поликарбонатом SELLEX
АКЦИЯ ВЫГОДНО!
2 х 4 м - от 16 500 р.
3 х 4 м - от 17 900 р.
3 х 6 м - от 21 500 р.
3 х 8 м - от 26 000 р.
а также теплицы шириной 2,5 м
БЕСПЛАТНАЯ ДОСТАВКА ДО 20 КМ
Весь ассортимент на сайте: теплицы-навесы.рф
8-925-839-14-17 ☎ 8-903-161-98-57

КОЛОДЦЫ
круглый год
ЧИСТКА
РЕМОНТ
УГЛУБЛЕНИЕ
ВОДОПРОВОД
КАНАЛИЗАЦИЯ
СЕПТИКИ
ДОСТАВКА КОЛЕЦ
☎ 8-905-751-91-51

ПРОДАМ
новые автошины грузовые размер 7.50 R15
8(977)264-87-39

ГРУЗОПЕРЕВОЗКИ
ТЕНТЫ, ФУРГОНЫ 10-90 куб., 1- 20 тонн
■ КВАРТИРНЫЙ ПЕРЕЕЗД ■ РАЗОВЫЕ ПЕРЕВОЗКИ
ЗАКЛЮЧЕНИЕ ДОГОВОРОВ, ОПЛАТА НАЛ, БЕЗНАЛ
8-909-968-92-44, 8-916-230-60-08, shelko07@list.ru

ВСЕ ЧАСТНЫЕ ОБЪЯВЛЕНИЯ
ВЫ МОЖЕТЕ ПОДАТЬ В НАШЕМ ОФИСЕ ПО АДРЕСУ:
ул. Лавровская дорога, дом 27б

АВТОКРАНЫ
до 31 метра
АВТОВЫШКА
до 22 метров
8-910-453-06-94

СПЕЦТЕХНИКА
- Экскаватор-погрузчик CAT + гидромолот + узкий ковш + ЯМОБУР
- Экскаватор гусеничный CAT, 1 куб.
- Экскаватор колесный 1 куб.
- Автокран 25 т, 22 м
- Открытый полуприцеп 13 м, 25 т
- Бульдозер CAT 5M (12 т)
- Самосвалы от 1 до 30 куб., вездеход
- Бульдозер CAT D6R (22 т)
- Трал 26 т
www.karer-klin.ru
e-mail: myset1@yandex.ru
ЩЕБЕНЬ, ПЕСОК, ПГС
Доставка от 1 куба
Вывоз строительного мусора
8 (49624) 6-10-88
8 (903) 596-52-81
Форма оплаты любая

КРАН-МАНИПУЛЯТОР
борт 8м - 15 тонн / стрела 21м - 10 тонн
ЭКСКАВАТОР - ПОГРУЗЧИК
планировка участка, копка котлованов, траншей
ГИДРОМОЛОТ / АВТОВЫШКА 22м
САМОСВАЛЫ SCANIA 22м³ (5 единиц)
ДОСТАВКА: песок, щебень, ПГС
8(966)074-12-10

НЕДВИЖИМОСТЬ Сниму

- СНИМУ т. 8-963-771-47-77.

НЕДВИЖИМОСТЬ Сдам

- КВАРТИРУ т. 8-963-772-15-52.

УСЛУГИ / РАЗНОЕ

ГРУЗОПЕРЕВОЗКИ 24 часа, кроме понедельника т. 8(977)264-87-39. Александр.

- РЕМОНТ и установка стиральных и посудомоечных машин 8-985-251-05-73
- РЕМОНТ стиральных машин. т. 8-916-182-75-82
- РЕМОНТ холодильников и стиральных машин на дому. Гарантия. Выезд по району, 8906-550-0612
- УНИЧТОЖЕНИЕ тараканов, клопов 89253563307

ПРОДАМ разное

- ДРОВА березовые, колотые, т. 8-967-108-00-75

КУПЛЮ разное

- КУПЛЮ старинные: иконы и картины от 60 тыс. руб., книги до 1940г., статуэтки, столовое серебро, сервизы, золотые монеты, буддийские фигуры, знаки, самовары, колокольчики, старинные ювелирные украшения, Тел.8-920-075-40-40

НАКЛЕЙКИ
с логотипом фирмы
именные
на капот, двери и т.д.
На Ваш вкус и выбор
8(49624)2-70-15

ОМВД России по городскому округу Клин объявляет о наборе на службу

ОМВД России по г.о. Клин приглашает на службу мужчин до 35 лет, отслуживших в армии и имеющих образование не ниже среднего на следующие должности:

- полицейский патрульно-постовой службы полиции – зарплата от 50 000 рублей;
- полицейский-водитель патрульно-постовой службы полиции – зарплата от 50 000 рублей;
- участковый уполномоченный полиции - зарплата от 55 000 рублей;
- оперуполномоченный Отдела уголовного розыска - зарплата от 53 000 рублей;
- полицейский Изолятора временного содержания - зарплата от 35 000 рублей;
- помощник оперативного дежурного Дежурной части - зарплата от 45 000 рублей;
- дознаватель Отдела дознания - зарплата от 50 000 рублей.

Сотрудникам предоставляется полный социальный пакет, кроме того, имеется ряд дополнительных льгот:

- ежегодный отпуск от 30 до 60 суток;
- 100% оплата отпуска по болезни;
- бесплатное страхование жизни и здоровья;
- возможность поступления в учебные заведения системы МВД. Обучение бесплатно.

По всем вопросам обращайтесь в Отдел кадров ОМВД и по телефону: 8-496-242-02-87.

Пресс-служба ОМВД России по г.о. Клин Н.А. Полякова

Наружная реклама
ВЫВЕСКИ ФАСАДНЫЕ ✦ ТАБЛИЧКИ ✦ ШТЕНДЕРЫ
ПИЛОНЫ ✦ НАКЛЕЙКИ НА АВТО
г. Клин, ул. Лавровская дорога, д. 27б т. 8-916-414-03-08, 2-70-15

СЛУШАЙТЕ МЕСТНЫЕ НОВОСТИ
в 8:00; 8:30; 9:00; 12:00; 13:30; 15:00; 16:00; 17:00; 18:30; 19:00 по московскому времени
КЛИН ДОРОЖНОЕ 90.6 РАДИО

ДВИЖЕНИЕ ВВЕРХ...

В детстве каждый из нас летал во сне и на душе было так легко, свободно и хорошо. А потом мы выросли, и в этой жизненной суете перестали мечтать и видеть, сколько вокруг нас интересного, удивительного.

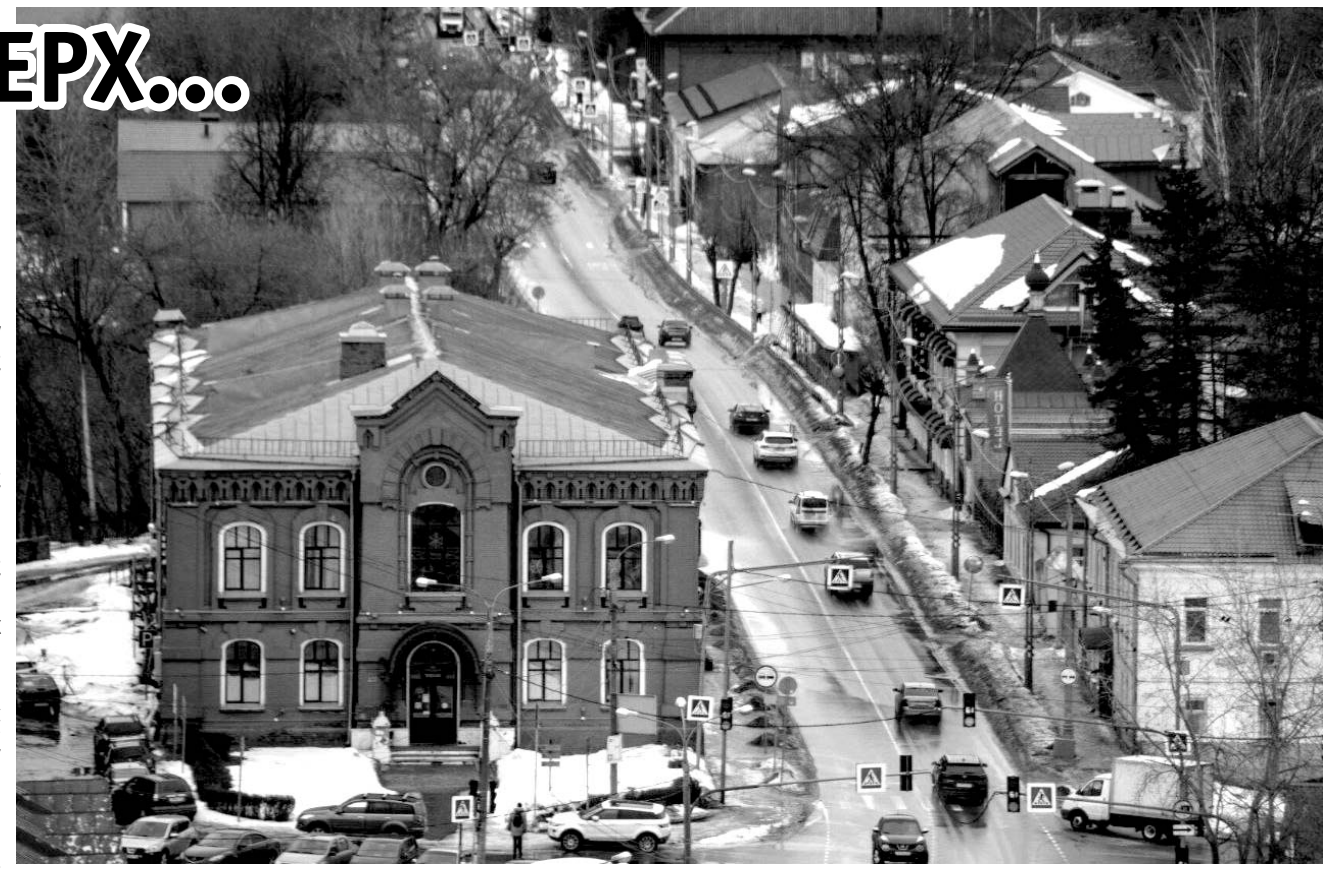

Каждый день мы просыпаемся, спешим на работу или по своим делам. И совершенно не замечаем, как прекрасен наш родной город Клин. Как он живет, растет, меняется. А мы смотрим на него, как из окна стремительно пролетающего скорого поезда. А если остановиться, посмотреть по сторонам, то можно вдруг увидеть, как прекрасен наш город, несмотря на лед, лужи и грязный снег. Что он не серый, а яркий, разноцветный. Подняться ввысь над ним, увидеть с высоты птичьего полета, как по его улицам, дворам едут машины, куда-то торопятся люди. Как бурлит в нем жизнь. Как он меняется на наших глазах, и надо не пропустить эти моменты... Мы ездим в другие страны, города... И кажется, как там хорошо и интересно... А свое родное рядом не видим. Город с многовековой историей... С замечательными людьми... К нам едут со всего мира, чтобы его увидеть, а нам повезло здесь родиться и жить...

Давайте любить и ценить наш город!

Олег Усов, фото автора

КЛИНЧАНЕ НА ЮБИЛЕЕ «СЕНЕЖА»

23 марта группа Клинского ЛИТО «Творчество» по приглашению Солнечногорского ЛИТО «Сенеж» побывала на поэтическом празднике, посвящённом 50-летию этого известного в Подмосковье коллектива. Встреча проходила в центральной библиотеке Солнечногорска, названной именем местного жителя, замечательного поэта Виктора Петровича Гаврилина.

Надо отдать должное работникам библиотеки, литераторам Солнечногорска и председателю ЛИТО «Сенеж» Валентине Николаевне Плетнёвой за содержательную программу проведения праздника и тот радушный прием, с которым были встречены клинские поэты. На юбилее выступили и ученики лицея имени А. Блока, исполнив, с большим чувством любви к своему городу, «Гимн поэзии» на слова Валентины Плетнёвой.

В свою очередь, и гости не остались в долгу. На празднике звучали стихи в собственном исполнении: М. Спиридоновой, Л. Зубачёва, В. Пернавского, Н. Цыганкова и Д. Иванова. Отрадно отметить, что творческое развитие литературного объединения «Сенеж» на всём своём пути содержало в себе всё лучшее, что несли людям поэты серебряного века. В первую очередь, это касалось творчества Александра Блока, что легло в основу поэтической деятельности членов ЛИТО «Сенеж». Вот почему так проникновенно звучали на празднике поэзии стихи солнечногорцев: Валерия Шевченко и Андрея Комарова, Александра Захарова и Евгения Католика.

О руководителе этого литературного объединения, члене Союза писателей России Валентине Плетнёвой и говорить нечего. Именно она стояла у истоков ЛИТО «Сенеж», именно она сумела не только сохранить его в смутные девяностые годы, но и поддерживать постоянную связь с Блоковским заповедником, а также создать школьный музей Александра Блока в самом Солнечногорске.

Об этом клинский поэт Лев Зубачёв в сборнике «Подмосковье – столицы опора» сообщал так: «Школьный музей зарекомендовал себя как площадка для творческих встреч поэтов и любителей поэзии Подмосковья, а так же начинающих авторов, получив возможность представить свои работы и совершенствовать навыки под руководством опытных наставников. Школьный музей А. Блока занял почётное второе место в Московском областном конкурсе музеев образовательных организаций «Мой Музей».

Для клинчан это вполне понятно и они постоянно поддерживают связь со своими собратьями по перу. Сегодня на счету ЛИТО «Сенеж» - немало изданных коллективных сборников, немало из его поэтов являются кандидатами и членами Союза писателей России. И лучшими их рекомендациями являются стихи. Вот одно из них: «Возле храма» - Валерия Шевченко:

Остановлюсь сегодня возле Храма,
Послушаю я звон колоколов!
И помолюсь, чтоб не болела Мама,
И чтобы папа тоже был здоров!

Поставлю свечку за здоровье близких,
За всех, о ком скучаю и люблю!
И трижды поклонюсь я низко – низко,
Иконам и святому алтарю.

Потом я рядом постою немного,
Любуясь на златые купола!
Как хорошо, что долгая дорога,
Меня сегодня к Храму привела!

Вполне созвучными к прочитанным на юбилее стихам стали заключительные слова председателя ЛИТО «Сенеж»: «Мы стремимся продолжить русскую традицию, корни которой заложены в наших Солнечногорских просторах великими творцами Слова: М. Лермонтовым, А. Блоком, В. Татищевым, Д. Давыдовым, В. Львовым, А. Майковым...

И пусть творчество современных поэтов будет достойным вкладом в мировую сокровищницу русской литературы.

Да и не оскудеет одухотворённая слава наших предков».

Владимир Тасин

ТЕАТР «МИГ» НА ПОДМОСТКАХ ЦЕНТРАЛЬНОЙ БИБЛИОТЕКИ

Ну, если говорить точнее, то двери этого книжного храма, расположенного на улице Красной, были распахнуты 23 марта не в первый раз для местных театралов и группы актёров театра «Миг», а также режиссёра Любови Леонидовны Шаталовой. И хотя потолки в зрительном, простите, библиотечном зале - низковаты, мест для зрителей маловато, а театральные подмостки скромны, однако они весьма уютны, ибо представляют собой небольшую площадку с миниатюрным столиком и микрофонами на фоне многочисленных книжных полок, которые особенно уместны в таких случаев. Всё остальное было представлено, как в театре. То есть, было и выступление обожаемого режиссёра и любимых актёров, звучала мелодичная музыка, светились улыбки, капали слёзы, слышались аплодисменты и даже задавались вопросы.

К тому же, это мероприятие оказалось, в своём роде, своеобразным, ведь в его основе лежало знакомство с творчеством одного из миговских актёров. Здесь надо отдать должное Любовь Леонидовне, которая на протяжении почти сорока лет ведёт такую нужную работу. Ведь её родное детище, подобно маяку, притягивает к себе всех, кто не равнодушен к театральному искусству. А оно многогранно.

Поэтому не случайно в этот мартовский вечер поклонники Народного театра «Миг» спешили в клинскую центральную библиотеку. В этот раз Любовь Леонидовна представила зрителям актрису своего театра - Галину Жадобину: актрису зрелую, с большим жизненным опытом, которую многим так и хотелось назвать душой театра. Да и театральный стаж Галины Анатольевны довольно внушительный. Она сыграла на подмостках театра «Миг» девять ролей в разноплановых спектаклях, начиная от своего любимого «Почти Рождественского рассказа», поставленного 20 лет назад, до репертуарного сегодня, под названием «Визит инспектора». И это несмотря на бывшую занятость в школе, ведь Галина Анатольевна по профессии учитель, чья трудовая жизнь была занята воспитанием молодого поколения. К тому же и домашние дела занимали у неё немало времени.

Однако увлечение театром у нашей героини не спадало и осталось на всю жизнь. Свою страсть к любимому делу она передала и своей дочери Зое, которая сегодня является одной из ведущих актрис прославленного в Клину театра. Подтверждением этого и явилась та встреча, на которой присутствовали клинские театралы. Немалое удовольствие им доставили и показанные видео сцены из спектаклей с участием Галины Анатольевны, и прозвучавшие песни в исполнении замечательного барда, известного актёра театра «Миг» Константина Зиновьева.

С творческими личностями всегда интересно встречаться. Поэтому и тянутся клинчане в театр, на концертные площадки, в музеи, выставочные залы и библиотеки. И таких возможностей общения на культурной ниве в нашем городе предостаточно. Так что следите за рекламой.

Владимир Тасин

НЕСКОЛЬКО СЛОВ О СТАРЫХ СНИМКАХ

У многих из нас сохранились родовые реликвии – семейные портреты и фотографии рубежа XIX и XX веков. Повезло тем, у кого в семье они всё же остались и хранятся семейные фотографии. Ведь можно заочно знакомиться со своими предками. Можно всматриваться в их лица, пытаясь только представить, какими людьми были они при жизни – веселыми или меланхоликами, суровыми или добрыми, юморными или чересчур серьезными.

Но зачастую такие семейные фотографии оказываются на помойках и свалках. Мысли всегда одни и те же: «Я даже не знаю, кто это! Зачем хранить хлам!» И странно выглядящие «чужие» люди на фото летят на свалки. Очень редко они попадают в руки коллекционеров или людей неравнодушных к фотографии, очень редко они попадают на блошиные рынки и в антикварные лавки.

Хотя сегодня фотографий такого плана довольно много встречается на барахолках – в рамочках под стеклом или стопками, перевязанными веревочками, приклеенные на плотный картон или вставленные в старые фотоальбомы, с отломанными краями, с памятными подписями…

Как известно, спрос рождает предложение. Поэтому на барахолках их и продают – ведь, спрос на них сегодня есть.

Кто же может охотиться на такие фотографии, и с какими целями?

Всего 200 лет назад появилось искусство фотографии. Но за это время ценность фотоснимка упала, как нельзя ниже. Сегодня фотокамера встроена в каждый смартфон. И каждый из нас сам себе фотограф – в любой момент, в любой позе, в любом месте.

Но только вот в большинстве случаев мы даже не распечатываем эти снимки. Они уйдут в небытие вместе с нами, и у наших потомков не будет даже заочной возможности «познакомится» с нами.

А в те далекие времена, когда фотография только появилась, эта роскошь была доступна только очень состоятельным людям – купцам, аристократам, представителям высших чинов. Ведь стоила такая карточка около 30 рублей – баснословные деньги по тем временам. Да и само фотографирование занимало по времени, как рисование портрета, 30-50 минут. Только рисование производилось с помощью света – отсюда и научное название - светопись.

Поэтому, пойти и сделать фотокарточку было сродни знаменательному событию в жизни, которому предшествовала длительная и скрупулезная подготовка: выбор наряда и украшений, прически и макияжа, позы и интерьера.

Основными покупателями старинных фотографий сегодня являются, конечно, фотографы-коллекционеры. Особым спросом у них пользуются фотографии дореволюционного периода: бравые военные в мундирах и при наградах; знаменитые исторические личности, чиновники, сановники, фотографии представителей императорской династии и т.д.

Отдельно стоит упомянуть, что старинные фотоснимки зданий и сооружений, улиц, панорам городов также пользуются повышенным спросом. Особенно, если таких зданий/улиц/городов больше не существует.

Помимо коллекционеров, на старинные фотографии охотятся киношники и реставраторы. Ведь порой только по фотографии можно узнать, как на самом деле выглядела та или иная местность, дом, усадьба, или деталь старинной одежды.

По таким фото можно узнать какие позы и манера держаться были привычны для людей того времени: как они сидели, стояли, держали руки, головы. Всё это – очень важные детали, из которых, как в головоломке, «складываются» сегодня исторические фильмы, выставки, скульптуры, картины и т.п.

Например, старые архивные фотографии начала XX века помогли строителям в реконструкции одного из старейших кинотеатров в мире - «Художественный» в Москве.

Чем больше на фотографии заломов, трещин, царапин или других дефектов, тем её ценность и интерес к ней будет ниже. Ведь необходимость реставрации – это дополнительные затраты и усилия, которые не всем интересны и по плечу.

У меня в архиве сохранилось много различных снимков, в том числе и моих предков, и я ими очень дорожу. Я могу часами сидеть и рассматривать тех, с кем, к сожалению, мне никогда не встретиться и не познакомиться. А я бы так много хотел у них спросить. Именно поэтому не понимаю тех, кто от таких вещей избавляется. Не выкидывайте старые снимки подарите или недорого продайте их увлеченным этим искусством людям.

Василий Кузьмин

ХЛЕБНЫЙ ДВОРИК

ТРЕБУЕТСЯ
ПОВАР-УНИВЕРСАЛ
В СТОЛОВУЮ

Мы предлагаем: достойную зарплату и соблюдение ТК РФ.

8-963-771-94-49

НАКАЛ® оборудование для термообработки

Компания «Накал» - лидер в производстве термооборудования приглашает на постоянную работу в город Солнечногорск:

- СВАРЩИКА
- СЛЕСАРЯ
- ФУТЕРОВЩИКА-КАМЕНЩИКА
- ЭЛЕКТРОМОНТАЖНИКА
- ИНЖЕНЕРА-ЭЛЕКТРИКА
- ИНЖЕНЕРА-КОНСТРУКТОРА
- КЛАДОВЩИКА

Официальное трудоустройство, достойная заработная плата.

ПОДРОБНОСТИ ПО ТЕЛЕФОНУ: 8-965-225-06-65

ТРЕБУЕТСЯ НА ПОСТОЯННУЮ РАБОТУ

ВОДИТЕЛЬ кат «С» с опытом работы

Работа на контейнеровозе по г. Клин, г/р 5/2, з/п от 60 000 руб.

8-904-005-04-17

в цех металлических дверей
ТРЕБУЕТСЯ
СВАРЩИК
на полуавтомат
(опыт работы обязателен)
з/п **80 000 руб.**
8(985)760-93-89

в цех металлических дверей
ТРЕБУЕТСЯ
МАСТЕР
ОПЫТ РАБОТЫ ОБЯЗАТЕЛЕН
з/п **70 000 руб.**
8(985)760-93-89

В КАФЕ - ОТЕЛЬ
«КАЮТ КОМПАНИЯ»
ТРЕБУЮТСЯ
АДМИНИСТРАТОР В ГОСТИНИЦУ
ОФИЦИАНТЫ В КАФЕ
ОТСУТСТВУЮТ ВОЗРАСТНЫЕ ОГРАНИЧЕНИЯ
8(903)523-86-16

КОНДИТЕРСКОЙ «Сладкий орешек» ФАБРИКЕ

ТРЕБУЮТСЯ

ОПЕРАТОР АВТОМАТИЧЕСКИХ И ПОЛУАВТОМАТИЧЕСКИХ СТАНКОВ И УСТАНОВОК
Техническое образование и опыт работы по наладке производственного оборудования от 1 года обязателен. Сменный график работы.
зарплата от 5 200 руб./за смену

ОПЕРАТОР ПРОИЗВОДСТВЕННОГО УЧАСТКА
(можно без опыта работы, график сменный)
зарплата от 3 000 руб./смена

СЛЕСАРЬ-РЕМОНТНИК
зарплата 54 000 руб., пятидневная рабочая неделя (выходные суббота и воскресенье)

МЫ ПРЕДЛАГАЕМ:
Стабильную зарплату. Бесплатное питание. Сменный график работы (дневные и ночные смены). Оформление по ТК РФ.

ДОСТАВКА ИЗ:
г. Солнечногорск, г. Клин, г. Высоковск

Собеседования проводятся Пн-Пт с 07:00 до 11:00
НАШ АДРЕС: г.о.Солнечногорск, д.Мелечкино, стр.123

Запись по телефонам: 8 985 881 71 83 8 495 228-01-42

ТРЕБУЮТСЯ

- В МАГАЗИН требуется охранник т, 8916-290-63-41
- МАСТЕР в цех металлических дверей (опыт работы обязателен) з/п 70000руб. тел +7(985) 760-93-89

ОХРАННИКИ
и сотрудники ГБР
т. 8909-971-10-17,
8903-172-91-53

ПОСУДОМОЙЩИЦА
в столовую Геркулес,
т. +7 963 612-20-07

- СВАРЩИК на полуавтомат в цех металлических дверей (опыт работы обязателен) з/п 80000руб. тел +7(985) 760-93-89
- УБОРЩИЦЫ. г. Клин. З/п 26500р. График 2/2. 89055331372

ВСЕ ЧАСТНЫЕ ОБЪЯВЛЕНИЯ
ВЫ МОЖЕТЕ ПОДАТЬ В НАШЕМ ОФИСЕ ПО АДРЕСУ:
ул. Лавровская дорога, дом 27б

ТРЕБУЕТСЯ
ДВОРНИК
(в УК)

4-х часовой раб. день
З/п 20 000 руб.
Клин, ул. Победы, влд. 26

8-965-368-36-29
8-917-504-07-48

ООО «ТОРГОВЫЙ ДОМ»
В магазин строительных материалов дер. Масюгино

ТРЕБУЮТСЯ
ГРУЗЧИКИ з/п от 35 000 руб.
ПРОДАВЕЦ В ОТДЕЛ ХОЗТОВАРЫ з/п от 30 000 руб.

8-968-849-10-82

КЛИНСКИЙ

АО "Мясокомбинат Клинский"
ПРИГЛАШАЕТ МУЖЧИН И ЖЕНЩИН ДЛЯ ТРУДОУСТРОЙСТВА НА СЛЕДУЮЩИЕ ПРОФЕССИИ:

- УБОРЩИК ПРОИЗВОДСТВЕННЫХ И СЛУЖЕБНЫХ ПОМЕЩЕНИЙ (график 2/2-цех и график 5/2)
- ДЕЗИНФЕКТОР (сменный график 2/2)
- ПОДСОБНЫЙ РАБОЧИЙ (график 5/2)
- ГРУЗЧИК (сменный г/р 2/2 и 5/2)
- ОПЕРАТОР АВТОМАТА ПО ПРОИЗВОДСТВУ КОЛБАСНЫХ ИЗДЕЛИЙ (г/р 2/2)
- ФОРМОВЩИК КОЛБАСНЫХ ИЗДЕЛИЙ (г/р 2/2)
- АППАРАТЧИК ТЕРМИЧЕСКОЙ ОБРАБОТКИ МЯСОПРОДУКТОВ (график сменный по 8 часов)
- СОСТАВИТЕЛЬ ФАРША (график сменный по 8 часов)
- КОМПЛЕКТОВЩИК (сменный г/р 2/2)
- МАШИНИСТ РАСФАСОВОЧНО-УПАКОВОЧНЫХ МАШИН (г/р 2/2)
- НАЛАДЧИК ОБОРУДОВАНИЯ В ПРОИЗВОДСТВЕ ПИЩЕВОЙ ПРОДУКЦИИ (г/р 2/2)
- МАШИНИСТ ХОЛОДИЛЬНЫХ УСТАНОВОК, ОБСЛУЖИВАЮЩИХ АММИАЧНО-ХОЛОДИЛЬНЫЕ УСТАНОВКИ (г/р 2/2)
- ПОВАР (график 5/2)
- НАЧАЛЬНИК КОНТРОЛЬНО-РЕВИЗИОННОГО ОТДЕЛА (график 5/2)
- ИНЖЕНЕР – ХИМИК (график 5/2)
- ТЕХНОЛОГ (график 1/3)

По вопросам оплаты труда и трудоустройства обращаться в отдел кадров
с пн. по пт. с 9.00 до 16.00 по адресу:
Московская область, г. Клин, ул. Дурыманова, д. 12
Тел. для справок: 8(499)270-03-54 (доб. 3176), 8(964)539-96-23

СОЦИАЛЬНЫЕ ГАРАНТИИ:
Бесплатное питание в столовой предприятия
Бесплатное предоставление спецодежды
Своевременная выплата заработной платы 2 раза в месяц
Ежегодное прохождение мед. осмотра за счет предприятия
Возможность приобретения продукции компании со скидкой
Доставка сотрудников корпоративным транспортом к месту работы и обратно

УК ООО «ЖК» СРОЧНО ТРЕБУЕТСЯ

ИНЖЕНЕР-СТРОИТЕЛЬ

с опытом работы, з/п по договоренности:

8-968-439-34-99

ООО «2 МК»
приглашает на работу:

ОПЕРАТОР ФОРМАТНО - РАСКРОЕЧНОГО СТАНКА
СЛЕСАРЬ - РЕМОНТНИК
НАЧАЛЬНИК ОТДЕЛА РАЗРАБОТКИ КРОВАТЕЙ
ЭЛЕКТРИК
МАСТЕР ШВЕЙНОГО УЧАСТКА
ОПЕРАТОРЫ станков с ЧПУ
СПЕЦИАЛИСТ ОТДЕЛА РАЗРАБОТКИ МАТРАЦЕВ
КЛАДОВЩИКИ

Дополнительная информация по тел.
8(925)138-78-42
г. Клин, Ленинградское шоссе, 88 км, стр. 3

ЧАСТНОЙ ОХРАННОЙ ОРГАНИЗАЦИИ
ТРЕБУЕТСЯ НА ПОСТОЯННУЮ РАБОТУ

СТАРШИЙ СМЕНЫ ОХРАНЫ
по охране объекта в г. Клин

Требования: Опыт работы в охранной организации, МВД, РОСГВАРДИИ. Удостоверение частного охранника. При отсутствии удостоверения решаем в ходе трудоустройства (медкомиссия оплачивается).
Условия: г/р 1/3 или 2/4. Оформление по ТК РФ. З/п 2 раза/месяц, без задержек.

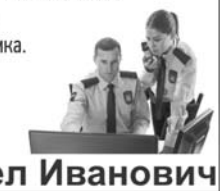

8-915-402-05-66 Павел Иванович

ЖИВОТНОВОДЧЕСКОМУ КОМПЛЕКСУ Клинский район, дер. Большое Щапово

ТРЕБУЮТСЯ ДЛЯ ОБСЛУЖИВАНИЯ КОМПЛЕКСА:

ОПЕРАТОРЫ ПО РАБОТЕ С КРОЛИКАМИ
З/П от 32 000 руб.

Оформление по ТК РФ. Заработная плата стабильная.

8-906-750-54-84

МЫ ДЕЛАЕМ РЕКЛАМУ

г.Клин
Лавровская дорога, д27б
8/49624/2-70-15

ЕЖЕНЕДЕЛЬНЫЙ СКАНВОРД

ОТВЕТЫ НА СКАНВОРД №11

По горизонтали:

Крупа, Всесилие, Табу, Собрат, Стояние, Геркулес, Башкир, Острога, Ампер, Арендатор, Реактор, Алмаз, Каа, Соус, Кварц, Красавица, Депо, Клок, Рожок, Залп, Вилок, Билл, Иволга, Озон, Море, Кадр, Запас, Загс, Лорнет, Тон, Беседа, Ямаха, Безмен, Локация, Шторм, Пончо, Якутка, Игуана, Кросс, Скука, Виток, Смесь, Араб, Наказ, Нрав, Умора, Ауди, Ефремов, Огнемётчик, Агат, Глава.

По вертикали:

Рубашка, Плагиат, Жаркое, Русло, Синьор, Сметана, Мост, Квадроцикл, Субтропики, Термос, Тесёмка, Развалина, Гек, Протез, Раскол, Дакар, Транжира, Сквозняк, Вол, Икота, Параметр, Обоз, Олег, Портал, Образина, Гребешок, Плац, Стая, Скрипач, Любопытство, Тент, Маркс, Хит, Обух, Обои, Мясо, Акр, Икс, Гамбург, Аксиома, Рваньё, Стукач, Казак, Банда, Бриг, Свет, Пава, Мел, Ров.

ПОЛИГРАФИЯ •• ВИЗИТКИ • БУКЛ
СТОВКИ •• КАЛЕНДАРИ • СТИКЕРЫ
ВИЗИТКИ •• БУКЛЕТЫ •• ПОЛИГРАФ
КАЛЕНДАРИ • 8(49624)2-70-15 •
СТИКЕРЫ • ЛИСТОВКИ •• ПЛАКАТЫ
8(49624)2-70-15 • ЛОГОТИПЫ

МЫ ДЕЛАЕМ РЕКЛАМУ
г.Клин
Лавровская дорога, д27б
8/49624/2-70-15

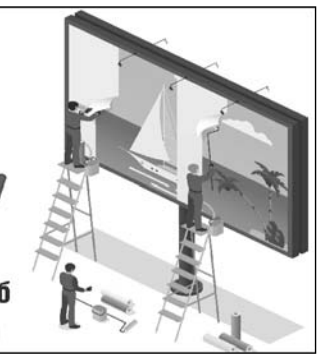

Сувенирная реклама
КАЛЕНДАРИ ВСЕХ ВИДОВ ✦ ЛИСТОВКИ ✦ ПЛАКАТЫ ✦ КРУЖКИ
ВИЗИТКИ 1000 ШТ – Односторонние - 1800руб. Двухсторонние - 2100руб.
г. Клин, ул. Лавровская дорога, д. 27б т. 8-916-414-03-08, 2-70-15

Наружная реклама
ВЫВЕСКИ ФАСАДНЫЕ ✦ ТАБЛИЧКИ ✦ ШТЕНДЕРЫ
ПИЛОНЫ ✦ НАКЛЕЙКИ НА АВТО
г. Клин, ул. Лавровская дорога, д. 27б т. 8-916-414-03-08, 2-70-15

СЛУШАЙТЕ МЕСТНЫЕ НОВОСТИ
в 8:00; 8:30; 9:00; 12:00; 13:30; 15:00; 16:00; 17:00; 18:30; 19:00 по московскому времени
КЛИН ДОРОЖНОЕ 90.6 РАДИО

Газета зарегистрирована в Центральном территориальном управлении Министерства РФ по делам печати,телерадиовещания и средств массовых коммуникаций за ПИ N1-50362.
Тираж 10 000 экз.
Отпечатано в филиал ОАО «ПФОП» «Волоколамская типография»
Адрес: 143600, М.О., г. Волоколамск, ул. Парковая, 9
Заказ N 0884-23 Учредитель - Т.Г. Комарова.
За содержание рекламных объявлений и номера телефонов ответственность несут рекламодатели. Рекламируемые товары и услуги подлежат обязательной сертификации в случаях, предусмотренных Законом.
Перепечатка материалов только с разрешения редакции.
Время подписания в печать: по графику - 18.00 фактически 17.45 31.03.2023
Периодичность раз в неделю

Над номером работали:

Комарова Татьяна Геннадьевна - главный редактор
Тугина Людмила Владимировна - начальник рекламного отдела
Мелкозерова Ольга Викторовна - менеджер по рекламе
Барабанова Светлана Владимировна - менеджер по рекламе
Чадаев Сергей Владимирович - дизайн и верстка

Газета "Рекламная Неделька г. Клин" распространяется бесплатно в почтовые ящики, а также адресно по предприятиям, магазинам и фирмам г. Клин, г. о. Клин.
Адрес редакции и издателя: 141600, Московская обл., г. Клин, Лавровская дорога, 27б
Справки по тел. 8(49624)2-70-15,
E-mail:nedelka-klin@nedelka-klin.ru
Электронная версия газеты доступна на www.nedelka-klin.ru.
16+