ВОЗЬМИ БЕСПЛАТНО

РЕКЛАМНАЯ НЕДЕЛЬКА г. Клин

№ 13 (1787)
10 апреля 2023 года

Рекламная газета
День выхода - Пн
Распространяется бесплатно на территории г. Клин, **г. о. Клин.**

ВИКО ПЛЮС 1997 ИЗДАТЕЛЬСКИЙ ДОМ

Разноска
Расклейка
Размещение рекламы

Изготовление:
• визиток • календарей
• буклетов • листовок

✓ быстро ✓ гарантия
✓ эффективно ✓ дизайн

Г. Клин,
ул. Лавровская дорога, д. 27б
т. 8 (49624) 3-54-11, 2-70-15

ХЛЕБНЫЙ ДВОРИК

ТРЕБУЮТСЯ
• **ПЕКАРИ**
• **ПОВАРА**
ХОЛОДНОГО И ГОРЯЧЕГО ЦЕХА

Мы предлагаем: достойную зарплату и соблюдение ТК РФ.

8-963-771-94-49

" ПотолОК "

БЕСШОВНЫЕ НАТЯЖНЫЕ ПОТОЛКИ НОВОГО ПОКОЛЕНИЯ (Германия, Швейцария)

- Прочнее плёнки в 10 раз
- Установка без нагрева
- Экологически чистые
- Не имеют швов
- Не горят
- Антиаллергенные, идеальны для детских комнат
- Выдерживают минусовую температуру

Тел.: 8-916-7181801 / 8-903-9751938

Адрес: г. Клин, ТЦ «Ямской», 2 этаж, отдел 24 Декор

Столовая ГЕРКУЛЕС

ПРЕДОСТАВЛЯЕТ
услуги по проведению:
- свадебных банкетов
- дней рождения
- юбилеев
- выпускных вечеров
- корпоративов

РИТУАЛЬНЫЕ ОБЕДЫ
ОТДЕЛЬНЫЙ ЗАЛ на 25 мест

8-963-612-20-07, 8-903-274-02-68

Гласс Сервис

ПРОВОДИТ НАБОР В ЦЕХ СТЕКЛООБРАБОТКИ, А ТАК ЖЕ НА ПРОИЗВОДСТВО АЛЮМИНИЕВЫХ КОНСТРУКЦИЙ

КОНТРОЛЕР КАЧЕСТВА цеха стеклообработки
МЕНЕДЖЕР ПО ПРОДАЖАМ стекольной продукции
ОПЕРАТОР ЧПУ на производство AL конструкций
СЛЕСАРЬ-СБОРЩИК AL конструкций

На время обучения график работы 5/2, оклад от 40 000р, после обучения перевод в бригаду со сменным графиком работы 2/2 и выплаты премии за выполнение сменных заданий. Оформление в соответствии с ТК РФ, трансфер, компенсация питания.

8(916)317-89-41 Александр

ИНЖЕНЕР СТРОИТЕЛЬ СО СВОЕЙ БРИГАДОЙ

КОНСУЛЬТАЦИЯ БЕСПЛАТНО

ВЫПОЛНИМ ВСЕ ВИДЫ РАБОТ ИЗ СВОИХ МАТЕРИАЛОВ

КРЫШИ ВСЕХ ВИДОВ / ФУНДАМЕНТЫ
ОТМОСТКИ / ДОМА С НУЛЯ
ВНУТРЕННЯЯ ОТДЕЛКА / БАНИ
ПОДНИМАЕМ ДОМА ДОМКРАТАМИ
МЕНЯЕМ ВЕНЦЫ ПОД ДОМОМ

ПЕНСИОНЕРАМ СКИДКА **30%**

8-909-247-04-70 Андрей
8-962-168-89-99 Александр

Маркет Натяжных Потолков

в связи с расширением производства приглашает

СТАЖЕРА МОНТАЖНИКА
натяжных потолков с личным автомобилем

Мы ищем Энергичных, Адекватных людей, готовых хорошо работать и хорошо зарабатывать, а наша команда профессионалов обучит вас всему мастерству! Гибкий г/р, оплата ГСМ, **з/п — от 85 000 р.**

8-926-991-91-66

ПОЛИГРАФИЯ
ЛИСТОВКИ • ВИЗИТКИ
ПЛАКАТЫ • БАННЕРЫ
КАЛЕНДАРИ ВСЕХ ВИДОВ
т. 8-916-414-03-08

Требуются
РАБОТНИКИ СКЛАДА
З/п от 100 000 р. до вычета налогов

Корпоративный транспорт с городов: Клин, Солнечногорск, Зеленоград

Адрес: Солнечногорский р-н, д. Шелепаново, 152/2
8 985 423 06 96

МИРАТОРГ

АО «СОЛНЕЧНОГОРСКИЙ МЕХАНИЧЕСКИЙ ЗАВОД»
ПРИГЛАШАЕТ НА ПОСТОЯННУЮ РАБОТУ:

- **СБОРЩИЦ ИЗДЕЛИЙ** машинных операций (швея-мотористка) (возможен прием ученика) з/п от 30 500 руб (ученика на период обучения), з/п сборщика изделий 5 разряда от 56 700 руб
- **ПРОГРАММИСТА 1С** з/п по договоренности
- **СПЕЦИАЛИСТА** по закупкам з/п от 50 400 руб.
- **НАСТИЛЬЩИКА** тканей (ученика) з/п 45 100 руб.
- **СЛЕСАРЯ-ИНСТРУМЕНТАЛЬЩИКА** з/п от 64 800 руб.
- **КОМПЛЕКТОВЩИКА** материалов и кроя з/п от 44 900 руб.
- **ИНЖЕНЕРА-СТРОИТЕЛЯ** з/п от 51 650 руб.
- **ЭКОНОМИСТА** по финансовой работе з/п от 51 350 руб.
- **РУКОВОДИТЕЛЯ** группы логистики з/п от 61 180 руб.
- **КОНТРОЛЕРА** измерительных приборов и специального инструмента з/п от 47 700 руб.

Ждем Ваших резюме на эл. почту: personnel@aviaspas.ru

Адрес: г. Солнечногорск, ул. Набережная, дом 2
8-495-994-10-28 (доб 279)

ВСЕ ЧАСТНЫЕ ОБЪЯВЛЕНИЯ
ВЫ МОЖЕТЕ ПОДАТЬ В НАШЕМ ОФИСЕ ПО АДРЕСУ:
ул. Лавровская дорога, дом 27б

НАКЛЕЙКИ
с логотипом фирмы
именные

на капот, двери и т.д.
На Ваш вкус и выбор

8(49624)2-70-15

Сувенирная реклама

КАЛЕНДАРИ ВСЕХ ВИДОВ ✦ ЛИСТОВКИ ✦ ПЛАКАТЫ
ИМЕННЫЕ:
К ЮБИЛЕЮ
КО ДНЮ РОЖДЕНИЯ

ВИЗИТКИ 1000 ШТ
Односторонние - 2 100руб.
Двухсторонние - 2 520руб.

г. Клин, ул. Лавровская дорога, д. 27б
т. 8 (49624)2-70-15

СЛУШАЙТЕ МЕСТНЫЕ НОВОСТИ

в 8:00; 8:30; 9:00; 12:00; 13:30; 15:00; 16:00; 17:00; 18:30; 19:00 по московскому времени

КЛИН ДОРОЖНОЕ 90.6 РАДИО

ИСТОРИЯ ПОСЁЛКА Х ОКТЯБРЯ. ЧАСТЬ 2

(Окончание. Начало в Клинская Неделя№11 от 30.03.2023)

Перед войной в 1939 году открылся мясокомбинат, который и после окончания войны называли более прозаично - «бойня». В то время не особенно озадачивались вопросами экологии - «не до жиру - быть бы живу» и потому ручей Дьяконовский, впадающий в реку Сестра, нёс в неё воду кроваво-красного цвета.

После освобождения Клина 15 декабря 1941 года в городе начались восстановительные работы. Буквально в первые недели были ликвидированы немецкие захоронения в городской черте, возле Торговых рядов, у школы № 4, возле Успенской церкви на ул. Крестьянская и в частном секторе. После эксгумации, останки были вывезены через поселок Х Октября и захоронены рядом с Золинской дорогой в лесу. Позднее, уже в 60-е годы, для работников кирпичного завода вблизи этого места, были выделены земельные участки для садовых участков, которые в настоящее время называются садоводческим товариществом «Дружба».

В 1948 году на посёлке открылась четырехклассная школа № 7, а в 1958 году семилетняя школа № 11.

В послевоенное время посёлок начал расширяться, в город потянулись люди из разрушенных деревень. Появились новые улицы и новые предприятия - «Райклинпитание» со складами овощей и квасной пункт в районе Напруговской дороги, где в огромных чанах квасили капусту. Предприятие «Райклинпитание» входило в городской трест столовых. На своих площадях наладило выпечку печенья и изготовление конфет.

В конце ул. Горького возле леса разместилось предприятие «Горкомхоза». В первое время там было много лошадей и имелся собственный покос, через дорогу - хранилище для сена. В конце улицы Лесопарковая открылся филиал завода «Лаборприбор» по выпуску лабораторной посуды.

На посёлке долгое время был только один продуктовый магазин.

Отработанные глиняные карьеры городские власти начали использовать как свалку мусора и самая первая из них находилась напротив «Горкомхоза», а после её заполнения свалка переместилась в сторону посёлка ЗРК, на Алексинском карьере в то время ещё шла добыча песка.

Посёлок в конце улицы Лесопарковая, где в дальнейшем разместится пятое отделение совхоза «Слободской» с овощеводческим и птицеводческим хозяйством, назывался - ЗРК и возможно это название было связано с пленными венграми, которых после освобождения города привлекли для восстановления кирпичного завода, а затем и для работы на нём. Их жилой барак располагался возле леса, невдалеке от добычных карьеров. Поэтому вполне вероятно, что в документах это место проходило как место расположения Заводской Рабочей Команды - З.Р.К. Но уже в 1955 году последние венгры покинули СССР, а это место заняли другие прибывшие работники.

Для всех мальчишек посёлка, общепринятым местом сборов и игр была поляна в лесу в конце Талицкого проезда. Здесь играли в футбол, «расшибок», качались на тарзанках, жгли костры и пекли картошку.

В 50-60 годы все склоны оврагов, пустырей и даже охранная зона ЛЭП были засажены картофелем. В середине 60-х годов на этой поляне было сооружено здание лесничества, а в последствии «Лесхоза».

Также посёлок Х Октября был славен тем, что всё теплое время года здесь паслось городское коровье стадо. Пастух дядя Гриша с самого раннего утра собирал от жителей на городских улицах на выпас коров и гнал стадо в лес по улице Горького. Вечером стадо возвращалось в город и по мере прохождения по улицам бурёнки разбирались хозяевами на вечернюю дойку.

В середине 40-х годов в Клину начало работу пассажирское автохозяйство – ПАХ. В конце августа 1945 года первые машины, приспособленные для перевозки людей, повезли первых пассажиров с Советской площади до поселка 31 Октября. Затем начали открываться для перевозок и другие маршруты, и на посёлке Х Октября были реализованы три маршрута: № 3,11 и 12. И поехали по посёлку красно-желтые автобусы ЗИС-155 с кондуктором на боковом сиденье. Оплата за проезд в то время была зональная и только с 1961 года стоимость проезда установилась для всех маршрутов одинаковой - 5 копеек. Автобусы частенько, особенно в зимнее время, не могли осилить подъём на пос. Х Октября от Дмитровского моста и пассажирам приходилось буквально выталкивать автобус до самого магазина наверху.

Материал Владимира Никанорова

КРАСНАЯ УТКА В КЛИНУ

В Сестрорецком парке, на водной глади реки Сестры, появились удивительные и красивые птицы. Они плавают и питаются вместе с дикими утками. Это – утка огарь или красная утка.

Красная утка - это неприхотливая в уходе птица, хотя многие птицеводы ошибочно считают её требовательной из-за внешнего вида. Изначально они проживали в пустынных районах Африканского континента. Небольшая популяция была замечена на территории Центральной и Средней Азии во время миграции птиц. Они долетали и селились в провинциях Китая, Индии и Тайваня.

В Москву красная утка попала относительно недавно. В начале XX века несколько особей были доставлены в Московский зоопарк, где они быстро адаптировались и стали очень активно размножаться. После того как им перестали подрезать крылья, несколько особей совершили побег и отправились осваивать водоемы многочисленных парков. Благодаря своему непугливому нраву они быстро прижились в городской среде и теперь служат естественным украшением прудов и озер.

Голос птиц совсем не похож на кряканье и не характерен для утиных представителей. Он напоминает гусиный гогот – низкий, грубый, переходящий в ослиный рёв. Самки издают более резкие протяжные звуки.

Среди характерных особенностей отмечают: голова и область шеи светлее остального туловища – перья окрашены в охру, но встречаются и птицы с бело-окрашенной головой. Клюв, лапы и хвост – чёрные. Хвостовые перья могут отливать красивым тёмно-зелёным цветом. Нижняя часть крыльев практически белая. Это хорошо можно увидеть, когда птица находится в полёте. В брачный период самка не переодевается. Её украшением в это время служат только небольшие белые пятна в области глаз. Самец, напротив, настоящий франт. Рыжеватые перья у него становятся более яркими, а шею окольцовывает узенький браслет из чёрных перьев. Молодняк от взрослых представителей отличается только более тусклой окраской перьев. С возрастом окраска оперения приобретает большую насыщенность и яркость.

Огарь –всеядная птица. В его рационе присутствует как растительная, так и животная пища, которую он находит на суше и воде. Весной основным кормом являются многочисленные семена и молодые побеги. Летом, после появления птенцов, утка отправляется в поисках пищи богатой протеинами. Она ловит возле водоёмов насекомых, в воде – лягушек, мелкую рыбешку, лакомится рачками и моллюсками.

Вот такая интересная утка появилась в клинском русле реки Сестры. Выходите на прогулку и посмотрите на это красочное чудо природы.

Василий Кузьмин

СТРОИТЕЛЬСТВО

• КРЫШИ любой сложности утепление сайдинг заборы доставка материалов, замер и расчет 8-903-748-44-63
• ПЕСОК ПГС, торф, навоз, земля - КАМАЗ, ЗИЛ,Юрий, т, 8-903-297-70-81
• САЙДИНГ утепление, водосток, замер, доставка, 8903-748-44-63
• СТРОИМ дома бани сайдинг любой сложности фундаменты заборы кирпичная кладка отделка любой сложности весь спектр услуг 8-903-288-65-37
• ТОРФ навоз, земля - ЗИЛ, КАМАЗ Александр, т, 8-905-761-85-85

ООО «ПРОФБУРВОД»
БУРЕНИЕ СКВАЖИН
ГАРАНТИЯ до 10 лет
• ВОДОСНАБЖЕНИЕ ПОД КЛЮЧ
• АВТОНОМНАЯ КАНАЛИЗАЦИЯ
• СЕПТИКИ
КАЧЕСТВО, ГАРАНТИЯ
8-800-222-55-30 (звонок по РФ бесплатный)
8(906)650-67-68
profburvod.ru

ТЕПЛИЦЫ
оцинкованный или стальной профиль 20х20 мм 30х30 мм 40х20 мм
с качественным поликарбонатом SELLEX
АКЦИЯ ВЫГОДНО!
2 х 4 м - от 16 500 р.
3 х 4 м - от 17 900 р.
3 х 6 м - от 21 500 р.
3 х 8 м - от 26 000 р.
а также теплицы шириной 2,5 м
БЕСПЛАТНАЯ ДОСТАВКА ДО 20 КМ
Весь ассортимент на сайте: теплицы-навесы.рф
8-925-839-14-17 ☎ 8-903-161-98-57

КОЛОДЦЫ
круглый год
ЧИСТКА
РЕМОНТ
УГЛУБЛЕНИЕ
ВОДОПРОВОД
КАНАЛИЗАЦИЯ
СЕПТИКИ
ДОСТАВКА КОЛЕЦ
☎ 8-905-751-91-51

ПРОДАМ
новые автошины грузовые размер 7.50 R15
8(977)264-87-39

ГРУЗОПЕРЕВОЗКИ
ТЕНТЫ, ФУРГОНЫ 10-90 куб., 1- 20 тонн
■ КВАРТИРНЫЙ ПЕРЕЕЗД ■ РАЗОВЫЕ ПЕРЕВОЗКИ
ЗАКЛЮЧЕНИЕ ДОГОВОРОВ, ОПЛАТА НАЛ, БЕЗНАЛ
8-909-968-92-44, 8-916-230-60-08, shelko07@list.ru

ВСЕ ЧАСТНЫЕ ОБЪЯВЛЕНИЯ
ВЫ МОЖЕТЕ ПОДАТЬ В НАШЕМ ОФИСЕ ПО АДРЕСУ:
ул. Лавровская дорога, дом 27б

АВТОКРАНЫ
до 31 метра
АВТОВЫШКА
до 22 метров
8-910-453-06-94

СПЕЦТЕХНИКА
- Экскаватор-погрузчик CAT + гидромолот + узкий ковш + ЯМОБУР
- Экскаватор гусеничный CAT, 1 куб.
- Экскаватор колесный 1 куб.
- Автокран 25 т, 22 м
- Открытый полуприцеп 13 м, 25 т
- Бульдозер CAT 5M (12 т)
- Самосвалы от 1 до 30 куб., вездеход
- Бульдозер CAT D6R (22 т)
- Трал 26 т
www.karer-klin.ru
e-mail: myset1@yandex.ru
ЩЕБЕНЬ, ПЕСОК, ПГС
Доставка от 1 куба
Вывоз строительного мусора
8 (49624) 6-10-88
8 (903) 596-52-81
Форма оплаты любая

КРАН-МАНИПУЛЯТОР
борт 8м - 15 тонн / стрела 21м - 10 тонн
ЭКСКАВАТОР - ПОГРУЗЧИК
планировка участка, копка котлованов, траншей
ГИДРОМОЛОТ / АВТОВЫШКА 22м
САМОСВАЛЫ SCANIA 22м³ (5 единиц)
ДОСТАВКА: песок, щебень, ПГС
8(966)074-12-10

НЕДВИЖИМОСТЬ Сниму

• СНИМУ т. 8-963-771-47-77.

НЕДВИЖИМОСТЬ Сдам

• КВАРТИРУ т. 8-963-772-15-52.

УСЛУГИ / РАЗНОЕ

• АРЕНДА спецтехники любые виды земляных работ 8915-009-30-15

ГРУЗОПЕРЕВОЗКИ 24 часа, кроме понедельника т.8(977)264-87-39. Александр.

• МАСТЕРСКАЯ ПО ремонту холодильников т.8-903-522-69-60
• РЕМОНТ и установка стиральных и посудомоечных машин 8-985-251-05-73
• РЕМОНТ стиральных машин. т. 8-916-182-75-82
• РЕМОНТ холодильников и стиральных машин на дому. Гарантия. Выезд по району, 8906-550-0612
• РЕПЕТИТОР русского и английского языков для детей 8903-674-7516
• УНИЧТОЖЕНИЕ тараканов, клопов 89253563307

ПРОДАМ разное

• ДРОВА березовые, колотые, т. 8-967-108-00-75
• ПРОДАМ коляску-люльку эксп. 1 раз цвет бордо пр-во Польша ц. 15000тр.8903-264-7280

КУПЛЮ разное

• КУПЛЮ старинные: иконы и картины от 60 тыс. руб., книги до 1940г., статуэтки, столовое серебро, сервизы, золотые монеты, буддийские фигуры, знаки, самовары, колокольчики, старинные ювелирные украшения, Тел.8-920-075-40-40

ОМВД России по городскому округу Клин объявляет о наборе на службу

ОМВД России по г.о. Клин приглашает на службу мужчин до 35 лет, отслуживших в армии и имеющих образование не ниже среднего на следующие должности:
- полицейский патрульно-постовой службы полиции – зарплата от 50 000 рублей;
-полицейский-водитель патрульно-постовой службы полиции – зарплата от 50 000 рублей;
- участковый уполномоченный полиции - зарплата от 55 000 рублей;
- оперуполномоченный Отдела уголовного розыска - зарплата от 53 000 рублей;
- полицейский Изолятора временного содержания - зарплата от 35 000 рублей;
- помощник оперативного дежурного Дежурной части - зарплата от 45 000 рублей;
- дознаватель Отдела дознания - зарплата от 50 000 рублей.

Сотрудникам предоставляется полный социальный пакет, кроме того, имеется ряд дополнительных льгот:
- ежегодный отпуск от 30 до 60 суток;
- 100% оплата отпуска по болезни;
- бесплатное страхование жизни и здоровья;
- возможность поступления в учебные заведения системы МВД. Обучение бесплатно.

По всем вопросам обращайтесь в Отдел кадров ОМВД и по телефону: 8-496-242-02-87.

Пресс-служба ОМВД России по г.о. Клин Н.А. Полякова

Наружная реклама
ВЫВЕСКИ ФАСАДНЫЕ ✦ ТАБЛИЧКИ ✦ ШТЕНДЕРЫ
ПИЛОНЫ ✦ НАКЛЕЙКИ НА АВТО
г. Клин, ул. Лавровская дорога, д. 27б т. 8-916-414-03-08, 2-70-15

СЛУШАЙТЕ МЕСТНЫЕ НОВОСТИ
в 8:00; 8:30; 9:00; 12:00; 13:30; 15:00; 16:00; 17:00; 18:30; 19:00 по московскому времени
КЛИН ДОРОЖНОЕ 90.6 РАДИО

ОН СУМЕЛ ДОНЕСТИ ДО НАС

Эта лекция о клинском дореволюционном фотографе Василии Андреевиче Беликове была проведена для отделения активного долголетия в ГБУ СОМО «КЦСОР «Клинский» краелюбом Василием Кузьминым. Нам она показалась настолько интересной, что мы решили вынести ее на суд читателя, тем более что в 2024 году у В. А. Беликова юбилей – 145 лет со дня рождения. Лекция подготовлена на основе работ краеведов Льва Шамиса и Юлии Малашенко.

Василий Андреевич родился в городе Клину Московской губернии. Крестили его в местном Троицком соборе. Таинство совершал священник Павел Воскресенский. Отец мальчика, Андрей Васильевич, отставной унтер- офицер (каптенармус), умер рано. За матерью, мещанкой Александрой Васильевной Беликовой, в 1899 году в городе числился дом на Купеческой улице (ныне - улица Ленина). У Василия были сестра Валентина и брат Федор, с которыми он тесно общался всю жизнь.

В. А. Беликов окончил шесть классов городской школы. Учился в одном классе с Александром Орловым – сыном клинского заводовладельца Василия Григорьевича Орлова. Трудовую деятельность начал конторским служащим у Панкратова. Затем (1901) его призвали на три года в армию, где он служил писарем. Возвратившись домой, «работал фотографом в Москве в фирмах «Бернштейн» и «Светопись» до 1910 года». Под вывеской «Светопись» в 1890-х годах существовал фотосалон на Пречистенском (ныне – Гоголевский) бульваре. Что было с этим ателье в начале XX века, мы также не знаем. Кроме того, в 1907-1908 годах в Москве выходил журнал «Светопись». В издании подробно рассматривалась техника работы с фотоаппаратом, обсуждались вопросы авторского права. Вероятно, фотограф Беликов его читал.

В январском номере 1908 года журнал «Светопись» сообщал об открытии в Москве «ряда кинематографических театров». Новый вид искусства быстро завоевывал популярность; в конце концов им увлекся и В. А. Беликов, решивший открыть синематограф в родном Клину. 23 августа 1911 года он пишет начальнику 8-го отделения железнодорожной станции Клин письмо с просьбой о разрешении устроить подобное заведение в здании при паровозном депо, чтобы уже в зимний сезон 1911-1912 годов начать показывать фильмы. Процент с дохода предполагалось отчислять одному из клинских учебных заведений. Помещение к тому моменту успели практически полностью приспособить под кинотеатр – устроили печное отопление и освещение, оснастили сцену, спланировали потоки зрителей.

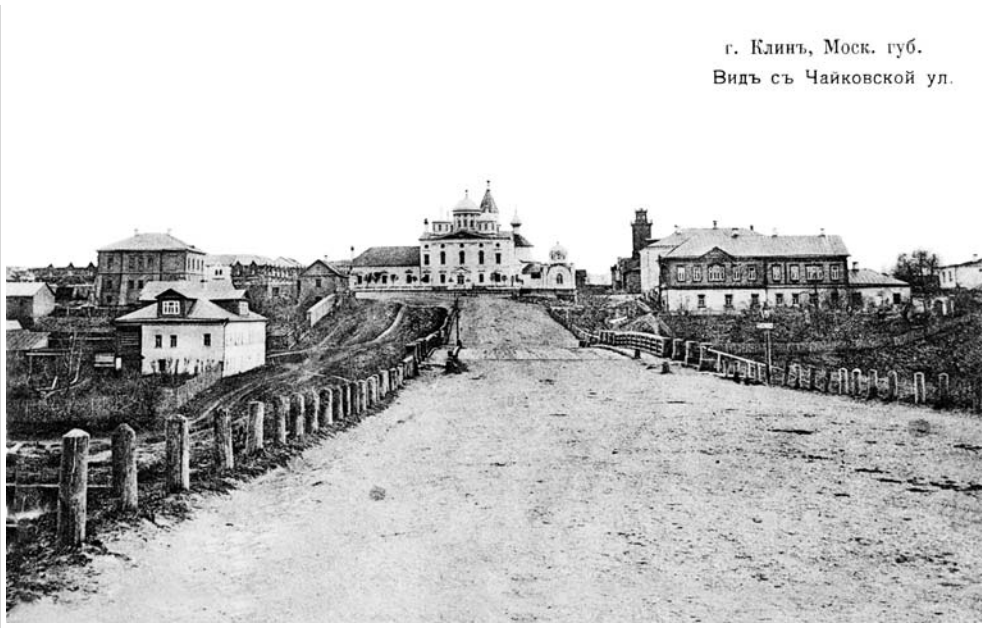

Прошение В.А. Беликова «с двумя гербовыми марками по 70 коп. и каталогом картин» ходило по инстанциям долгие девять месяцев. Все ответственные лица дали согласие, оставалось дождаться одобрения специальной комиссии. Ожидание затягивалось. Наконец 16 марта 1912 года сами служащие станции, желая ускорить принятие окончательного решения, направили в Строительное отделение Московского губернского правления просьбу: «Сеансы предполагались на Пасхальной неделе, не откажите в командировке техника в конце этой недели или в первых двух днях следующей». Просьба была удовлетворена, и 21 марта в Клин выехал А. М. Гуржиенко. Дорога была ему оплачена. Антон Михайлович освидетельствовал здание депо и отметил в рапорте: «Я никаких препятствий к открытию сеансов в этом помещении не усматриваю».

Однако официально разрешение на «устройство кинематографических сеансов в здании бывших товарных мастерских станции| Клин» пришло только 21 мая 1912 года. Пропустив из-за бюрократических проволочек зимний сезон, В.А. Беликов, видимо, обиделся на чиновников и получать документ «категорически отказался». А тем временем летний синематограф удалось организовать Клинскому пожарному обществу – конкуренту Василия Андреевича.

В феврале 1907 года он открыл книжный магазин в Твери. Поскольку Василий Андреевич работал тогда еще в Москве, он не мог одновременно вести дела в другом городе, поэтому брал себе в помощники «ответственных лиц». Судя по документам канцелярии тверского губернатора, магазин просуществовал всего несколько месяцев.

Сохранился печатный оттиск на одном из писем В. А. Беликова. Там указано, что в Клину на Купеческой улице Василий Андреевич держал фотоателье, при котором состоял магазин, где можно было приобрести «рамы, картины, игрушки, фейерверки, газеты, журналы» и прочее.

Беликов активно снимал. На карточках указывались имя и фамилия автора, что помогло потом атрибутировать работы (к сожалению, недатированные). В 1911 году «Контрагентство А. С. Суворин и К°» купило его негативы с видами Твери, начав выпуск открыток. С 1912 года выполненные им фотографии Клина использовались другими компаниями, в том числе «Фототипией Шерер, Набгольц и К°». Суворинская фирма город Клин на открытках, переиздавала карточки с видами Клин Фотограф В. А. Беликов не менее пяти раз (1912-1917).

Не оставляя своей мечты, Василий Андреевич решил открыть синематограф в собственном доме в центре города. Причем он хотел, чтобы здание освещалось не керосиновыми лампами, а электричеством. Вероятно, в дело были пущены полученные от А. С. Суворина средства. 12 августа 1913 года в Строительное отделение Московского губернского правления от клинского мещанина В. А. Беликова поступила просьба разрешить реализацию этого проекта. Принадлежавший Беликову довольно большой земельный участок располагался на углу Купеческой улицы и Семейкина переулка (ныне – Театральная улица). Здание, возведенное под синематограф, занимало больше половины владения, прилегая длинной стороной с окнами и

ОБЛИК СТАРИННОГО ГОРОДА

дверями к переулку. Торцевой балкон выходил на Купеческую улицу. Кроме того, на участке стояли два дома поменьше, один из которых, с пристроенными по старинке сенями и сараем, вероятно, являлся родительским. К просьбе В.А. Беликов приложил пояснительную записку к схеме электрического освещения театра. Источником электроэнергии должна была служить динамо-машина «с расходом действительных лошадиных сил 5,15, с числом оборотов в минуту 1600». Ответственность за технические работы возлагалась на московского инженера-строителя Я.Я. Долматова, выпускника Императорского Московского инженерного училища. В августе 1914 года здание освидетельствовал уже знакомый нам А. М. Гуржиенко.

«Разрешение на открытие электротеатра» Беликов получил 15 сентября, но воспользоваться им не успел, поскольку был мобилизован. Служил он опять же писарем. В апреле 1917 года после боев на Румынском фронте попал в Московскую городскую больницу имени К.Т. Солдатенкова (ныне – Боткинская). В отсутствие хозяина кинотеатр исправно функционировал – супруга В.А. Беликова сдала здание в аренду некоему «Рожкову, который достал и установил киноаппарат».

Кинотеатр посещали «студенты-реалисты, курсистки, гимназистки, офицеры, купцы, интеллигенты, рабочие, приказчики, дамы света, модистки, чиновники». Порой случались казусы. Например, 1 ноября 1914 года пятнадцатилетний Алексей Орлов столкнулся здесь со своим преподавателем А. С. Погодиным. Посещение учащимися подобных заведений «без разрешения» тогда запрещалось. На приказание уйти молодой человек никак не отреагировал, за что позже «был оставлен [после занятий] на 2 часа с сообщением родителям». Сеансы сопровождались «музыкой, голосом диктора за кадром», «перед началом играл небольшой любительский оркестр».

Василий Андреевич вернулся с фронта больным, но продолжал работать, получив «временное трудовое свидетельство для буржуазии». Летом 1918 года жена «выразила твердое желание развестись», «взяв принесенное при вступлении брак приданое и разделив по общему согласию все без исключения остальное имущество, нажитое совместными трудами». Беликов согласился, но при условии: «Где бы наш сын ни находился, каждому из нас предоставляется право навещать его». Также он уточнил: если жена «не найдет возможность воспитывать сына при себе, то отец имеет право взять его». Так через полгода и случилось.

В.А. Беликов, не имея заработка, сдавал жильцам две комнаты в своем доме на улице Ленина (бывшей Купеческой), распродавал имущество («меховое пальто, сапоги, костюм и проч.»). В октябре 1918 года он зарегистрировался на бирже труда и получил по состоянию здоровья право на пенсию. В марте 1919-го Василий Андреевич встретил фронтового друга, который «ввиду его (Беликова. - Ю. М.) тяжелого и безвыходного положения» предложил однополчанину «как опытному канцеляристу» «должность секретаря в отделе социального обеспечения».

В 1929 году Василий Андреевич занял должность счетовода на расположенном в Сходне стекольном заводе, который возглавлял Н. В. Орлов (младший брат упомянутого выше А. В. Орлова).

После 1931 года трудился счетоводом же в разных учреждениях, в том числе в сходненской школе № 1.

В ноябре 1941-го, когда немцы подходили к Москве, он высказался о нецелесообразности начинать ремонт школьного здания в преддверии возможных вражеских артобстрелов. Некие недоброжелатели сообщили о его «пораженческих настроениях» в «органы», припомнив заодно, что Беликов «свой железобетонный дом отдал под кинотеатр», намереваясь «наживать капитал».

7 декабря 1941 года Василия Андреевича арестовали, а 12 декабря осудили на семь лет исправительно-трудовых работ. Дальнейшая его судьба пока неизвестна. В 2001 году он был реабилитирован. Справка о реабилитации, за которой так никто и не явился, до сих пор остается в архиве.

Основанный В.А. Беликовым кинотеатр до 1975 года назывался «Авангард», после - «Гайдаровец». Закрылся в 1992 году, ныне здание сдается в аренду.

Вот такая историческая биография уникального и творческого человека Василия Андреевича Беликова оставившего нашему поколению множество дореволюционных фотографий видов города.

Во время празднования дня города Клин, в 2017 году, многие автобусные остановки были украшены снимками, сделанными, более века назад Василием Андреевичем Беликовым. Выполненные им снимки Клина и Твери сегодня являются единственной исторической документальной фотографией данных городов. Но это далеко не все заслуги Василия Андреевича, в биографии которого по-прежнему остается много не проясненного.

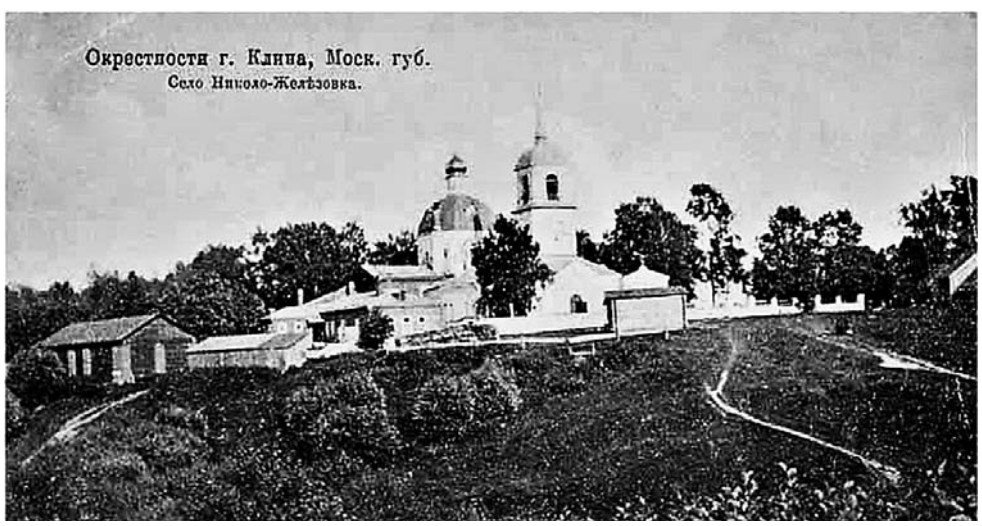

Василий Кузьмин, лекция была подготовлена по материалам Льва Шамиса и Юлии Малашенко, фото Екатерины Мишуниной и уникальные снимки из архива Василия Андреевича Беликова

ХЛЕБНЫЙ ДВОРИК

ТРЕБУЕТСЯ

ПОВАР-УНИВЕРСАЛ

В СТОЛОВУЮ

Мы предлагаем: достойную зарплату и соблюдение ТК РФ.

8-963-771-94-49

НАКАЛ® оборудование для термообработки

Компания «Накал» - лидер в производстве термооборудования приглашает на постоянную работу в город Солнечногорск:

СВАРЩИКА
СЛЕСАРЯ
ФУТЕРОВЩИКА-КАМЕНЩИКА
ЭЛЕКТРОМОНТАЖНИКА
ИНЖЕНЕРА-ЭЛЕКТРИКА
ИНЖЕНЕРА-КОНСТРУКТОРА
КЛАДОВЩИКА

Официальное трудоустройство, достойная заработная плата.

ПОДРОБНОСТИ ПО ТЕЛЕФОНУ: 8-965-225-06-65

ТРЕБУЕТСЯ НА ПОСТОЯННУЮ РАБОТУ

ВОДИТЕЛЬ кат «С» с опытом работы

Работа на контейнеровозе по г. Клин, г/р 5/2, з/п от 60 000 руб.

8-904-005-04-17

ПОЛИГРАФИЯ

ЛИСТОВКИ • ВИЗИТКИ
ПЛАКАТЫ • БАННЕРЫ
КАЛЕНДАРИ ВСЕХ ВИДОВ

т. 8-916-414-03-08

в цех металлических дверей

ТРЕБУЕТСЯ

МАСТЕР

ОПЫТ РАБОТЫ ОБЯЗАТЕЛЕН

з/п 70 000 руб.

8(985)760-93-89

В КАФЕ - ОТЕЛЬ «КАЮТ КОМПАНИЯ»

ТРЕБУЮТСЯ

АДМИНИСТРАТОР В ГОСТИНИЦУ

ОФИЦИАНТЫ В КАФЕ

ОТСУТСТВУЮТ ВОЗРАСТНЫЕ ОГРАНИЧЕНИЯ

8(903)523-86-16

КОНДИТЕРСКОЙ Сладкий орешек ФАБРИКЕ

ТРЕБУЮТСЯ

ОПЕРАТОР АВТОМАТИЧЕСКИХ И ПОЛУАВТОМАТИЧЕСКИХ СТАНКОВ И УСТАНОВОК

Техническое образование и опыт работы по наладке производственного оборудования от 1 года обязателен. Сменный график работы.

зарплата от 5 200 руб./за смену

ОПЕРАТОР ПРОИЗВОДСТВЕННОГО УЧАСТКА

(можно без опыта работы, график сменный)

зарплата от 3 000 руб./смена

СЛЕСАРЬ-РЕМОНТНИК

зарплата 54 000 руб., пятидневная рабочая неделя (выходные суббота и воскресенье)

МЫ ПРЕДЛАГАЕМ:

Стабильную зарплату. Бесплатное питание. Сменный график работы (дневные и ночные смены). Оформление по ТК РФ.

ДОСТАВКА ИЗ:

г. Солнечногорск, г. Клин, г. Высоковск

Собеседования проводятся Пн-Пт с 07:00 до 11:00

НАШ АДРЕС: г.о.Солнечногорск, д.Мелечкино, стр.123

Запись по телефонам: 8 985 881 71 83 8 495 228-01-42

ТРЕБУЕТСЯ

ДВОРНИК (в УК)

4-х часовой раб. день
З/п 20 000 руб.
Клин, ул. Победы, влд. 26

8-965-368-36-29
8-917-504-07-48

ТРЕБУЮТСЯ

• В ЗАО ВОДОКАНАЛ УБОРЩИК офисных помещений
т. 8-963-661-46-75

• В МАГАЗИН требуется охранник т, 8916-290-63-41

• МАСТЕР в цех металлических дверей (опыт работы обязателен) з/п 70000руб.
тел +7(985) 760-93-89

ОХРАННИКИ и сотрудники ГБР
т.8909-971-10-17,
8903-172-91-53

ПОСУДОМОЙЩИЦА
в столовую Геркулес,
т. +7 963 612-20-07

• СВАРЩИК на полуавтомат в цех металлических дверей (опыт работы обязателен) з/п 80000руб.
тел +7(985) 760-93-89

ВСЕ ЧАСТНЫЕ ОБЪЯВЛЕНИЯ
ВЫ МОЖЕТЕ ПОДАТЬ В НАШЕМ ОФИСЕ ПО АДРЕСУ:
ул. Лавровская дорога, дом 27б

ООО «ТОРГОВЫЙ ДОМ»

В магазин строительных материалов дер. Масюгино

ТРЕБУЮТСЯ

ГРУЗЧИКИ з/п от 35 000 руб.

ПРОДАВЕЦ В ОТДЕЛ ХОЗТОВАРЫ з/п от 30 000 руб.

8-968-849-10-82

КЛИНСКИЙ

АО "Мясокомбинат Клинский"

ПРИГЛАШАЕТ МУЖЧИН И ЖЕНЩИН ДЛЯ ТРУДОУСТРОЙСТВА НА СЛЕДУЮЩИЕ ПРОФЕССИИ:

- УБОРЩИК ПРОИЗВОДСТВЕННЫХ И СЛУЖЕБНЫХ ПОМЕЩЕНИЙ (график 2/2)
- ДЕЗИНФЕКТОР (сменный график 2/2)
- ДВОРНИК (график 5/2)
- ГРУЗЧИК (сменный г/р 2/2 и 5/2)
- ОПЕРАТОР АВТОМАТА ПО ПРОИЗВОДСТВУ КОЛБАСНЫХ ИЗДЕЛИЙ (г/р 2/2)
- ФОРМОВЩИК КОЛБАСНЫХ ИЗДЕЛИЙ (г/р 2/2)
- АППАРАТЧИК ТЕРМИЧЕСКОЙ ОБРАБОТКИ МЯСОПРОДУКТОВ (график сменный по 8 часов)
- СОСТАВИТЕЛЬ ФАРША (график сменный по 8 часов)
- КОМПЛЕКТОВЩИК (сменный г/р 2/2)
- МАШИНИСТ РАСФАСОВОЧНО-УПАКОВОЧНЫХ МАШИН (г/р 2/2)
- НАЛАДЧИК ОБОРУДОВАНИЯ В ПРОИЗВОДСТВЕ ПИЩЕВОЙ ПРОДУКЦИИ (г/р 2/2)
- МАШИНИСТ ХОЛОДИЛЬНЫХ УСТАНОВОК, ОБСЛУЖИВАЮЩИХ АММИАЧНО-ХОЛОДИЛЬНЫЕ УСТАНОВКИ (г/р 2/2)
- ПОВАР ПРОИЗВОДСТВЕННОЙ СТОЛОВОЙ (график 5/2)
- НАЧАЛЬНИК КОНТРОЛЬНО-РЕВИЗИОННОГО ОТДЕЛА (график 5/2)
- ИНЖЕНЕР – ХИМИК (график 5/2)
- ТЕХНОЛОГ (график 1/3)
- БУХГАЛТЕР (график 5/2)
- СЕКРЕТАРЬ РУКОВОДИТЕЛЯ (график 5/2)

По вопросам оплаты труда и трудоустройства обращаться в отдел кадров с пн. по пт. с 9.00 до 16.00 по адресу:
Московская область, г. Клин, ул. Дурыманова, д. 12
Тел. для справок: 8(499)270-03-54 (доб. 3176), 8(964)539-96-23

СОЦИАЛЬНЫЕ ГАРАНТИИ:
Бесплатное питание в столовой предприятия
Бесплатное предоставление спецодежды
Своевременная выплата заработной платы 2 раза в месяц
Ежегодное прохождение мед. осмотра за счет предприятия
Возможность приобретения продукции компании со скидкой
Доставка сотрудников корпоративным транспортом к месту работы и обратно

МЫ ДЕЛАЕМ РЕКЛАМУ

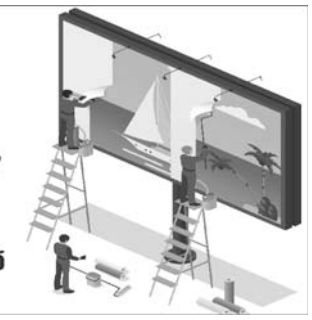

г.Клин
Лавровская дорога, д27б
8/49624/2-70-15

ООО «2 МК»
приглашает на работу:

ОПЕРАТОР ФОРМАТНО - РАСКРОЕЧНОГО СТАНКА
СЛЕСАРЬ - РЕМОНТНИК
НАЧАЛЬНИК ОТДЕЛА РАЗРАБОТКИ КРОВАТЕЙ
ЭЛЕКТРИК
МАСТЕР ШВЕЙНОГО УЧАСТКА
ОПЕРАТОРЫ станков с ЧПУ
СПЕЦИАЛИСТ ОТДЕЛА РАЗРАБОТКИ МАТРАЦЕВ
КЛАДОВЩИКИ

Дополнительная информация по тел.
8(925)138-78-42
г. Клин, Ленинградское шоссе, 88 км, стр. 3

ВИКО ПЛЮС 1997 ИЗДАТЕЛЬСКИЙ ДОМ

Впереди праздники

День рождения
Праздники
Юбилеи

Подари своему любимому человеку ОРИГИНАЛЬНЫЙ ПОДАРОК - ИМЕННОЙ КАЛЕНДАРЬ!

а также визитки, листовки, плакаты, баннеры, стикеры и многое другое

8 (49624) 2-70-15

ПОЛИГРАФИЯ •• ВИЗИТКИ • БУКЛ
СТОВКИ •• КАЛЕНДАРИ • СТИКЕРЫ
ВИЗИТКИ •• БУКЛЕТЫ •• ПОЛИГРАФ
КАЛЕНДАРИ • 8(49624)2-70-15 •
СТИКЕРЫ • ЛИСТОВКИ •• ПЛАКАТЫ
• 8(49624)2-70-15 • ЛОГОТИПЫ

ЕЖЕНЕДЕЛЬНЫЙ СКАНВОРД

По вертикали:
Рубашка, Плагиат, Жаркое, Русло, Синьор, Сметана, Мост, Квадроцикл, Субтропики, Термос, Тесёмка, Развалина, Гек, Протез, Раскол, Дакар, Транжира, Сквозняк, Вол, Икота, Пагр, Обоз, Олег, Портал, Образина, Гребешок, Плац, Стая, Скрипач, Любопытство, Тент, Маркс, Хит, Обух, Обои, Мясо, Акр, Икс, Гамбург, Аксиома, Рваньё, Стукач, Казак, Банда, Бриг, Свет, Пава, Мел, Ров.

ОТВЕТЫ НА СКАНВОРД №12
По горизонтали:
Крупа, Всесилие, Табу, Собрат, Стояние, Геркулес, Башкир, Острога, Ампер, Арендатор, Реактор, Алмаз, Каа, Соус, Кварц, Красавица, Депо, Клок, Рожок, Залп, Вилок, Билл, Ивольга, Озон, Море, Кадр, Запас, Загс, Лорнет, Тон, Беседа, Ямаха, Безмен, Локация, Шторм, Пончо, Якутка, Игуана, Кросс, Скука, Виток, Смесь, Араб, Наказ, Нрав, Умора, Ауди, Ефремов, Огнемётчик, Агат, Глава.

ХОККЕЙ

ФИНАЛИСТЫ ИЗВЕСТНЫ

Драматично сложилась полуфинальная серия плей-офф первенства Клина для команд «Золотой Гусь» и «Зубово».

В первой игре «Золотой Гусь», усиленный хоккеистами из Твери добился победы – 8:5. В ответной встрече, прошедшей 2 апреля, в напряженнейшей борьбе «Зубово» взяло реванш – 4:3. В соответствие с регламентом для выявления победителя были назначены буллиты. В них точнее и удачливее оказались игроки «Зубова». Теперь нас ждет финал между давними соперниками «Зубовым» и «Ледовым».

ДАЙДЖЕСТ

НОВОСТИ СПОРТА КОРОТКОЙ СТРОКОЙ

Любовь Макеева /фото vk.com

С 25 марта по 2 апреля в поселке Супсех Краснодарского края проводилось первенство России по боксу среди юниорок. В соревнованиях приняли участие 350 сильнейших спортсменок из 53 регионов страны. Городской округ Клин представила воспитанница отделения единоборств (бокс) школы олимпийского резерва «Клин Спортивный» Любовь Макеева. Наша спортсменка завоевала серебряную медаль в весовой категории до 57 кг.

30-31 марта в Коломне состоялись соревнования Московской области по шорт-треку среди юных спортсменов от 9 до 15 лет. Алишер Махмудов в младшей возрастной категории занял первые места на дистанциях 222 и 777 метров и стал вторым на дистанции 500 метров. Алимардон Махмудов в средней возрастной категории победил на дистанции 1000 метров и пришел к финишу третьим на дистанции 500 метров. Назар Хазов в возрастной категории 12-13 лет показал лучший результат на дистанции 777 метров. Среди девочек в возрастной категории 9-11 лет Елизавета Алешникова заняла второе место на дистанции 222 метра, Алиса Бурыка стала бронзовым призером на дистанции 777 метров.

ФУТБОЛ

СКОРО СТАРТ

2 апреля в очередном контрольном матче «Химик Юниор» обыграл на выезде «СШОР Тверь» - 2:1. Мячи за клинчан забили Гурцев и Семин. К началу сезона наша команда должна подойти во всеоружии. До первого матча остается совсем мало времени.

Календарь игр «Химика Юниора»
Кубок МО

1/8 финала. 15 апреля. 17:00. «Зоркий-М» (Красногорск) - «Химик Юниор»

Чемпионат МО. Лига «А». Первый круг

1-й тур. 22 апреля. 17:00. «Пересвет Гарант» (Домодедово) – «Химик Юниор»
2-й тур. 29 апреля. 17:00. «Люберцы-400» - «Химик Юниор»
3-й тур. 6 мая. 18:00. «Композит» (Павловский Посад) – «Химик Юниор»
4-й тур. 13 мая. 18:00. «Химик Юниор» - «Подолье» (Подольск)
5-й тур. 20 мая. 18:00. «Металлург-Видное – 2» - «Химик Юниор»
6-й тур. 27 мая. 18:00. «Химик Юниор» - «Зоркий-М» (Красногорск)
7-й тур. 3 июня. 18:00. «Космос-2» (Долгопрудный) – «Химик Юниор»
8-й тур. 10 июня. 18:00. «Химик Юниор» - «Витязь» (Ногинск)
9-й тур. 17 июня. 18:00. «Восток» (Электросталь) – «Химик Юниор»
10-й тур. 24 июня. 18:00. «Химик Юниор» - «Красные Звезды» (Москва)
11-й тур. 1 июля. 18:00. «Металлист» (Королев) – «Химик Юниор»
12-й тур. 8 июля. 18:00. «Сатурн-2» (Раменское) – «Химик Юниор»
13-й тур. 15 июля. 18:00. «Химик Юниор» - ФК «Ступино»

Те, кто привык ходить на стадион «Строитель», тоже без любимого зрелища не останутся. Здесь будет играть команда Клинской спортивной школы по футболу.

Календарь игр «СШ Клин»
Первенство МО. Лига «Б-1». Первый круг

1-й тур. 22 апреля. «СШ Клин» - ФК «Истра»
2-й тур. 29 апреля. 17:00. «СШ Клин» - ФК «Солнечногорск»
3-й тур. 6 мая. 18:00. «СШ Клин» - ФК «Дмитров ДЗРТИ»
4-й тур. 13 мая. 18:00. «СШ Одинцово» - «СШ Клин»
5-й тур. 20 мая. 18:00. «СШ Клин» - «КСШОР Зоркий» (Красногорск)
6-й тур. 27 мая. 18:00. «СШ Клин» - «Фарт» (Селятино)
7-й тур. 3 июня. 18:00. «СШ ЦФ-Ч» (Королев) – «СШ Клин»
8-й тур. 10 июня. 18:00. «СШ Клин» - ФК «Лобня»
9-й тур. 17 июня. 18:00. «Легион» (Ивантеевка) – «СШ Клин»
10-й тур. 24 июня. 18:00. «СШ Клин» - ФОК (Щелково)
11-й тур. 1 июля. 18:00. «Витязь - СШ Старый городок» (Одинцово) – «СШ Клин»
12-й тур. 8 июля. 18:00. «Багратион» (Можайск) – «СШ Клин»
13-й тур. 5 августа. 18:00. ФК «Голицыно» (Одинцово) – «СШ Клин»

СЛУШАЙТЕ МЕСТНЫЕ НОВОСТИ
в 8:00; 8:30; 9:00; 12:00; 13:30; 15:00; 16:00; 17:00; 18:30; 19:00 по московскому времени
КЛИН ДОРОЖНОЕ 90.6 РАДИО

Газета зарегистрирована в Центральном территориальном управлении Министерства РФ по делам печати,телерадиовещания и средств массовых коммуникаций за ПИ N1-50362.
Тираж 10 000 экз.
Отпечатано в филиал ОАО «ПФОП» «Волоколамская типография»
Адрес: 143600, М.О., г. Волоколамск, ул. Парковая, 9
Заказ N 0926-23 Учредитель - Т.Г. Комарова.
За содержание рекламных объявлений и номера телефонов ответственность несут рекламодатели. Рекламируемые товары и услуги подлежат обязательной сертификации в случаях, предусмотренных Законом.
Перепечатка материалов только с разрешения редакции.
Время подписания в печать: по графику - 18.00 фактически 17.45 07.04.2023
Периодичность раз в неделю

Над номером работали:

Комарова Татьяна Геннадьевна - главный редактор
Тугина Людмила Владимировна - начальник рекламного отдела
Мелкозерова Ольга Викторовна - менеджер по рекламе
Барабанова Светлана Владимировна - менеджер по рекламе
Чадаев Сергей Владимирович - дизайн и верстка

Газета "Рекламная Неделька г. Клин" распространяется бесплатно в почтовые ящики, а также адресно по предприятиям, магазинам и фирмам г. Клин, г. о. Клин.
Адрес редакции и издателя: 141600, Московская обл., г. Клин, Лавровская дорога, 27б
Справки по тел. 8(49624)2-70-15,
E-mail:nedelka-klin@nedelka-klin.ru
Электронная версия газеты доступна на www.nedelka-klin.ru.
16+