ВОЗЬМИ БЕСПЛАТНО

РЕКЛАМНАЯ НЕДЕЛЬКА г. Клин

№ 16(1790)
1 мая 2023 года

Рекламная газета
День выхода - Пн
Распространяется бесплатно на территории г. Клин, г. о. Клин.

ВИКО ПЛЮС 1997 ИЗДАТЕЛЬСКИЙ ДОМ

Разноска
Расклейка
Размещение рекламы

Изготовление:
• визиток • календарей
• буклетов • листовок

✓ быстро ✓ гарантия
✓ эффективно ✓ дизайн

г. Клин,
ул. Лавровская дорога, д. 27б
т. 8 (49624) 3-54-11, 2-70-15

alfateh

Стабильному предприятию
в г. Клин
ООО «АльфаТехМонолит»

ТРЕБУЮТСЯ на постоянную работу

СВАРЩИК НА ПОЛУАВТОМАТ

РАЗНОРАБОЧАЯ Г/Р ПОСМЕННЫЙ

ТРЕБОВАНИЯ: без в/п, гражданство РФ
Зарплата достойная, возможен карьерный рост, трудоустройство по ТК РФ

По вопросам трудоустройства обращаться по телефону:
8-926-800-17-64 звонить с 09:00 до 17:00

ПОКРОФ
ЦЕНТР КРОВЛИ
покрыл и забыл

КРОВЛЯ ОТ ПРОИЗВОДИТЕЛЯ - ВСЕГДА ДЕШЕВЛЕ
• МЕТАЛЛОЧЕРЕПИЦА
• ПРОФНАСТИЛ
• ГИБКАЯ ЧЕРЕПИЦА
• ВОДОСТОЧНЫЕ СИСТЕМЫ и мн. другое
Замер, расчет, установка.

• САЙДИНГ Mitten (Канада), Nordside (Россия)
• ЦОКОЛЬНЫЙ Nailite (США)

т. 8(49624) 55-123
8-926-344-41-80, 8-903-521-12-81
г. Клин, Ленинградское ш., д. 8, 3 эт., офис 308 (поворот на Майданово, магазин АВТО-49)

Столовая ГЕРКУЛЕС
ПРЕДОСТАВЛЯЕТ услуги по проведению:
свадебных банкетов
дней рождения
юбилеев
выпускных вечеров
корпоративов
РИТУАЛЬНЫЕ ОБЕДЫ
ОТДЕЛЬНЫЙ ЗАЛ на 25 мест
8-963-612-20-07, 8-903-274-02-68

REXAU
ОКНА
АКЦИЯ НА ЛАМИНИРОВАННЫЕ ИЗДЕЛИЯ ПВХ
• Замер
• Доставка
• Изготовление
• Установка
1300 1800 1900 1400 2100
АКЦИЯ! до 31 мая 2023 г.
приглашаем к сотрудничеству дилеров и строительные организации
8-905-533-09-66
8-903-178-11-51
8(49624) 55-123
Москитная сетка в ПОДАРОК!
г. Клин, Ленинградское ш., д. 8, 3 эт., офис 308 (магазин АВТО-49)

ПОЛИГРАФИЯ •• ВИЗИТКИ • БУКЛ
СТОВКИ •• КАЛЕНДАРИ • СТИКЕРЫ
ВИЗИТКИ •• БУКЛЕТЫ •• ПОЛИГРАФ
КАЛЕНДАРИ • 8(49624)2-70-15 •
СТИКЕРЫ • ЛИСТОВКИ •• ПЛАКАТЫ
• 8(49624)2-70-15 • ЛОГОТИПЫ

Сувенирная реклама
КАЛЕНДАРИ ВСЕХ ВИДОВ ✦ ЛИСТОВКИ ✦ ПЛАКАТЫ
ИМЕННЫЕ: К ЮБИЛЕЮ КО ДНЮ РОЖДЕНИЯ
ВИЗИТКИ 1000 ШТ
Односторонние - 2 100руб.
Двухсторонние - 2 520руб.
г. Клин, ул. Лавровская дорога, д. 27б
т. 8 (49624)2-70-15

Наружная реклама
✦ ВЫВЕСКИ ФАСАДНЫЕ ✦ ШТЕНДЕРЫ
✦ ТАБЛИЧКИ ✦ ПИЛОНЫ
✦ НАКЛЕЙКИ НА АВТО
г. Клин, ул. Лавровская дорога, д. 27б
т. 8(909)904-71-08, 8(909)904-71-32

СЛУШАЙТЕ МЕСТНЫЕ НОВОСТИ
в 8:00; 8:30; 9:00; 12:00; 13:30; 15:00; 16:00; 17:00; 18:30; 19:00 по московскому времени
КЛИН ДОРОЖНОЕ 90.6 РАДИО

СОБЫТИЯ 1812 ГОДА В КЛИНСКОМ УЕЗДЕ И ПЕРВЫЙ ПАРТИЗАН ТОЙ ВОЙНЫ

Вечером 23 июня 1812 года передовые части армии Наполеона форсировали пограничную реку Неман. Так для России началась война с французами 1812 года. В этих событиях на стороне русской армии участвовал барон Фердинанд Винценгероде.

Он был подданным немецкого имперского княжества Гессен-Кассель и в 1790 году добровольцем поступил в австрийскую армию. В 1797 году Винценгероде перешел на службу в русскую армию и был назначен адъютантом к великому князю Константину Павловичу. Быстро продвигаясь в чинах по службе, благодаря своим недюжинным способностям, Винценгероде уже в 1802 году был возведён в звание генерал-адъютанта. Во время австро-русско-французской войны 1805 года он выполнял поручения М.И. Кутузова.

С 1809 года барон Винценгероде опять служит в австрийской армии, где получает ранение картечью в ногу.

В 1812 году Винценгероде вновь поступает на русскую службу и во время отступления русских войск собирает разрозненные части в Смоленске. После соединения первой и второй армий, получил под командование Особый кавалерийский отряд, с которым и прикрывал от французов Петербургский тракт.

Барон Фердинанд Винценгероде является, по признанию историков, первым партизаном этой войны, но из-за своего иностранного происхождения был гораздо менее популярен, чем его подчинённые Денис Васильевич Давыдов и Александр Христофорович Бенкендорф. После оставления русскими войсками Москвы Винценгероде со своим отрядом перекрыл Тверскую дорогу и противодействовал французским войскам в этом направлении. Вот как описывает в своих воспоминаниях это время Волконский С.Г., бывший в отряде барона Винценгероде ротмистром: «Цель отряду барона Винценгероде была поставлена одна, всячески препятствовать продвижению войск неприятеля, не ввязываясь в открытые сражения и всячески препятствовать сбору продовольствия и фуража для французской армии».

Кроме Петербургского тракта, войскам Винценгероде предписывалась деятельность по охране Ярославского и Рязанскому трактам. О всей военной обстановке Винценгероде докладывал в Петербург императору. В состав отряда барона вошли также, кроме команды Василия Дмитриевича Иловайского, Изюмский гусарский полк и несколько сотен лейб-казаков, которые не смогли присоединиться к главной армии.

Джон Огастес Аткинсон. Казаки нападают на отступающих французов, рисунок 1813 г.

Действия неприятельских войск заставили отряд, который оборонял Петербургский тракт, постепенно отступить в Подсолнечное, в Чашники и наконец в Клин. Сюда к Винценгероде был доставлен с одного из постов парламентёр от французов – действительный статский советник Яковлев с сообщением для передачи государю. Яковлев лично был знаком с бароном и рассказал, что Наполеон вызвал его к себе для вручения русскому Императору письма с предложением о замирении. Письмо Наполеона вместе с арестованным Яковлевым было отправлено в Петербург императору. Как потом выяснилось, это письмо было возвращено Наполеону нераспечатанным через М.И. Кутузова, а Яковлев был помещен в Петропавловскую крепость.

В первых числах октября французский отряд (дивизия Дельзана) занял Дмитров. Винценгероде направил туда отряд под командованием Волконского С.Г. для схватки с неприятелем, но французы уже отступили к Москве, захватив с собой большое количество водки.

В октябре 1812 года Волконскому С.Г. было присвоено звание полковника, в обход звания – подполковник. В это же время французы потеснили авангард русских войск на Петербургском тракте. И исходя из того, что при неблагоприятных условиях отряду Винценгероде придётся отступить далее Клина на Тверь, необходимо было выполнить одну из задач, поставленную перед русскими войсками – истребление продовольственных запасов, чтобы они не достались противнику. В соответствии с этой задачей Волконскому С.Г. было приказано истребить винный подвал в городе Клин заранее, «чтоб в случае оставления Клина, не дать повода отступающему отряду к беспорядку». Выполняя приказ вышестоящего командования, Волконский С.Г. с командой казаков спустился в подвал и выбил все втулки винных бочек. Но на этом он не остановился и сабельными ударами разбил все находившиеся там штофы с водкой. В своих воспоминаниях Волконский С.Г. упоминает, что сделал это «с восторгом и вина в подвале было по колено». Он вспоминает об этом как об «антикабацком подвиге», который ему в 1817 году припомнит Московская казённая палата.

Владимир Никаноров

Продолжение следует...

Золотая шпага «За Храбрость» образца 1808 года. Точно такую же получил князь Сергей Волконский в 1808 году за доблесть в целом ряде сражений, а его старший брат Никита Волконский за доблесть в «Битве народов» под Лейпцигом 1813 году.

СТРОИТЕЛЬСТВО

• КРЫШИ любой сложности утепление сайдинг заборы доставка материалов, замер и расчет 8-903-748-44-63

• СТРОИМ дома бани сайдинг любой сложности фундаменты заборы кирпичная кладка отделка любой сложности весь спектр услуг 8-903-288-65-37

ПЕСОК ПГС, торф, навоз, земля - КАМАЗ, ЗИЛ,Юрий, т, 8-903-297-70-81

• ПЕЧНИК ремонт, 8909-660-41-19
• САЙДИНГ утепление, водосток, замер, доставка, 8903-748-44-63

ТОРФ навоз, земля - ЗИЛ, КАМАЗ Александр, т, 8-905-761-85-85

ООО «ПРОФБУРВОД»
БУРЕНИЕ СКВАЖИН
ГАРАНТИЯ до 10 лет
• ВОДОСНАБЖЕНИЕ ПОД КЛЮЧ
• АВТОНОМНАЯ КАНАЛИЗАЦИЯ
• СЕПТИКИ
КАЧЕСТВО, ГАРАНТИЯ
8-800-222-55-30 (звонок по РФ бесплатный)
8(906)650-67-68
profburvod.ru

ТЕПЛИЦЫ
оцинкованный или стальной профиль 20х20 мм 30х30 мм 40х20 мм
с качественным поликарбонатом SELLEX
АКЦИЯ ВЫГОДНО!
2 х 4 м - от 16 500 р.
3 х 4 м - от 17 900 р.
3 х 6 м - от 21 500 р.
3 х 8 м - от 26 000 р.
а также теплицы шириной 2,5 м
БЕСПЛАТНАЯ ДОСТАВКА ДО 20 КМ
Весь ассортимент на сайте: теплицы-навесы.рф
8-925-839-14-17 ☎ 8-903-161-98-57

ПРОДАМ
новые автошины грузовые размер 7.50 R15
8(977)264-87-39

ГРУЗОПЕРЕВОЗКИ
ТЕНТЫ, ФУРГОНЫ 10-90 куб., 1- 20 тонн
■ КВАРТИРНЫЙ ПЕРЕЕЗД ■ РАЗОВЫЕ ПЕРЕВОЗКИ
ЗАКЛЮЧЕНИЕ ДОГОВОРОВ, ОПЛАТА НАЛ, БЕЗНАЛ
8-909-968-92-44, 8-916-230-60-08, shelko07@list.ru

ВСЕ ЧАСТНЫЕ ОБЪЯВЛЕНИЯ
ВЫ МОЖЕТЕ ПОДАТЬ В НАШЕМ ОФИСЕ ПО АДРЕСУ:
ул. Лавровская дорога, дом 27б

АВТОКРАНЫ до 31 метра
АВТОВЫШКА до 22 метров
8-910-453-06-94

СПЕЦТЕХНИКА
- Экскаватор-погрузчик CAT + гидромолот + узкий ковш + ЯМОБУР
- Экскаватор гусеничный CAT, 1 куб.
- Экскаватор колесный 1 куб.
- Автокран 25 т, 22 м
- Открытый полуприцеп 13 м, 25 т
- Бульдозер CAT 5M (12 т)
- Самосвалы от 1 до 30 куб., вездеход
- Бульдозер CAT D6R (22 т)
- Трал 26 т
www.karer-klin.ru
e-mail: myset1@yandex.ru
ЩЕБЕНЬ, ПЕСОК, ПГС
Доставка от 1 куба
Вывоз строительного мусора
8 (49624) 6-10-88
8 (903) 596-52-81
Форма оплаты любая

КРАН-МАНИПУЛЯТОР
борт 8м - 15 тонн / стрела 21м - 10 тонн
ЭКСКАВАТОР - ПОГРУЗЧИК
планировка участка, копка котлованов, траншей
ГИДРОМОЛОТ / АВТОВЫШКА 22м
САМОСВАЛЫ SCANIA 22м³ (5 единиц)
ДОСТАВКА: песок, щебень, ПГС
8(966)074-12-10

НЕДВИЖИМОСТЬ Сниму

• СНИМУ т. 8-963-771-47-77.

НЕДВИЖИМОСТЬ Сдам

• 1-К.КВ. в 3 мкр только гражд. РФ 15т.р.+ком. т. 89857697467
• КВАРТИРУ т. 8-963-772-15-52.

УСЛУГИ / РАЗНОЕ

• ПИЛИМ деревья любой сложности удаляем пни, 8916-556-56-49
• РЕМОНТ и установка стиральных и посудомоечных машин 8-985-251-05-73
• РЕМОНТ холодильников морозильных камер встроенных ларей, т. 8977-513-11-40

ПРОДАМ разное

• ДРОВА березовые, колотые, т. 8-967-108-00-75
• ЭЛЕКТРОГАЗОНОКОСИЛКУ мощность 1 кВт, Хонда, недорого. 8-905-717-81-89

ОМВД России по городскому округу Клин объявляет о наборе на службу

ОМВД России по г.о. Клин приглашает на службу мужчин до 35 лет, отслуживших в армии и имеющих образование не ниже среднего на следующие должности:

- полицейский патрульно-постовой службы полиции – зарплата от 50 000 рублей;
-полицейский-водитель патрульно-постовой службы полиции – зарплата от 50 000 рублей;
- участковый уполномоченный полиции - зарплата от 55 000 рублей;
- оперуполномоченный Отдела уголовного розыска - зарплата от 53 000 рублей;
- полицейский Изолятора временного содержания - зарплата от 35 000 рублей;
- помощник оперативного дежурного Дежурной части - зарплата от 45 000 рублей;
- дознаватель Отдела дознания - зарплата от 50 000 рублей.

Сотрудникам предоставляется полный социальный пакет, кроме того, имеется ряд дополнительных льгот:

- ежегодный отпуск от 30 до 60 суток;
- 100% оплата отпуска по болезни;
- бесплатное страхование жизни и здоровья;
- возможность поступления в учебные заведения системы МВД. Обучение бесплатно.

По всем вопросам обращайтесь в Отдел кадров ОМВД и по телефону: 8-496-242-02-87.

Пресс-служба ОМВД России по г.о. Клин Н.А. Полякова

МЫ ДЕЛАЕМ РЕКЛАМУ
г.Клин
Лавровская дорога, д27б
8/49624/2-70-15

Наружная реклама
ВЫВЕСКИ ФАСАДНЫЕ ✦ ТАБЛИЧКИ ✦ ШТЕНДЕРЫ
ПИЛОНЫ ✦ НАКЛЕЙКИ НА АВТО
г. Клин, ул. Лавровская дорога, д. 27б т. 8-916-414-03-08, 2-70-15

СЛУШАЙТЕ МЕСТНЫЕ НОВОСТИ
в 8:00; 8:30; 9:00; 12:00; 13:30; 15:00; 16:00; 17:00; 18:30; 19:00 по московскому времени
КЛИН ДОРОЖНОЕ 90.6 РАДИО

НАРОД, НЕ ЗНАЮЩИЙ СВОЕГО ПРОШЛОГО, НЕ ИМЕЕТ БУДУЩЕГО

В новом будущем запланировано строительство новой детской спортивной школы. И именно эта стройка унесёт в небытие Дом Чепеля, в настоящее время изрядно потрепанного, но не потерявшего историческую ценность для нашего города.

Историческая улица, носящая имя знаменитого композитора Петра Ильича Чайковского, ныне полностью потеряла свой исторический облик. Ведь разрушив старинные купеческие особняки, нельзя их заменить бетонным плацдармом для непонятных увеселений.

Вот в Сосновском переулке, и на улице Лесная, еще сохранились малые и частные объекты своей уникальной, красивой старины.

А дом промышленника Чепеля, находящийся в Сосновском переулке (дом № 6), пока ещё хранит историю Клинского края. Даже несмотря на то, что он успел побывать школой № 3, потом общежитием для учителей, а теперь он просто разрушается, унося с собой большой исторический, информативный пласт. Жаль, что такой уникальный исторический памятник скоро исчезнет с лица клинской земли.

Клин уже давно потерял свои историко-туристические корни, а ведь именно – это всегда прославляло наш город. Потеря многих исторических усадеб, купеческих особняков – это большой пробел в исторической значимости для любого поколения и естественно для нашего города.

И вот материал про семью Чепеля мне помог собрать друг – краевед Владимир Никоноров.

Эти два семейства Чепель и Боффе, были связаны в Клину между собой не только производственными, но и родственными связями. Отставной майор Тимофей Григорьевич Чепель верой и правдой служивший в Российской Императорской Армии (РИА), вероятно имел цель – уйти в отставку с получением дворянского звания, но в 1845 году условия получения потомственного дворянского звания были изменены, и вышедший в отставку офицер РИА мог получить только личный дворянский титул. С 1853 года получение дворянства обеспечивал только полковничий чин. Так что, в отставку Тимофей Григорьевич вышел, как отставной майор, что соответствовало «Табели о рангах в России» - коллежскому асессору VIII класса. К этому времени его жена, по-видимому, умерла, и он воспитывал трёх дочерей и сына.

До нас дошли некоторые сведения о семье отставного майора Тимофея Григорьевича Чепеля, в частности, о его дочерях - Елене Тимофеевне Чепель (Боффе), Марии Тимофеевне Чепель (Коробановой), Александре Тимофеевне Чепель. Полученный чин Тимофея

Григорьевича позволял его дочерям Марии и Александре учиться в Московском Александровском институте за казённый счёт. Старшая дочь - Елена Тимофеевна вероятно образования не получила и в раннем возрасте вышла замуж за московского мещанина Николая Мартыновича Боффе. Архивные и исторические данные пока умалчивают, когда Тимофей Григорьевич получил в наследование дом в Клину с оценочной стоимостью в 300 рублей, но поселившись в нём на Зарецкой улице, он оказался рядом с чугунолитейным заводом Николая Мартыновича Боффе, который был арендован им у владельца - купца Петра Васильевича Соболева. Пётр Васильевич Соболев организовал своё чугунно- литейное производство в Клинском уезде при деревне Демьяново в 1872 году и производил там до 1000 пудов различных предметов для фабрик и заводов. На предприятии работал 61 человек, и продукции выпускалось на 8000 рублей. Среди местных жителей это место было известно как «Соболевская слободка». В 1883 году Николай Мартынович Боффе выкупает у Соболева его производство.

Здесь нужно отметить, что в Клину первое чугунолитейное производство в 1871 году открыл купец Иван Васильевич Воронков, но что-то у него не заладилось, и Н.М. Боффе, взяв в аренду и это производство стал в Клину монополистом. А Иван Васильевич Воронков организовал на соседних площадях производство крепкой водки (11500 литров) на сумму 40000 рублей при 31 работнике. А у Николая Мартыновича Боффе с 1 марта 1897 года появляется еще один чугунолитейный завод в Завидовской волости Клинского уезда. На производстве используется керосиновый двигатель и трудятся 25 рабочих. Исследуя дальше производства Н.М. Боффе, обнаруживаем, что уже в 1902 году завод близ города Клин при Ямской слободе Селинской волости II стана с паровым котлом и 45 рабочими переходит в собственность Михаила Тимофеевича Чепеля, а чугунолитейный завод Боффе Н.М. в Давыдковской волости 1-го стана села Демьяново с 29 работниками в 1898 году сменил владельца. Новым владельцем чугунолитейного завода в «Соболевской слободке» стал Дрейземер Мейнг. Связано это вероятнее всего со смертью самого Николая Мартыновича Боффе. Кроме дочерей, у Михаила Тимофеевича Чепеля (потомственный почётный гражданин) было два сына. Старший - Михаил Михайлович стал артистом и в последствии руководил в Москве театрами Гоголя и Моссовета. Умер он в возрасте 93 лет. Младший - Владимир Михайлович руководил в Ленинграде институтом газового хозяйства. Кроме того, дочь Анна Михайловна Чепель (Глазова) 1922 года рождения, судьба которой неизвестна.

И вот теперь этот исторический пласт нашего края стремительно уничтожается эффективными менеджерами, вставшими у руля округа.

Великий российский учёный Михаил Ломоносов в своем научном труде об истории славян сказал: «Народ, не знающий своего прошлого, не имеет будущего». Действительно, у нас не сможет сложиться нормальное будущее, если мы свою российскую историю будем постоянно уничтожать из-за прихоти или коммерческих интересов чиновников.

Василий Кузьмин, фото автора

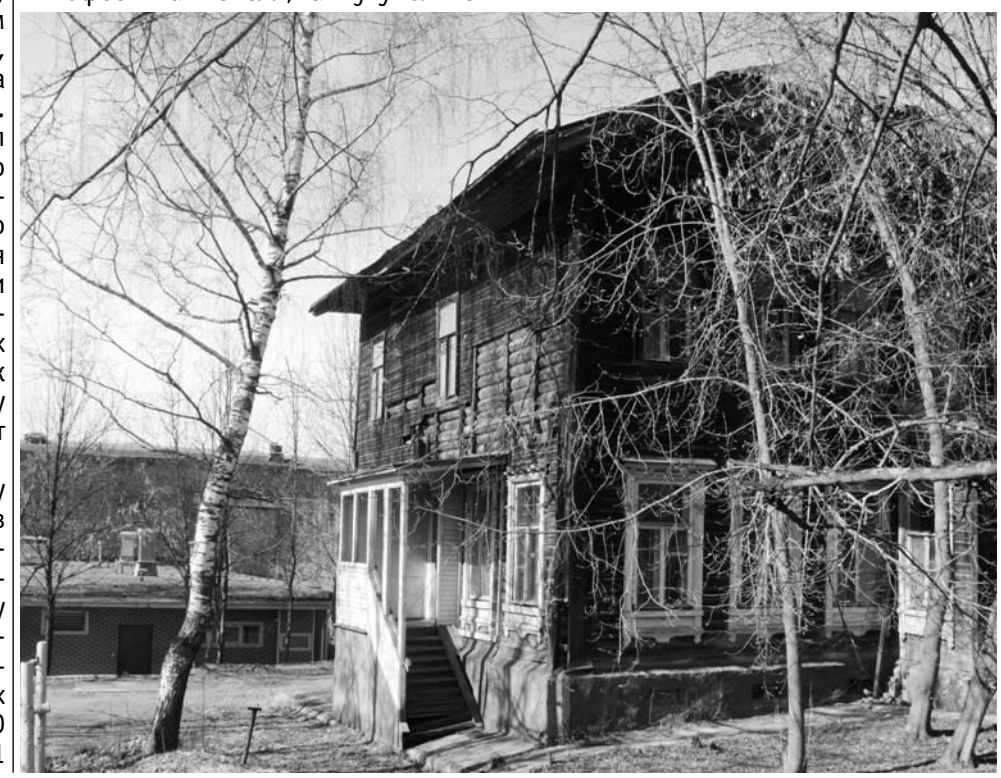

КЛЕЙМА НА СТАРИННЫХ КИРПИЧАХ

Не перестаю удивляться, сколько в Москве возможностей бесплатно прикоснуться к истории. Это и частные выставки, и уникальные экспозиции в старинных особняках с большой исторической летописью. Постоянная выставка кирпичей с клеймами находится в Москве, в старинном особняке Телешева. Она работает по будням с 12.00 до 19.00. Чтобы попасть на выставку, нужно зайти во двор дома 16-18 на Покровском бульваре (строение 4-4а) и позвонить в звонок первой двери слева.

Кирпичные клейма – это отдельный вид исторической информации. Они сохранили имена владельцев предприятий, представителей промышленной элиты страны. На многих клеймах обозначены места нахождения предприятий. Многие клеймёные кирпичи воспринимаются образцом технической эстетики тех лет.

К настоящему времени собирательство клеймёных кирпичей стало достаточно распространённым явлением. Этот вид коллекционирования даже получил своё собственное название - брикофилия, от английского brick – кирпич. Название не совсем

Печной кирпич с клеймом Паровой завод И. МАКАРОВА В. Волочек

удачное. В данном случае интерес представляют не просто образцы кирпичного производства, а оттиснутые на них буквенные или другие клейма, которыми производители кирпичей метили свою продукцию.

В России клейма на кирпичах появились к середине XVII века. Это было рельефное изображение государственного орла в четырёхугольной рамке. Стилизованные изображения животных (анималистические мотивы) использовались для кирпичных клейм до 1690-х годов.

В дальнейшем кирпичи стали метить буквами русского алфавита, используя вначале только одну букву, например, в кирпичных кладках Москвы уже в 1680-е годы встречаются клейма размерами 3х3 см, представляющие букву «Д». В начале следующего столетия появляются метки буквами «П» и «Н».

Считается, что однобуквенные клейма просуществовали до 1730-х гг. По форме они напоминали квадрат. Но этот вывод был сделан на основе изучения кирпичных кладок Москвы. В Петербурге клеймение кирпичей одной буквой, обозначающей фамилию владельца кирпичного завода, продолжалось намного дольше. Например, клеймо с буквой С связывают с кирпичами завода, основанного Фёдором Никифоровичем Слепушкиным (1763 – 1848), более известным как поэт-самоучка. При этом клеймо на его изделиях имеет не квадратную, а вытянутую форму.

С развитием кирпичного дела однобуквенные клейма оказались не в состоянии обеспечить производителей кирпичей единственно им принадлежащей литерой. С конца XVIII века число букв в клеймах увеличивается, обозначая имя, отчество и фамилию владельца. Иногда фамилия приводится полностью. Зачастую вместо инициалов владельца, клеймо состоит из названия завода, например: Мойка, Ижора, Нева, или Елизаветино, Колпино, или аббревиатура компании-производителя, например, Т.О.С.М. -. Товарищество обработки строительных материалов.

Анималистические изображения – двуглавые орлы, встречаются на изделиях императорских кирпичных заводов – времён Николая I в прямоугольной рамке, Александра I – в круге, Александра III – в овальной обводке.

Из других изображений известны оттиск подковы на изделиях завода «Подкова» Е.П. Спечинской и её наследников или символическое изображение звезды между инициалами владельца – завод «Звезда», Ф.А. Полякова-Кофтунова.

Известны следующие рамки клейм: квадратные, прямоугольные, прямоугольные с дужками полуциркульной или, что реже, прямоугольной формы. В композицию клейма зачастую включались номера партий (обжигов) производимых изделий. Они помещались либо в основном поле клейма, либо в плоскости дужек. Встречаются клейма с заострёнными концами, диагональным размещением на лицевой грани кирпича. Известны кирпичи с клеймами на торцевой (тычковой), или ложковой гранях.

Клеймение кирпичей сформировалось в особую разновидность прикладного искусства. Особую привлекательность кирпичи получили с 40-х годов XIX века при переходе на их машинное производство. До этого при ручном изготовлении из-за остававшейся в формах глины от предыдущих забивок кирпичи выпускались с деформированными гранями, обтекаемыми углами, мятыми рёбрами. Механические глиномешалки позволяли добиться большей однородности глиняной массы, которой набивали деревянные формы. На дно каждой фор-

мы укладывали пластинку-штамп с клеймом хозяина завода. В XVIII веке клеймение кирпичей было одним из требований Архитектурной экспедиции, специального надзорного органа, чтобы знать, кто из промышленников выпускал качественную продукцию и кого можно было штрафовать за кирпичи ненадлежащего качества.

Регламентировались и размеры кирпичей. При Петре I кирпичи должны были иметь в длину 11

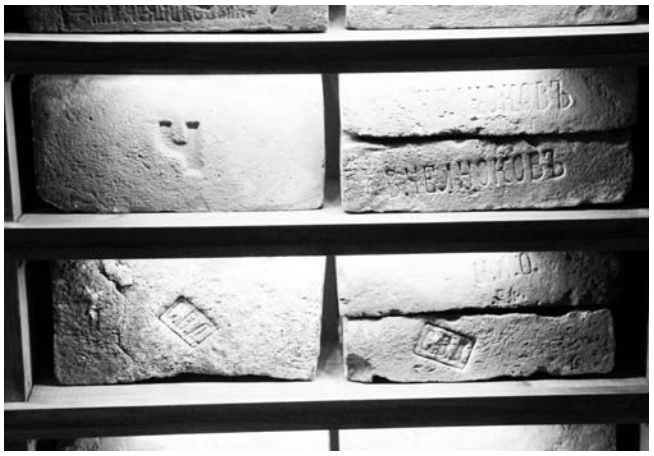

дюймов, ширину 5,5 дюйма, толщину 3 дюйма, т.е. быть размерами 28 х 14 х 7 см. В 1833 году, правительством были определены длина кирпича – 6, ширина – 3, толщина – 1,5 вершка, т.е. 26,5 х 13,3 х 6,7 см.

Клейма могут служить вспомогательным признаком для уточнения времени строительства сооружений, производимых здесь ремонтно-реставрационных работ, перестроек и пристроек. Клейма на тычковой и ложковой гранях использовались, как элементы декора в кладке стен, или сводов. Тычковые клейма имели выпуклый, а ложковые вогнутый рельеф. Они должны были отчётливо восприниматься не только в упор, но и на расстоянии, под разными углами зрения, прежде всего за счёт светотеневых эффектов.

В конце XIX – начале XX века данные клейма утратили всякую художественность, воспринимаются малозаметными граффити. Подобные клейма присутствуют на некоторых зданиях и в городе Луге. Тычковые клейма с надписью СПБ А. О-во (С-Петербургское Акционерное Общество) заметны в кладке лицевого фасада дома по адресу: ул. Тоси Петровой, 16. Ложковые клейма с заглавными прописными буквами АР находятся на фасадах здания Лужского военкомата (пр. Урицкого, 59/ 15). На некоторых гранях буквы размещаются поперёк, на других – наклонно, на третьих – вдоль плоскостей граней. Одна грань сплошь испещрена контурами этих букв с их наслоением друг на друга. Совершенно необъяснимый случай!

Кирпичи с клеймом на широкой поверхности, так называемой постели, или щеке, сравнительно поздно, где-то с конца XIX века, стали использоваться как облицовочный материал при оформлении интерьеров. Зато в общестроительных целях они нашли давнее и самое распространённое применение. Причём каменщики клали кирпичи на раствор клеймами вниз, что усиливало прочность кладки. При сносе или реконструкции исторических зданий они как строительный мусор в массовом порядке вывозились на свалки, в лучшем случае – отбирались для самого разнообразного вторичного применения. Некоторые клейма на кирпичах Тверской губернии составляют основу многих брикофилических коллекций.

Василий Кузьмин, фото автора

НА ДОМАШНЮЮ ФЕРМУ

ТРЕБУЕТСЯ:

СЕМЬЯ

УБОРКА ЗА ЖИВОТНЫМИ, ДОЙКА, РАБОТА С МОЛОКОМ

ПРОЖИВАНИЕ В КОМФОРТНЫХ УСЛОВИЯХ ЗП 40 000 руб.

8-985-767-76-71

ШВЕЙНОМУ ПРОИЗВОДСТВУ ТРЕБУЮТСЯ:

ШВЕИ

8(985)769-18-96

Приглашаем на работу в столовую

ПОВАРА

2/2, от 30 000 руб.

Питание и спецодежда предоставляются бесплатно. Доплаты за переработки. Столовая при в/ч - Клин-5. Количество питающихся 80 человек.

Т. 8-965-416-04-63, 8-926-611-07-58

ТРЕБУЮТСЯ

ОБТЯЖЧИКИ на двери т. 8-916-653-95-99

ОХРАННИКИ и сотрудники ГБР т.8909-971-10-17, 8903-172-91-53

• ОХРАННИКИ требуется охранник т, 8916-292-09-21

ПОВАР в столовую Геркулес, т. +7 963 612-20-07

СВАРЩИКИ на двери, т. 8-916-653-95-99

• УБОРЩИЦЫ. г. Клин. З/п 26500р. График 2/2. 89055331372

В ЦЕХ НА ПРОИЗВОДСТВО БЕСЕДОК **ТРЕБУЮТСЯ:**

ПЛОТНИК-СТОЛЯР

МАЛЯР

МОНТАЖНИК

МЕНЕДЖЕР ПО ПРОДАЖАМ

8(926)851-75-49

ВСЕ ЧАСТНЫЕ ОБЪЯВЛЕНИЯ

ВЫ МОЖЕТЕ ПОДАТЬ В НАШЕМ ОФИСЕ ПО АДРЕСУ:

ул. Лавровская дорога, дом 27б

КЛИНСКИЙ

АО "Мясокомбинат Клинский"

ПРИГЛАШАЕТ МУЖЧИН И ЖЕНЩИН ДЛЯ ТРУДОУСТРОЙСТВА НА СЛЕДУЮЩИЕ ПРОФЕССИИ:

- УБОРЩИК ПРОИЗВОДСТВЕННЫХ И СЛУЖЕБНЫХ ПОМЕЩЕНИЙ (график 2/2)
- ДЕЗИНФЕКТОР (сменный график 2/2)
- ДВОРНИК (график 5/2)
- ГРУЗЧИК (сменный г/р 2/2 и 5/2)
- ОПЕРАТОР АВТОМАТА ПО ПРОИЗВОДСТВУ КОЛБАСНЫХ ИЗДЕЛИЙ (г/р 2/2)
- ФОРМОВЩИК КОЛБАСНЫХ ИЗДЕЛИЙ (г/р 2/2)
- СОСТАВИТЕЛЬ ФАРША (график сменный по 8 часов)
- КОМПЛЕКТОВЩИК (сменный г/р 2/2)
- МАШИНИСТ РАСФАСОВОЧНО-УПАКОВОЧНЫХ МАШИН (г/р 2/2)
- НАЛАДЧИК ОБОРУДОВАНИЯ В ПРОИЗВОДСТВЕ ПИЩЕВОЙ ПРОДУКЦИИ (г/р 2/2)
- МАШИНИСТ ХОЛОДИЛЬНЫХ УСТАНОВОК, ОБСЛУЖИВАЮЩИХ АММИАЧНО-ХОЛОДИЛЬНЫЕ УСТАНОВКИ (г/р 2/2)
- ПОВАР ПРОИЗВОДСТВЕННОЙ СТОЛОВОЙ (график 5/2)
- НАЧАЛЬНИК КОНТРОЛЬНО-РЕВИЗИОННОГО ОТДЕЛА (график 5/2)
- ИНЖЕНЕР – ХИМИК (график 5/2)
- ТЕХНОЛОГ (график 1/3)
- БУХГАЛТЕР (график 5/2)
- СЕКРЕТАРЬ РУКОВОДИТЕЛЯ (график 5/2)
- СПЕЦИАЛИСТ ПО КОМПЕНСАЦИЯМ И ЛЬГОТАМ (график 5/2)
- КЛИЕНТ – МЕНЕДЖЕР (график 5/2)

По вопросам оплаты труда и трудоустройства обращаться в отдел кадров с пн. по пт. с 9.00 до 16.00 по адресу: Московская область, г. Клин, ул. Дурыманова, д. 12

Тел. для справок: 8(499)270-03-54 (доб. 3176), 8(964)539-96-23

СОЦИАЛЬНЫЕ ГАРАНТИИ:
Бесплатное питание в столовой предприятия
Бесплатное предоставление спецодежды
Своевремененная выплата заработной платы 2 раза в месяц
Ежегодное прохождение мед. осмотра за счет предприятия
Возможность приобретения продукции компании со скидкой
Доставка сотрудников корпоративным транспортом к месту работы и обратно

РАБОЧИЕ З/П ОТ 50 000 РУБ.

ДЛЯ РАБОТ ПО УНИЧТОЖЕНИЮ БОРЩЕВИКА

8(977)629-09-85 / 8(977)999-15-40

НА ПРЕДПРИЯТИЕ ВХОДНЫХ ДВЕРЕЙ И МЕТАЛЛОИЗДЕЛИЙ ТРЕБУЮТСЯ

• ДИСПЕЧТЕР • МЕНЕДЖЕР-ПРОДАЖ • СЕКРЕТАРЬ • ПОМОЩНИК

РАСПОЛОЖЕНИЕ В ГОРОДЕ, ПОДРОБНОСТИ ПО ТЕЛЕФОНУ: 8-909-649-66-67

НАКАЛ® оборудование для термообработки

Компания «Накал» - лидер в производстве термооборудования приглашает на постоянную работу в город Солнечногорск:

СВАРЩИКА
СЛЕСАРЯ
ФУТЕРОВЩИКА-КАМЕНЩИКА
ЭЛЕКТРОМОНТАЖНИКА
ИНЖЕНЕРА-ЭЛЕКТРИКА
НАЛАДЧИКА ОБОРУДОВАНИЯ
ЭЛЕКТРОМОНТЕРА ПО РЕМОНТУ ОБОРУДОВАНИЯ
КЛАДОВЩИКА

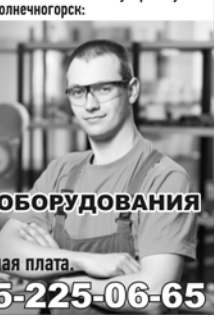

Официальное трудоустройство, достойная заработная плата.

ПОДРОБНОСТИ ПО ТЕЛЕФОНУ: 8-965-225-06-65

ООО «2 МК» приглашает на работу:

- ОПЕРАТОРЫ СТАНКОВ С ЧПУ
- СЛЕСАРЬ - РЕМОНТНИК
- ЭЛЕКТРИК
- СПЕЦИАЛИСТ ОТДЕЛА РАЗРАБОТКИ МАТРАСОВ
- ШВЕИ
- ЗАКРОЙЩИК
- ПРУЖИНЩИКИ
- КОНТРОЛЕРЫ ОТК
- ОПЕРАТОРЫ ШВЕЙНОГО ОБОРУДОВАНИЯ
- ПОМОЩНИК РУКОВОДИТЕЛЯ

г. Клин, Ленинградское шоссе, д. 88 км, стр. 3

Дополнительная информация по тел. 8(925)138-78-42

ПРОМТЕХЁМКОСТЬ ПРОИЗВОДСТВО ЕМКОСТЕЙ И ОБОРУДОВАНИЯ ИЗ НЕРЖАВЕЮЩЕЙ СТАЛИ ПРИГЛАШАЕТ НА РАБОТУ

◆ ЭЛЕКТРОСВАРЩИКОВ ◆ АРГОНО-ДУГОВОЙ СВАРКИ

◆ СЛЕСАРЕЙ МЕХАНОСБОРОЧНЫХ РАБОТ ◆

Рассматриваем как кандидатов с опытом сварочных работ и в области обработки металлов, так и без опыта с последующим обучением. Обучаем и переучиваем на другие виды сварки. Удобное расположение про-ва: г. Клин, ул. Терешковой, д. 48, стр. 11 Г/р: с 8:00 до 17:00 Официальное трудоустройство.

www.ptemkosti.ru / omts@ptemkosti.ru 8-963-770-48-36

УК ООО «ЖК» СРОЧНО ТРЕБУЕТСЯ

ИНЖЕНЕР-СТРОИТЕЛЬ

с опытом работы, з/п по договоренности:

8-968-439-34-99

ООО «ТОРГОВЫЙ ДОМ»

В магазин строительных материалов дер. Масюгино

ТРЕБУЮТСЯ

ГРУЗЧИКИ з/п от 35 000 руб.

ПРОДАВЕЦ В ОТДЕЛ ХОЗТОВАРЫ з/п от 30 000 руб.

8-968-849-10-82

ТРЕБУЕТСЯ

ДВОРНИК (в УК)

4-х часовой раб. день
З/п 20 000 руб.
Клин, ул. Победы, влд. 26

8-965-368-36-29
8-917-504-07-48

В КАФЕ - ОТЕЛЬ «КАЮТ КОМПАНИЯ»

ТРЕБУЮТСЯ

АДМИНИСТРАТОР В ГОСТИНИЦУ

ОФИЦИАНТЫ В КАФЕ

ОТСУТСТВУЮТ ВОЗРАСТНЫЕ ОГРАНИЧЕНИЯ

8(903)523-86-16

КОНДИТЕРСКОЙ Сладкий орешек ФАБРИКЕ

ТРЕБУЮТСЯ

ОПЕРАТОР АВТОМАТИЧЕСКИХ И ПОЛУАВТОМАТИЧЕСКИХ СТАНКОВ И УСТАНОВОК
Техническое образование и опыт работы по наладке производственного оборудования от 1 года обязателен. Сменный график работы.
зарплата от 80 000 руб.

ОПЕРАТОР ПРОИЗВОДСТВЕННОГО УЧАСТКА
(можно без опыта работы, график сменный)
зарплата от 50 000 руб.

СЛЕСАРЬ-РЕМОНТНИК
зарплата 54 000 руб., пятидневная рабочая неделя (выходные суббота и воскресенье)

МЫ ПРЕДЛАГАЕМ:
Стабильную зарплату. Бесплатное питание. Сменный график работы (дневные и ночные смены). Оформление по ТК РФ.

ДОСТАВКА ИЗ:
г. Солнечногорск, г. Клин, г. Высоковск

Собеседования проводятся Пн-Пт с 07:00 до 11:00

НАШ АДРЕС: г.о.Солнечногорск, д.Мелечкино, стр.123

Запись по телефонам: 8 985 881 71 83 8 495 228-01-42

НАКЛЕЙКИ с логотипом фирмы именные

на капот, двери и т.д. На Ваш вкус и выбор

8(49624)2-70-15

ЕЖЕНЕДЕЛЬНЫЙ СКАНВОРД

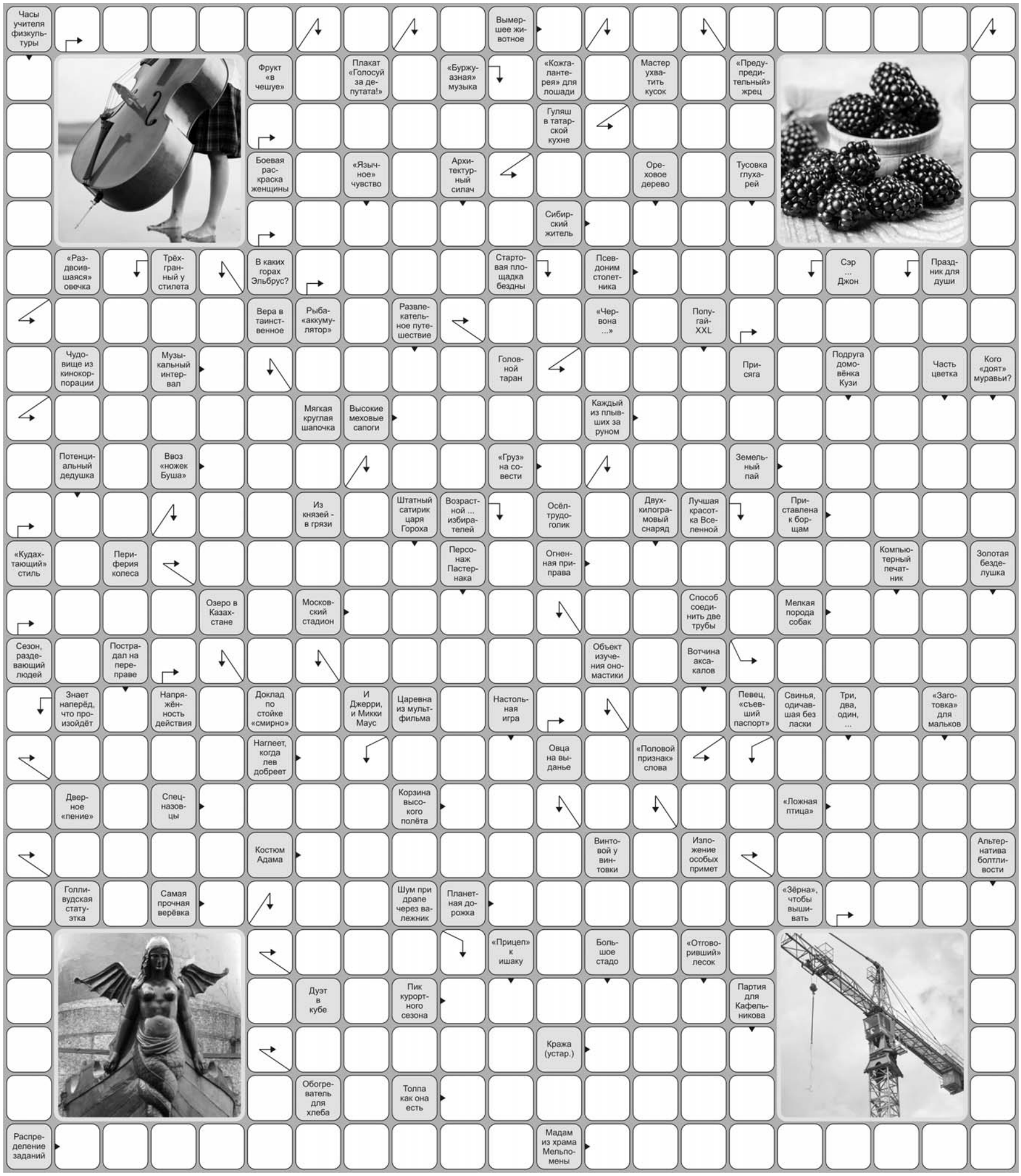

ОТВЕТЫ НА СКАНВОРД №14

По горизонтали:
Монастырь, Стеклована, Муслим, Аист, Мим, Аптека, Пшик, Арфа, Крот, Арина, Пот, Добряк, Земляк, Корж, Тустеп, Гага, Каламбур, Мичман, Злак, Суета, Каркас, Стёб, Откорм, Смычок, Скол, Собачка, Убор, Амплитуда, Яблоко, Сказ, Резус, Вальс, Ложбина, Снег, Обормот, Овин, Бомба, Леннон, Ролан, Жбан, Реалия, Трап, Астат, Опаска, Металл, Кузя, Порослон, Директорат, Татарстан.

По вертикали:
Труппа, Рельеф, Трамп, Кассир, Артишок, Головастик, Эмма, Трал, Капкан, Шкурка, Код, Миксер, Каземат, Отказ, Томас, Хребет, Епископ, Яга, Жак, Мускул, Утёнок, Раб, Мерси, Лоск, Анка, Кола, Спад, Ячея, Мот, Маша, Бульон, Час, Боливар, Роман, Массаж, Ловелас, Прибежище, Озимь, Кир, Зло, Агентство, Сбор, Отряд, Болт, Нина, Онега, Молекула, Башмак, Пискун, Толпа, Плот, Скот, Азот, Яна.

ФУТБОЛ

СТАРТОВАЛИ...

Начался чемпионат Московской области в лиге «А» и первенство в лиге «Б». В обоих турнирах выступают клинские команды. В первом туре побед им одержать не удалось.

22 апреля. 1-й тур. «Пересвет-Гарант» (Домодедово) – «Химик Юниор» 4:0 (2:0)

1:0 – (21), 2:0 – (42), 3:0 – (65), 4:0 – (89)

Клинчане вновь приехали на игру не в оптимальном составе. В заявке на матч было всего 14 футболистов. Но если неделю тому назад в Кубке это сошло с рук, то теперь лига «А» явила нашим футболистам свой истинный уровень. Львиную долю игрового времени игрокам «Химика Юниора» пришлось отбиваться от настойчивых, изобретательных атак хозяев. Передачи пятой, хитрые подсечки мяча, пасы без касания – все это в полной мере присутствовало в арсенале местной команды. Голы домодедовцы забивали красивые. Клинчане лишь во втором тайме сделали несколько попыток создать угрозы воротам соперника. Но ни выдвинутому далеко вперед Дудареву, ни его партнерам забить первый исторический гол в новом для команды турнире не удалось.

А в лиге «Б» продолжается давнее соперничество команд из Клина и Истры.

22 апреля. 1-й тур. «СШ Клин» - ФК «Истра» 1:1 (0:1)

0:1 – (34), 1:1 – Лоханов (71)

Это была встреча равных команд. Счет открыли гости красивым ударом метров с 28-ми. Мяч угодил в верхний угол. В начале второго тайма в штрафной ФК «Истра» произошло столкновение. Было очень похоже, что защитник нарушил правила на Михаиле Иванове. Однако судья ничего «криминального» не усмотрел. Клинчанам все-таки удалось найти брешь в обороне соперника. Дальний удар вратарь отбил, но отскок подкараулил Лиханов и направил мяч в сетку. В самом конце у судьи был еще один повод назначить пенальти. Григорьев прорывался к воротам. Игрок обороны «Истры» уронил его на газон. Но и здесь

свисток арбитра промолчал.

Анонс. 29 апреля. 2-й тур. «СШ Клин» - ФК «Солнечногорск». Стадион «Строитель». Начало в 17:00

ДАЙДЖЕСТ

НОВОСТИ СПОРТА КОРОТКОЙ СТРОКОЙ

21-22 апреля в Зеленограде проводился XIX Традиционный межрегиональный турнир по греко-римской борьбе памяти сотрудников Управления «А» (Альфа) ЦСН ФСБ России, погибших при исполнении воинского долга, среди юношей 2007-2008, 2009-2010 гг.р. В соревнованиях приняли участие 270 спортсменов из Москвы, Московской, Владимирской, Тверской, Мурманской, Тульской и Рязанской областей, а также из Азербайджана, Таджикистана и Беларуси. Клинчанин Александр Беляев стал победителем в весовой категории 52 кг.

23 апреля в шахматно-шашечном клубе состоялся открытый Кубок Главы городского округа Клин по быстрым шахматам. 1-е место занял Юрий Лобачёв, 2-е - Владимир Калимулин, 3-е - Сергей Крылышкин.

23 апреля в спортивном зале ФОК «Слобода» прошел турнир по волейболу «Кубок закрытия сезона 2022-2023». Участвовали 12 команд из Дмитрова, Твери, Москвы, Спас-Заулка, Нудоля, Высоковска, Слободы и Клина. Победило «Динамо» (г.о. Клин), 2-е место у «Слободы», 3-е – у «Вектора» (г.о. Дмитров).

ХОККЕЙ

«ЗУБОВО» - ЧЕМПИОН!

Чемпионский кубок вручается команде «Зубово» /фото vk.com/zubovosport

Судьба чемпионства в первенстве Клина решалась в двухраундовом финальном противостоянии команд «Зубово» и «Ледовый».

Первую встречу по буллитам выиграли хоккеисты «Зубова». 21 апреля состоялся ответный матч. И он получился не менее интересным и напряженным, чем предыдущий. Стартовая двадцатиминутка осталась за поселковой командой – 1:0. Во втором периоде на 38-й минуте суперпроход нападающего «Зубова» завершился красивейшим голом – 2:0. В заключительной трети матча на 48-й минуте после выхода один на один и добивания шайбы в ворота счет стал крупным – 3:0. Но последние 10 минут встречи полностью перевернули ее ход. На 50-й минуте хоккеист «Ледового» броском с дальнего пятака сокращает отрыв – 3:1.Спустя минуту хозяева площадки проводят позиционную атаку, пас из-за ворот, бросок в одно касание – 3:2. Проходят еще две минуты. Отличные индивидуальные действия нападающего «Ледового» приводят к опаснейшему моменту. Вратарь не успевает накрыть шайбу, и она оказывается в сетке – 3:3! Опять в основное время зафиксирована ничья, причем и счет тот же. Назначается серия буллитов. Зубовские хоккеисты реализуют две попытки, а игроки «Ледового» только одну. Это означает, что чемпионом Клина 2023 года по хоккею становится «Зубово».

Дмитрий Круглов,
капитан команды «Зубово»:

– Сезон сложился не просто: были и победы, и поражения. Все команды оказывали серьезное сопротивление. В «регулярке» мы заняли только четвертое место. Но в плей-офф ребята бились, старались и заслужили победу.

– Что сегодня произошло с командой в конце третьего периода?

– Пропустили гол. Соперник на кураже забросил вторую шайбу. Мы психологически немного растерялись. Стали играть не в свой хоккей. Потом подсобрались и в буллитах были хладнокровнее.

СЛУШАЙТЕ МЕСТНЫЕ НОВОСТИ

в 8:00; 8:30; 9:00; 12:00; 13:30; 15:00; 16:00; 17:00; 18:30; 19:00 по московскому времени

КЛИН ДОРОЖНОЕ 90.6 РАДИО

Газета зарегистрирована в Центральном территориальном управлении Министерства РФ по делам печати,телерадиовещания и средств массовых коммуникаций за ПИ N1-50362.
Тираж 10 000 экз.
Отпечатано в филиал ОАО «ПФОП» «Волоколамская типография»
Адрес: 143600, М.О., г. Волоколамск, ул. Парковая, 9
Заказ N 1312-23 Учредитель - Т.Г. Комарова.
За содержание рекламных объявлений и номера телефонов ответственность несут рекламодатели. Рекламируемые товары и услуги подлежат обязательной сертификации в случаях, предусмотренных Законом.
Перепечатка материалов только с разрешения редакции.
Время подписания в печать: по графику - 18.00 фактически 17.45 28.04.2023
Периодичность раз в неделю

Над номером работали:

Комарова Татьяна Геннадьевна - главный редактор
Тугина Людмила Владимировна - начальник рекламного отдела
Мелкозерова Ольга Викторовна - менеджер по рекламе
Барабанова Светлана Владимировна - менеджер по рекламе
Чадаев Сергей Владимирович - дизайн и верстка

Газета "Рекламная Неделька г. Клин" распространяется бесплатно в почтовые ящики, а также адресно по предприятиям, магазинам и фирмам г. Клин, г. о. Клин.
Адрес редакции и издателя: 141600, Московская обл., г. Клин, Лавровская дорога, 27б
Справки по тел. 8(49624)2-70-15,
E-mail:nedelka-klin@nedelka-klin.ru
Электронная версия газеты доступна на www.nedelka-klin.ru.
16+