ВОЗЬМИ БЕСПЛАТНО

РЕКЛАМНАЯ НЕДЕЛЬКА г. Клин ®

№ 20(1794)
29 мая 2023 года

Рекламная газета
День выхода - Пн
Распространяется бесплатно
на территории г. Клин,
г. о. Клин.

ВИКО ПЛЮС 1997 ИЗДАТЕЛЬСКИЙ ДОМ

Разноска
Расклейка
Размещение рекламы

Изготовление:
• визиток • календарей
• буклетов • листовок

✓ быстро ✓ гарантия
✓ эффективно ✓ дизайн

Г. Клин,
ул. Лавровская дорога, д. 27б
т. 8 (49624) 3-54-11, 2-70-15

ПОКРОФ ЦЕНТР КРОВЛИ
покрыл и забыл

КРОВЛЯ ОТ ПРОИЗВОДИТЕЛЯ - ВСЕГДА ДЕШЕВЛЕ
• МЕТАЛЛОЧЕРЕПИЦА
• ПРОФНАСТИЛ
• ГИБКАЯ ЧЕРЕПИЦА
• ВОДОСТОЧНЫЕ СИСТЕМЫ и мн. другое

• САЙДИНГ Mitten (Канада), Nordside (Россия)
• ЦОКОЛЬНЫЙ Nailite (США)

Замер, расчет, установка.
т. 8(49624) 55-123
8-926-344-41-80, 8-903-521-12-81
г. Клин, Ленинградское ш., д. 8, 3 эт., офис 308 (поворот на Майданово, магазин АВТО-49)

REXAU
ОКНА
АКЦИЯ НА ЛАМИНИРОВАННЫЕ ИЗДЕЛИЯ ПВХ
• Замер
• Доставка
• Изготовление
• Установка
1300 1800 1900 1400 2100
АКЦИЯ! до 31 мая 2023 г
приглашаем к сотрудничеству дилеров и строительные организации
8-905-533-09-66
8-903-178-11-51
8(49624) 55-123
Москитная сетка в ПОДАРОК!
г. Клин, Ленинградское ш., д. 8, 3 эт., офис 308 (магазин АВТО-49)

МАГАЗИН ПЕЛЬСИН СТРОИТЕЛЬСТВО И РЕМОНТ

ТРЕБУЕТСЯ КАССИР
з/п от 40 000 руб. - 45 000 руб./месяц
Еженедельные выплаты и оплачиваемый отпуск.
График работы 5/2, плавающий. Бесплатное обучение,
и оплачиваемая стажировка. Оформление согласно ТК РФ.
Наш адрес: Волоколамское шоссе, дом 25, строение 1
Обращайтесь по телефону: 8-495-139-70-05

ИНЖЕНЕР СТРОИТЕЛЬ СО СВОЕЙ БРИГАДОЙ
КОНСУЛЬТАЦИЯ БЕСПЛАТНО
ВЫПОЛНИМ ВСЕ ВИДЫ РАБОТ ИЗ СВОИХ МАТЕРИАЛОВ
КРЫШИ ВСЕХ ВИДОВ / ФУНДАМЕНТЫ
ОТМОСТКИ / ДОМА С НУЛЯ
ВНУТРЕННЯЯ ОТДЕЛКА / БАНИ
ПОДНИМАЕМ ДОМА ДОМКРАТАМИ
МЕНЯЕМ ВЕНЦЫ ПОД ДОМОМ
ПЕНСИОНЕРАМ СКИДКА 30%
8-909-247-04-70 Андрей
8-962-168-89-99 Александр

СТРОИТЕЛЬНАЯ БРИГАДА
ЗАБОРЫ, НАВЕСЫ, КРЫШИ, САЙДИНГ, ДОМА «ПОД КЛЮЧ», СТЯЖКИ ДОМОВ, ОТМОСТКИ И Т. Д.
ПЕНСИОНЕРАМ СКИДКА 20%
СТРОЙТЕ С НАМИ, ДРУЗЬЯ!
8 961 332 62 70 / 8 916 082 72 48 АНДРЕЙ

---

alfateh
Стабильному предприятию
в г. Клин
ООО «АльфаТехМонолит»
ТРЕБУЕТСЯ
на постоянную работу
ЭЛЕКТРИК
ТРЕБОВАНИЯ: без в/п, гражданство РФ
Зарплата достойная, возможен карьерный рост,
трудоустройство по ТК РФ
По вопросам трудоустройства обращаться по телефону:
8-926-800-17-64 звонить с 09:00 до 17:00

НА ПИЩЕВОЕ ПРЕДПРИЯТИЕ
ТРЕБУЮТСЯ:
ПОВАР
УБОРЩИЦА
з/п 1 800р/смену
ОБЕД БЕСПЛАТНО
пос. Струбково, ул. Центральная, д. 2
ЗВОНИТЬ С 10:00 ДО 18:00
8(916)215-14-75

В ЗАГОРОДНЫЙ ОТЕЛЬ-ПАНСИОНАТ ТРЕБУЮТСЯ:
З/П от 65 000р.
УБОРЩИЦА ГОРНИЧНАЯ
НАПРАВЛЕНИЕ ДЕЯТЕЛЬНОСТИ - ТУРИЗМ, АРЕНДА ДОМОВ
ГРАФИК РАБОТЫ 6/1
ПРОЖИВАНИЕ НА ТЕРРИТОРИИ (БЕСПЛАТНО)
Дер. Поджигородово, Клинский р-н, МО
8-495-648-62-44

В СВЯЗИ С ОТКРЫТИЕМ В Г. КЛИН
НОВОЙ ПРОИЗВОДСТВЕННОЙ ПЛОЩАДКИ «ДЖИФЛОРС СЕВЕР»
ТРЕБУЮТСЯ
- УЧЕНИКИ ОПЕРАТОРОВ (С ОБУЧЕНИЕМ)
- ОПЕРАТОРЫ АВТОМАТИЧЕСКИХ И ПОЛУАВТОМАТИЧЕСКИХ ЛИНИЙ В ДЕРЕВООБРАБОТКЕ
- ШПАКЛЕВЩИКИ
- МАСТЕРА
- КОНТРОЛЕРЫ ОТК
- УКЛАДЧИКИ-УПАКОВЩИКИ
- ВОДИТЕЛИ ПОГРУЗЧИКОВ
- ДВОРНИКИ
- УБОРЩИЦА

Мы гарантируем:
Достойный уровень оплаты труда
Обучение «с нуля»
Удобный график работы
Официальное оформление
8 926 916 90 67

ПОЛИГРАФИЯ
ЛИСТОВКИ • ВИЗИТКИ
ПЛАКАТЫ • БАННЕРЫ
КАЛЕНДАРИ ВСЕХ ВИДОВ
т. 8-916-414-03-08

Столовая ГЕРКУЛЕС
ПРЕДОСТАВЛЯЕТ услуги по проведению:
~ свадебных банкетов
~ дней рождения
~ юбилеев
~ выпускных вечеров
~ корпоративов
РИТУАЛЬНЫЕ ОБЕДЫ
ОТДЕЛЬНЫЙ ЗАЛ на 25 мест
8-963-612-20-07, 8-903-274-02-68

ВСЕ ЧАСТНЫЕ ОБЪЯВЛЕНИЯ
ВЫ МОЖЕТЕ ПОДАТЬ
В НАШЕМ ОФИСЕ ПО АДРЕСУ:
ул. Лавровская дорога, дом 27б

ПОЭТЫ И АРТИСТЫ В НУДОЛЬСКОЙ БИБЛИОТЕКЕ

16 мая в Нудольской библиотеке силами Клинского литературного объединения «Творчество» и дуэта «Волга» была исполнена литературно – музыкальная композиция «Майские напевы».

Перед собравшимися выступили член Союза писателей России Николай Цыганков и краевед Вячеслав Пернавский, а также исполнители народных и песен Советских композиторов: Галина и Владимир Черношей. Итогом их выступлений явились аплодисменты собравшихся читателей не только за красиво звучащие голоса певцов и выраженный ими артистизм, но и за умело составленную программу музыкальной части композиции. Поэтому и звучали на «бис» такие любимые песни жителей поселения Нудоли, как «Подмосковный городок». «На побывку едет», «Московские окна», «Вишневый туман» и другие.

Не меньшее впечатление произвели на слушателей стихи Николая Цыганкова, выпустившего недавно свой сборник под названием «Отклики души и вдохновение».

Подобные встречи читателей с различными коллективами, без сомнения, возможны в залах библиотек только при активной деятельности ее сотрудников. Что хорошо ощущалась и в этот раз в нудольской библиотеке, руководителем которой является Татьяна Лебедева.

Владимир Тасин

КЛИН – ГОРОД ПОГРАНИЧНИКОВ

Исторически сложилось, что Клин находился на границе Тверского и Московского княжества, выполняя роль охраны рубежей княжества от вражеских набегов. И сегодня в нашем городе немало ветеранов погранвойск. В каких-то городах делают самовары, какие-то славятся минеральной водой... А клинчане славятся своей любовью к родине, которая начинается для нас с наших маленьких улиц, родных школ, реки Сестры... И, проходя службу в погранвойсках, клинчане всегда с честью выполняли свой воинский долг. Практически во всех пограничных округах можно было найти клинских пограничников.

Осенью 1984 года почти сорок призывников клинчан получили комсомольские путевки на прохождения почетной службы в пограничных войсках. И все попали в один Краснознаменный Ребольский пограничный отряд. Три с половиной месяца учебки пролетели быстро, после чего всех раскидали по разным заставам. Интересный факт: из тридцати комсоргов отряда – семь были клинчанами. Когда мы пришли в отряд, там уже были наши клинчане, и когда мы уходили на дембель, на смену нам пришли служить наши земляки.

Благодаря поддержке администрации нашего города и лично А.Д. Сокольской пять лет назад к столетию создания погранвойск в Клину был установлен памятный пограничный столб в Сестрорецком парке. Общественное движение ветеранов погранвойск Клина начало с этого дня свою активную жизнь. За пять прошедших лет сделано не мало: патриотическая работа в школах, восстановление партизанской землянки, сбор гуманитарной помощи для наших ребят на СВО. Но это только начало...

Планы на будущее грандиозны. Пограничники славятся своей крепкой дружбой и братством. Нам всем надо быть вместе. Кто расскажет и объяснит молодым, что такое Родина не только на словах, но и на деле? Погранцы, необходима ваша помощь для развития нашего движения...

28 мая в день Пограничника приглашаем всех ветеранов погранвойск с семьями к 12 часам дня в Сестрорецкий парк на аллею Пограничников.

Олег Усов, фото автора

ТЕАТРАЛЬНЫЙ ФЕСТИВАЛЬ «СИРЕНЕВЫЙ ВЕЧЕР» В КЛИНУ

Четвертый ежегодный межрегиональный фестиваль взрослых и молодых любительских театров «Сиреневый вечер» завершил свою театральную программу. Он прошел на сцене МЦ «Стекольный» и был направлен на развитие любительского театрального движения в России.

Организатор фестиваля - Юлия Власова, режиссер народного молодежного театра «Летучая мышь». Юлия Анатольевна начала реализацию этого проекта еще в 2018 году и по сей день является его руководителем и вдохновителем. Все ее помощники старались создать максимально комфортную атмосферу для всех участников, предоставляя им профессиональное освещение, звуковое оборудование, костюмы и декорации, а также возможности для общения и обмена опытом.

В программе участвовали театральные коллективы из Рузы, Москвы, Краснознаменска, Клина, Твери, Котельников, Переславля-Залесского. Театральные студии представили свои спектакли на оценку не только зрителя, но и профессионального жюри. Постановки были в различных жанрах – от классической до современной драмы, комедии, музыкальной и детской театральной постановки.

В этом году программа объединила такие коллективы, как театральная студия «Шум за сценой» (режиссер Елена Болотова, Москва), театр-студия «МИГ» (режиссер Любовь Шаталова, Клин), народный театр «В.Е.Р.А.» (режиссер Вера Сиворонова, Руза), молодежный театр «Круг-2» (режиссер Андрей Ведмецкий, Краснознаменск), театр чувств (режиссер Ксения Бабковская, Тверь), театр-студия «На стульях» (режиссер Андрей Коренюгин, Котельники), народный театр-студия «Новая сцена» (Переславль-Залесский) и народный молодежный театр «Летучая мышь» (режиссер Юлия Власова, Клин).

В рамках фестиваля были проведены мастер-классы по «Историческому танцу», «Психофизике роли» и «Актерской импровизации». Практически все постановки публично обсуждались, получали рецензии и советы мастеров сцены.

Заключительный вечер стал днем награждения участников и победителей фестиваля и прошел в торжественной обстановке, а также явился главным событием в театральной жизни как Клина, так и городов, прибывших на фестиваль. «Сиреневый вечер» – это интересное и важное событие для всех любителей и поклонников театра, которые стремятся развиваться и продвигать театральное искусство в России.

Василий Кузьмин

СТРОИТЕЛЬСТВО

• КРЫШИ любой сложности утепление сайдинг заборы доставка материалов, замер и расчет 8-903-748-44-63

ПЕСОК ПГС, торф, навоз, земля - КАМАЗ, ЗИЛ,Юрий, т, 8-903-297-70-81

ПЕСОК, ПГС, Щебень, земля, торф. Тел: 8(926)600-8000

• ПЕЧНИК ремонт, 8909-660-41-19

• САЙДИНГ утепление, водосток, замер, доставка, 8903-748-44-63

• СТРОИМ дома бани сайдинг любой сложности фундаменты заборы кирпичная кладка отделка любой сложности весь спектр услуг 8-903-288-65-37

ТОРФ навоз, земля - ЗИЛ, КАМАЗ Александр, т, 8-905-761-85-85

ЭКСКАВАТОР - погрузчик GCB, копка, планировка, гидромолот. Тел: 8(909)153-76-11

ООО «ПРОФБУРВОД»
БУРЕНИЕ СКВАЖИН
ГАРАНТИЯ до 10 лет
• ВОДОСНАБЖЕНИЕ ПОД КЛЮЧ
• АВТОНОМНАЯ КАНАЛИЗАЦИЯ
• СЕПТИКИ
КАЧЕСТВО, ГАРАНТИЯ
8-800-222-55-30 (звонок по РФ бесплатный)
8(906)650-67-68
profburvod.ru

КОЛОДЦЫ
круглый год
ЧИСТКА
РЕМОНТ
УГЛУБЛЕНИЕ
ВОДОПРОВОД
КАНАЛИЗАЦИЯ
СЕПТИКИ
ДОСТАВКА КОЛЕЦ
8-905-751-91-51

ПРОДАМ
новые автошины грузовые размер 7.50 R15
8(977)264-87-39

ГРУЗОПЕРЕВОЗКИ
ТЕНТЫ, ФУРГОНЫ 10-90 куб., 1- 20 тонн
■ КВАРТИРНЫЙ ПЕРЕЕЗД ■ РАЗОВЫЕ ПЕРЕВОЗКИ
ЗАКЛЮЧЕНИЕ ДОГОВОРОВ, ОПЛАТА НАЛ, БЕЗНАЛ
8-909-968-92-44, 8-916-230-60-08, shelko07@list.ru

ВСЕ ЧАСТНЫЕ ОБЪЯВЛЕНИЯ
ВЫ МОЖЕТЕ ПОДАТЬ В НАШЕМ ОФИСЕ ПО АДРЕСУ:
ул. Лавровская дорога, дом 27б

АВТОКРАНЫ
до 31 метра
АВТОВЫШКА
до 22 метров
8-910-453-06-94

СПЕЦТЕХНИКА
- Экскаватор-погрузчик CAT + гидромолот + узкий ковш + ЯМОБУР
- Экскаватор гусеничный CAT, 1 куб.
- Экскаватор колесный 1 куб.
- Автокран 25 т, 22 м
- Открытый полуприцеп 13 м, 25 т
- Бульдозер CAT 5M (12 т)
- Самосвалы от 1 до 30 куб., вездеход
- Бульдозер CAT D6R (22 т)
- Трал 26 т
www.karer-klin.ru
e-mail: myset1@yandex.ru
ЩЕБЕНЬ, ПЕСОК, ПГС
Доставка от 1 куба
Вывоз строительного мусора
8 (49624) 6-10-88
8 (903) 596-52-81
Форма оплаты любая

КРАН-МАНИПУЛЯТОР
борт 8м - 15 тонн / стрела 21м - 10 тонн
ЭКСКАВАТОР - ПОГРУЗЧИК
планировка участка, копка котлованов, траншей
ГИДРОМОЛОТ / АВТОВЫШКА 22м
САМОСВАЛЫ SCANIA 22м³ (5 единиц)
ДОСТАВКА: песок, щебень, ПГС
8(966)074-12-10

Наружная реклама
ВЫВЕСКИ ФАСАДНЫЕ ✦ ТАБЛИЧКИ ✦ ШТЕНДЕРЫ
ПИЛОНЫ ✦ НАКЛЕЙКИ НА АВТО
г. Клин, ул. Лавровская дорога, д. 27б т. 8-916-414-03-08, 2-70-15

МЫ ДЕЛАЕМ РЕКЛАМУ
г.Клин
Лавровская дорога, д27б
8/49624/2-70-15

ПОЛИГРАФИЯ •• ВИЗИТК
СТОВКИ •• КАЛЕНДАРИ •
ВИЗИТКИ •• БУКЛЕТЫ ••
КАЛЕНДАРИ • 8(49624)2
СТИКЕРЫ • ЛИСТОВКИ ••
8(49624)2-70-15 • ЛО

УСЛУГИ / РАЗНОЕ

ГРУЗОПЕРЕВОЗКИ 24 часа, кроме понедельника т.8(977)264-87-39. Александр.

• КОШУ траву любой сложности опиловка т, 8963-770-24-44

• МАСТЕРСКАЯ ПО ремонту холодильников т.8-903-522-69-60

• ПИЛИМ деревья любой сложности удаляем пни т, 8916-556-56-49

• РЕМОНТ и установка стиральных и посудомоечных машин 8-985-251-05-73

• РЕМОНТ холодильников и стиральных машин на дому. Гарантия. Выезд по району, 8906-550-0612

ПРОДАМ
разное

• ДРОВА березовые, колотые, т. 8-967-108-00-75

ВСЕ ЧАСТНЫЕ ОБЪЯВЛЕНИЯ
ВЫ МОЖЕТЕ ПОДАТЬ В НАШЕМ ОФИСЕ ПО АДРЕСУ:
ул. Лавровская дорога, дом 27б

НАКЛЕЙКИ
с логотипом фирмы
именные
на капот, двери и т.д.
На Ваш вкус и выбор
8(49624)2-70-15

НЕДВИЖИМОСТЬ

НЕДВИЖИМОСТЬ КУПЛЮ

• КУПЛЮ дом, дачу, квартиру без посредников т.8-993-606-76-94

НЕДВИЖИМОСТЬ СДАМ

• КВАРТИРУ т. 8-963-772-15-52.

НЕДВИЖИМОСТЬ ПРОДАМ

• ДОМ Дмитровский р-н,65 км от МКАДа и 30км от Клина, Площадь 153 кв.м. Готов к прживанию. Цена ниже рыночной. т.8-915-186-02-62

НЕДВИЖИМОСТЬ СНИМУ

• СНИМУ квартиру срочно без посредников т.8-993-606-76-94

• СНИМУ т. 8-963-771-47-77.

ОМВД России по городскому округу Клин объявляет о наборе на службу

ОМВД России по г.о. Клин приглашает на службу мужчин до 35 лет, отслуживших в армии и имеющих образование не ниже среднего на следующие должности:

- полицейский патрульно-постовой службы полиции – зарплата от 50 000 рублей;
- полицейский-водитель патрульно-постовой службы полиции – зарплата от 50 000 рублей;
- участковый уполномоченный полиции - зарплата от 55 000 рублей;
- оперуполномоченный Отдела уголовного розыска - зарплата от 53 000 рублей;
- полицейский Изолятора временного содержания - зарплата от 35 000 рублей;
- помощник оперативного дежурного Дежурной части - зарплата от 45 000 рублей;
- дознаватель Отдела дознания - зарплата от 50 000 рублей.

Сотрудникам предоставляется полный социальный пакет, кроме того, имеется ряд дополнительных льгот:

- ежегодный отпуск от 30 до 60 суток;
- 100% оплата отпуска по болезни;
- бесплатное страхование жизни и здоровья;
- возможность поступления в учебные заведения системы МВД. Обучение бесплатно.

По всем вопросам обращайтесь в Отдел кадров ОМВД и по телефону: 8-496-242-02-87.

Пресс-служба ОМВД России по г.о. Клин Н.А. Полякова

СЛУШАЙТЕ МЕСТНЫЕ НОВОСТИ
в 8:00; 8:30; 9:00; 12:00; 13:30; 15:00; 16:00; 17:00; 18:30; 19:00 по московскому времени
КЛИН ДОРОЖНОЕ 90.6 РАДИО

ИСТОРИЯ О ЯМЩИКАХ

Окончание. Начало читайте в Клинская Неделя №18 от 18 мая 2023г. и в Рекламная Неделька №19 от 22 мая 2023г.

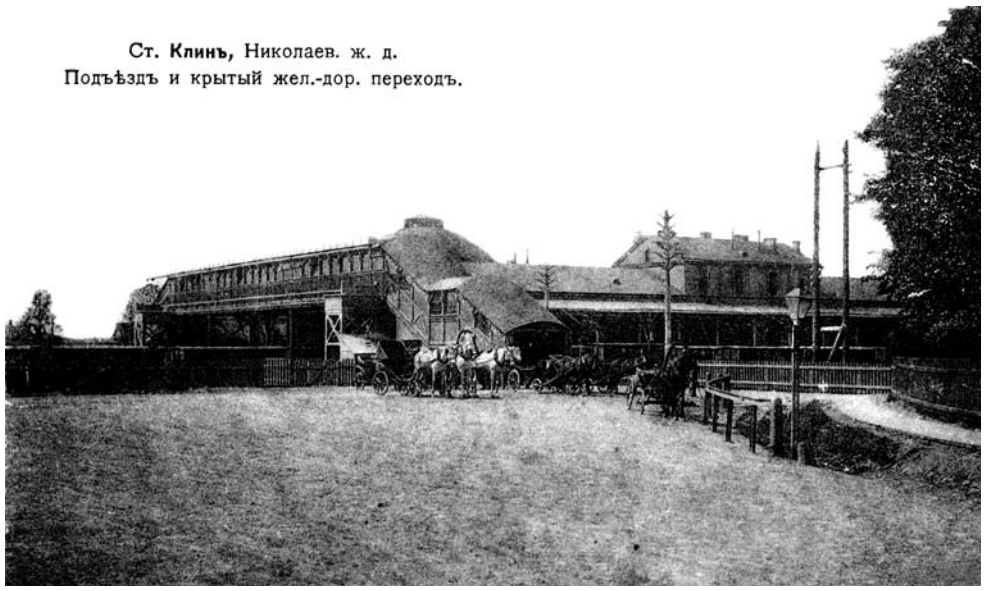

О ЧЕМ МОГ РАССКАЗАТЬ КОЛОКОЛЬЧИК?

На станциях содержалось обычно до шести лошадей. Звон поддужных колокольчиков был слышен издалека, и, едва услышав их, станционный смотритель начинал суетиться, готовить лошадей, груз – почта должна была двигаться по расписанию, без задержки. По звуку колокольчиков опытные люди могли определить скорость тройки и состояние дороги. Во второй половине XVIII в., еще до колокольчиков, пытались ввести для ямщиков медные рожки для оповещения о своем приближении к почтовой станции. «Но ямщики рожками премерзко пренебрегали – уж больно они им напоминали иерихонские трубы»! Ямщиков секли, отстраняли от работы, сажали в холодную - не помогало ничего. По-прежнему, завидев станцию, они предпочитали залихватски свистеть. Кто первым догадался повесить под дугу двухфунтовый колокольчик (800-900 г), неизвестно. Колокольчики начальство быстро разрешило, а рожки остались символом русской почты, и герб Клина как раз тому свидетельство.

КТО ТАКИЕ ЯМЩИКИ?

Слово ямщик в старинных документах встречается не часто. Обычно писали: ямской охотник или просто охотник. Этот термин произошел от выражения «ямскую гоньбу гоняют своей охотою (добровольно)». Проще говоря, охотник — доброволец. Если ямщик должен был сопровождать какое-то лицо, его в официальных бумагах называли «проводником». И совсем редко охотников звали «гонщиками».

В допетровское время ямщики считались служилыми людьми «по прибору», так же как и стрельцы, и городовые казаки, и пушкари. Они жили возле городов, в «специальных» «ямских» слободах и получали от казны денежное и пороховое жалованье. Впоследствии ямщиков перевели в сословие государственных крестьян, «государев ямщик», что обязывало иметь трех лошадей («держать ему на выти три мерена»). Выть - надел земли. Некоторые исследователи усматривают в этом происхождение русских троек. По наказу из Москвы, в охотники (ямщики) следовало выбирать людей «добрых, лучших, семьянистых, прожиточных».

К концу XIX века извозный промысел стал приходить в упадок. От ямских слободок осталось одно название в таких городах, как Москва, Тверь, Курск, Торжок, Клин, Зарайск. Почтовые тракты просуществовали до 20-х годов XX в., затем и вовсе сошли на нет, постепенно вытесняемые железными дорогами и другими видами транспорта.

ЧТО МЫ УЗНАЕМ О ПЕРВОМ ПОЧТОВОМ ТРАКТЕ?

Итак, вернёмся к реформам Петра Великого, который учредил первый почтовый тракт в России в 1693 г, а затем издал Указ о ямской повинности. Тракт соединил Архангельск, в то время единственный порт России, с Москвой. При Петре I были открыты почтамты и почтовые конторы в Петербурге и Москве.

Царь-реформатор хорошо знал цену связи и информации, и, находясь даже на берегу Белого моря, отслеживал, как она проводится. Петербург, ставший столицей нашего государства, требовал новых путей сообщения, и главный путь был проложен.

Судьбе было угодно, что он прошёл через наш Клин. Специальным царским указом от 25 января 1702 года в Клину учреждается почтовый ям, т.е. почтовая станция и далее на Тверь, Торжок, что, конечно же, повлекло значительные изменения во всех сферах социальной и экономической жизни.

О КЛИНСКИХ ЯМЩИКАХ

Более трёхсот семей должны были нести ямскую повинность (почтовую гоньбу) – это были не только жители Клина, но и жители уезда - крестьяне деревень Акулово, Лаврово, Мисирёво, Ямуги и др. Клинские ямщики славились своей удалью и быстрой ездой, невзирая на то, что ямской промысел был тяжелым и опасным. В ямщину верстали мужское население от 12 до 45 лет, освободив нанятых от воинской повинности.

Народная память хранит один из достаточно известных эпизодов нелегкой жизни почтарей: «Пришел раз в Москву на почтовый двор пешком из Клина почтарь Алешка Каток. Одна из почтовых сумок оказалась распечатанной (за опоздание и распечатывание сумки почтарей били батогами и даже, если это делалось с умыслом, направляли на дыбу). На допросе Каток рассказал, что в Хожеловском яме почту принимал от Ивашки Анкуданова. Сумок не смотрел и повез почту дальше. Но ни в Вышнем Волочке, ни в Торжке, ни в Твери почтовых сумок не приняли, а в Клину даже лошадь не дали, так что пришлось почтарю на себе нести из Клина в Москву тяжелые почтовые сумки». Много жалоб поступало правительству от почтарей и ямщиков. Часто не платили вовремя жалованье, поэтому ямщики иногда уклонялись от службы. В ответ на это правительство издало особый указ о возвращении ямщиков в свой ям: «Ежели нижеписанные беглые ямщики у кого в селах и деревнях живут, оных бы ловить и проводить в Клинскую канцелярию воеводского правления ... Отдавать по-прежнему в ям». В свою очередь, почтари набирались из стрелков и служилых людей. Этот вид службы превратился в профессию и передавался по наследству. Помимо почтовых сумок, ямщикам приходилось перевозить большие тяжести: бочки с рыбой и уксусом, мороженую рыбу и т.д. Из-за волнений среди ямщиков правительство вынесло решение, чтобы почта возила лишь легкие посылки (меха, фрукты и т. п.), лекарства и вино посылались бы особыми нарочными, а тяжелых кладей не перевозить вовсе.

КАК ОДЕВАЛИСЬ ПОЧТАРИ

Одежда почтарей вначале представляла собой комплект из зеленого суконного кафтана с нашитыми на нем «орлами», подпоясанного красным кушаком, позднее кафтаны были красные и белые. Жители Клина подключились к обслуживанию проезжающих. В конце XVIII в. в центре города было возведено большое здание Почтового двора по проекту архитектора С.П. Карина, оно сохранилось в перестро-

И ПОЧТОВЫХ ТРАКТАХ

енном виде до нашего времени. В Завидове и Клину были построены деревянные путевые дворцы, но они до нас «не дошли». А вот каменные путевые дворцы в Солнечногорске и Черных Грязях до сих пор украшают главную магистраль. Вдоль оживленного тракта открывались лавки, где продавались необходимые вещи для путников: колеса, дуги, хомуты, конская упряжь, сено, овес. Строились постоялые дворы, склады для хранения перевозимого товара. Отношения проезжающих по тракту определялось подорожной, в которой ставился один штемпель или два (для более важных персон). Устанавливалась единая величина с прогона - одна деньга с версты. Бесплатно проезжали только курьеры царя и его приближенные. В подорожной оговаривалась скорость - не более 12 верст зимой и 10 верст летом.

ДВЕ НЕДЕЛИ В ПУТИ – ОТ МОСКВЫ ДО ПЕТЕРБУРГА

В XVIII в. путь (более 600 верст) из Петербурга в Москву занимал в среднем 2 недели. Своеобразный рекорд поставила государыня Елизавета Петровна, когда спешила на коронацию в Москву. Она преодолела это расстояние всего за три дня, поскольку в ее карету впрягали от 17 до 23 лошадей.

Зимой ездили в каптане - утепленной мехом избушке на полозьях. Интересен тот факт, что митрополиты даже летом передвигались иногда на санях в знак их высокого сана. Простые люди ездили на телегах, повозках и тарантасах. Но у этого вида транспорта не было поворотного круга, отчего часто повозки опрокидывались набок. Из-за отсутствия рессор езда сопровождалась грохотом и тряской. Дорожные неудобства были различного характера: летом донимали в пути комары и мухи, а зимой в стоимость подорожной был включен «сугрев» на постоялом дворе. Французский путешественник маркиз де Кюстин, негативно отзывавшийся о России, тем не менее, с симпатией говорил о ямщиках: «Я нигде не видел ничего похожего. У русского народа, безусловно, есть природная грация, естественное чувство изящного, благодаря которому все, к чему он прикасается, приобретает поневоле живописный вид». В 1717 г. подводы уже разделялись на ямские и почтовые.

ЧТО ПРЕДСТАВЛЯЛ СОБОЙ ПЕТЕРБУРГСКИЙ ТРАКТ

В 1746 году на петербургском тракте в болотистых местах сделали настил из бревен. В 1785 году дорогу спрямили и местами выложили булыжником. В 1834 году дорогу посыпали и укатали щебнем и сделали кюветы. С 1820 года стали ходить дилижансы. Мест в дилижансе зимой было 4, а летом 6. Дилижанс досужие выдумщики быстро перекрестили в «нележанс» - до этого в бричках, каретах, колясках, кибитках для путника была возможность лежать. С дилижансами почтовый департамент стал отправлять почту. Вскоре дилижансы появляются и на других почтовых трактах.

Летом стоимость проезда составляла 120 руб., а зимой - 75 руб. При движении были предусмотрены остановки на завтрак, обед и ужин.

ЧЕМ ЗАНИМАЛИСЬ ЕЩЕ ЯМЩИКИ

Кроме ямской гоньбы, ямщики занимались частным извозом, однако проезжий не «по государственной надобности», без подорожной не имел права требовать лошадей и должен был договариваться с ямщикам. Набранные же по письму из ямского приказа ямщики давали присягу возить чемоданы и сумки «со всякими письмами, за печатями с Москвы до рубежа и с рубежа к Москве... со всяким бережением и с поспешением день и ночь, не распечатывая и не смотря ничего и друг другу отдавали в целости». Ямщиков одели в зеленые суконные кафтаны, на правой стороне нашивался красного сукна орел, а на левой — рожок, «чтоб они дорогою были знаты». Через плечо у них висел рожок. Позже, изображение орла было на жестяном нагрудном знаке.

С 1836 года Московским приказом запретили употребления валдайских колокольчиков, за исключением почтовых карет полиции. С открытием движения по железной дороге значение тракта уменьшилось, и в 1857 г. была отменена ямская гоньба.

ПЕРЕВОЗКА ПОЧТЫ – ПО ЖЕЛЕЗНОЙ ДОРОГЕ

XIX век принёс огромные изменения в государственную почтовую службу в связи с появлением и строительством железных дорог. Почтовые перевозки стали осуществлять в почтовых вагонах разъездные чиновники.

В дореволюционной России всё же почтовое дело развивалось медленно. Месяцами шла корреспонденция в места, отдалённые от железной дороги. По трактам двигались не только на лошадях. На севере применяли оленьи и собачьи упряжки. В советское время почтовые тракты сошли на нет и стала осуществляться регулярная почтовая служба и почтово-багажные перевозки. Хотя еще в годы войны во многих местах почту перевозили на лошадях специальные возчики.

Постепенно обустраивались дороги, исчезали старинные тракты, меняя свой маршрут. И знаменитая трасса Москва – Петербург уже ничем не напоминает, что когда-то мчались по ней на тройке клинские и другие ямщики, напевая о бесконечности дороги-матушки, что стелется без конца и края. Да остались, пожалуй, воспоминания клинских старожилов о тех местах, где когда-то стояла сторожевая будка и разъезд, старая почта и чайные, а вместе со всем этим затерялось и лихое, завидное ямщицкое время.

Лариса Михайловна Титова,
краеведческий музей

В ООО «СПЕКТР» ТРЕБУЮТСЯ:
ПОВАРА
АДМИНИСТРАТОРЫ
ГОРНИЧНЫЕ
ОХРАННИК
Полный соц пакет., зарплата стабильная. 8 963 699 87 78

ФАБРИКА СПОРТИВНОЙ ОБУВИ
РАБОТА НА СТАБИЛЬНОМ ПРОИЗВОДСТВЕ
г. Клин, ул. Транспортная, 31
ТРЕБУЮТСЯ **РАБОЧИЕ**
на различные операции по производству обуви в раскройный и пошивочный цех (обучаем)
Стабильные своевременные выплаты зарплаты. График 5/2, возможны подработки. Приветствуется опыт работы на производстве.
8-910-084-19-27 Вячеслав Васильевич, пн-пт: 8:00-17:00

НА МЕБЕЛЬНОЕ ПРОИЗВОДСТВО В г. Клин
ТРЕБУЮТСЯ СОТРУДНИКИ С ОПЫТОМ РАБОТЫ:
- **ОПЕРАТОР** на форматно-раскроечный, кромкооблицовочный станок
3/п стабильная, гарантированная
8/925/733-31-02

ООО «2 МК» приглашает на работу:
- ГЛАВНОГО БУХГАЛТЕРА
- ЗАМЕСТИТЕЛЯ ГЛАВНОГО БУХГАЛТЕРА
- СПЕЦИАЛИСТА ПО ОХРАНЕ ТРУДА
- ШВЕЙ
- ЗАКРОЙЩИКА
- ОПЕРАТОРОВ СТАНКОВ С ЧПУ
- ЭЛЕКТРИКА
- СЛЕСАРЯ - РЕМОНТНИКА
- КОНТРОЛЕРА КАЧЕСТВА
- ОПЕРАТОРА РЕЗКИ ПОРОЛОНА
- ВОДИТЕЛЯ ПОГРУЗЧИКА

г. Клин, Ленинградское шоссе, д. 88 км, стр. 3
Дополнительная информация по тел. 8(925)138-78-42

ОРГАНИЗАЦИИ-ПРОИЗВОДСТВО (г. Клин)
требуются на постоянную работу граждане РФ:
- **УКЛАДЧИКИ**
- **ГРУЗЧИКИ**
- **ПОМОЩНИКИ ОПЕРАТОРОВ** станков с программным управлением

8-903-251-57-71 звонить с 9:00 до 16:00 по будням

КЛИНСКОМУ ПРЕДПРИЯТИЮ «ЁЛОЧКА»
ТРЕБУЮТСЯ
СТЕКЛОДУВЫ
с опытом работы
З/п от 50 000р
8 (49624) 6-37-13

РАБОЧИЕ З/П ОТ **60 000** РУБ.
ДЛЯ РАБОТ ПО УНИЧТОЖЕНИЮ БОРЩЕВИКА
8(977)629-09-85 / 8(977)999-15-40

ХЛЕБНЫЙ ДВОРИК
г. Клин, Бородинский проезд, д. 30а
ТРЕБУЮТСЯ
- **ПРОДАВЦЫ**
- **ПОВАРА**

- Граждане РФ и РБ
- Обязательное наличие медицинской книжки

МЫ ПРЕДЛАГАЕМ: достойную, стабильную заработную плату, соблюдение ТК РФ.
8 (963) 771 - 94 - 49

НАКАЛ® оборудование для термообработки
Компания «Накал» - лидер в производстве термооборудования приглашает на постоянную работу в город Солнечногорск:
- СВАРЩИКА
- СЛЕСАРЯ
- ФУТЕРОВЩИКА-КАМЕНЩИКА
- ЭЛЕКТРОМОНТАЖНИКА
- ОПЕРАТОРА ОТГРУЗКИ
- ИНЖЕНЕРА-КОНСТРУКТОРА
- МЕНЕДЖЕРА ПО СНАБЖЕНИЮ
- КРАНОВЩИКА
- НАЛАДЧИКА ОБОРУДОВАНИЯ
- ЭЛЕКТРОМОНТЕРА ПО РЕМОНТУ ОБОРУДОВАНИЯ
- КЛАДОВЩИКА

Официальное трудоустройство, достойная заработная плата.
ПОДРОБНОСТИ ПО ТЕЛЕФОНУ: 8-965-225-06-65

F!TSERVICE
ВАКАНСИЯ АВТОМЕХАНИК
80 000 руб
8 (903) 220 09 79

НАКЛЕЙКИ с логотипом фирмы именные
на капот, двери и т.д. На Ваш вкус и выбор
8(49624)2-70-15

В КАФЕ - ОТЕЛЬ «КАЮТ КОМПАНИЯ»
ТРЕБУЮТСЯ
АДМИНИСТРАТОР В ГОСТИНИЦУ
ОФИЦИАНТЫ В КАФЕ
ОТСУТСТВУЮТ ВОЗРАСТНЫЕ ОГРАНИЧЕНИЯ
8(903)523-86-16

в цех металлических дверей
ТРЕБУЕТСЯ
МАЛЯР
ПОМОШНИК МАЛЯРА
ПОРОШКОВОЙ ОКРАСКИ
ОПЫТ РАБОТЫ ОБЯЗАТЕЛЕН
З/п от 70 000 руб.
8(985)760-93-89

ТРЕБУЮТСЯ

- В ЗАО ВОДОКАНАЛ требуются уборщицы тел.8-963-661-46-75
- МАЛЯР, помошник маляра порошковой окраски (опыт работы обязателен) з/п 70000руб. тел +7(985) 760-93-89

ОБТЯЖЧИКИ на двери т. 8-916-653-95-99

ОХРАННИКИ и сотрудники ГБР т. 8909-971-10-17, 8903-172-91-53

ПОВАР в столовую Геркулес, т. +7 963 612-20-07

- ПОМОЩНИК для спиливания деревьев граждане РФ т, 8916-556-56-49

ПРОДАВЕЦ в магазин Продукты. График 3/3. Срочно. т.8-905-545-25-15 (с 10-22)

- ПРОДАВЕЦ срочно в прод. магазин в д. Покровка доставка служебным транспортом, 89296223055
- ПРОДАВЕЦ, помощник продавца т, 8962-248-27-74
- РАЗНОРАБОЧИЙ можно без опыта гр.РФ клининговые услуги график плавающий т, 8903-283-33-88

Складской комплекс в г. Клин приглашает на работу СИМБАТ
НАЧАЛЬНИКА СКЛАДА ОКЛАД ОТ 50 000 РУБ.
КЛАДОВЩИКА ОКЛАД ОТ 45 000 РУБ.
ГРУЗЧИКА ОКЛАД ОТ 40 000 РУБ.
Адрес склада: г. Клин, ул. Терешковой, дом 2
8 (909) 639-39-00
8 (909) 639-38-29

- ТОКАРЬ-УНИВЕРСАЛ не ниже 4 разряда зарплата после собеседования т, 8963-772-66-46
- УБОРЩИЦЫ. г. Клин. З/п 27500р. График 2/2. 89055331372

ПОЛИГРАФИЯ
ЛИСТОВКИ • ВИЗИТКИ
ПЛАКАТЫ • БАННЕРЫ
КАЛЕНДАРИ ВСЕХ ВИДОВ
т. 8-916-414-03-08

ООО «ТОРГОВЫЙ ДОМ»
В магазин строительных материалов дер. Масюгино
ТРЕБУЮТСЯ
ГРУЗЧИКИ з/п от 35 000 руб.
ПРОДАВЕЦ В ОТДЕЛ ХОЗТОВАРЫ з/п от 30 000 руб.
8-968-849-10-82

КОНДИТЕРСКОЙ Сладкий орешек ФАБРИКЕ

ТРЕБУЮТСЯ

ОПЕРАТОР АВТОМАТИЧЕСКИХ И ПОЛУАВТОМАТИЧЕСКИХ СТАНКОВ И УСТАНОВОК
Техническое образование и опыт работы по наладке производственного оборудования от 1 года обязателен. Сменный график работы.
зарплата от 80 000 руб.

ОПЕРАТОР ПРОИЗВОДСТВЕННОГО УЧАСТКА
(можно без опыта работы, график сменный)
зарплата от 50 000 руб.

СЛЕСАРЬ-РЕМОНТНИК
зарплата 54 000 руб., пятидневная рабочая неделя (выходные суббота и воскресенье)

МЫ ПРЕДЛАГАЕМ:
Стабильную зарплату. Бесплатное питание. Сменный график работы (дневные и ночные смены). Оформление по ТК РФ.

ДОСТАВКА ИЗ:
г. Солнечногорск, г. Клин, г. Высоковск

Собеседования проводятся Пн-Пт с 07:00 до 11:00
НАШ АДРЕС: г.о.Солнечногорск, д.Мелечкино, стр.123

Запись по телефонам: 8 985 881 71 83 8 495 228-01-42

ЕЖЕНЕДЕЛЬНЫЙ СКАНВОРД

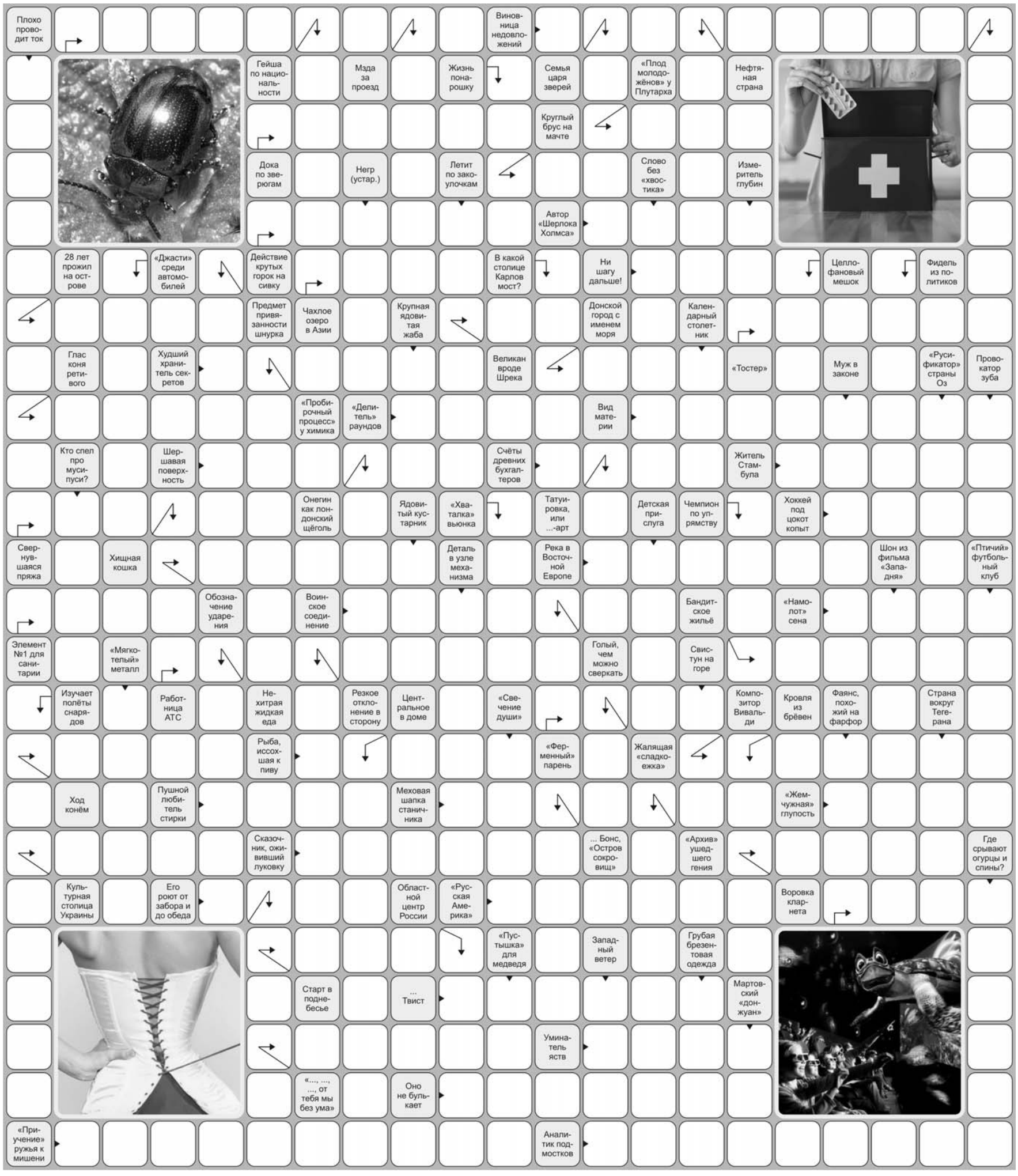

По вертикали:
Оправа, Радиочастота, Многоборец, Фойе, Диод, Вокал, Биополе, Радиация, Джузеппе, Недра, Занос, Опека, Ген, Дед, Радиатор, Протокол, Ездок, Логотип, Сова, Китч, Танцовщица, Омск, Стриж, Почерк, Комсомол, Пир, Сабо, Рука, Силовик, Раджа, Туалет, Глаз, Ехидна, Скиф, Жито, Басов, Жор, Мандарин, Икебана, Иваново, Шеф, Одр, Льгота, Скидка, Ледок, Масса, Офорт, Тачка, Улов, Тор.

ОТВЕТЫ НА СКАНВОРД №19

По горизонтали:
Мотодром, Выбор, Ниобий, Родео, Аккорд, Гнездо, Второе, Полгода, Европа, Бдение, Елец, Разор, Кеннеди, Подпол, Рассказ, Тост, Сапог, Отцовство, Кофта, Матч, Оборот, Анис, Сарыч, Лис, Критика, Пирог, Ажур, Бекар, Влад, Соха, Толща, Жулик, Изба, Джим, Лисички, Штоф, Нота, Класс, Барон, Пенал, Комфорт, Недуг, Ива, Заход, Лорд, Скотч, Ворот, Кус, Рок, Рачок, Вата, Аттракцион.

КОНДИТЕРСКОЙ Сладкий орешек ФАБРИКЕ

ТРЕБУЕТСЯ
ОПЕРАТОР
ПРОИЗВОДСТВЕННОГО УЧАСТКА
(без опыта работы,
график работы сменный)
з/п от 3 000 руб./ за смену

МЫ ПРЕДЛАГАЕМ:
Стабильную зарплату. Бесплатное питание. Сменный график работы (дневные и ночные смены). Оформление по ТК РФ.
ДОСТАВКА ИЗ:
г. Солнечногорск, г. Клин, г. Высоковск
Собеседования проводятся Пн-Пт с 07:00 до 11:00
НАШ АДРЕС: г.о.Солнечногорск, д.Мелечкино, стр.123

Запись по телефонам:
8 985 881 71 83 8 495 228-01-42

РЕКЛАМА
НА ДОРОЖНОМ РАДИО
2-70-15
КЛИН ДОРОЖНОЕ 90.6 РАДИО
ВМЕСТЕ В ПУТИ! 90.6 FM
DOROGNOE.RU
12+

ПОЛИГРАФИЯ
ЛИСТОВКИ • ВИЗИТКИ
ПЛАКАТЫ • БАННЕРЫ
КАЛЕНДАРИ ВСЕХ ВИДОВ
т. 8-916-414-03-08

МЫ ДЕЛАЕМ РЕКЛАМУ
г.Клин
Лавровская дорога, д27б
8/49624/2-70-15

Наружная реклама
ВЫВЕСКИ ФАСАДНЫЕ • ШТЕНДЕРЫ
ТАБЛИЧКИ • ПИЛОНЫ
НАКЛЕЙКИ НА АВТО
г. Клин, ул. Лавровская дорога, д. 27б т. 8(909)904-71-08, 8(909)904-71-32

"Никогда не экономьте на охране, РЕКЛАМЕ и страховке, и ваши дела пойдут в гору"
Рокфеллер

Газета зарегистрирована в Центральном территориальном управлении Министерства РФ по делам печати,телерадиовещания и средств массовых коммуникаций за ПИ N1-50362.
Тираж 10 000 экз.
Отпечатано в филиал ОАО «ПФОП» «Волоколамская типография»
Адрес: 143600, М.О., г. Волоколамск, ул. Парковая, 9
Заказ N 1581-23 Учредитель - Т.Г. Комарова.
За содержание рекламных объявлений и номера телефонов ответственность несут рекламодатели. Рекламируемые товары и услуги подлежат обязательной сертификации в случаях, предусмотренных Законом.
Перепечатка материалов только с разрешения редакции.
Время подписания в печать: по графику - 18.00 фактически 17.45 26.05.2023
Периодичность раз в неделю

Над номером работали:

Комарова Татьяна Геннадьевна - главный редактор
Тугина Людмила Владимировна - начальник рекламного отдела
Мелкозерова Ольга Викторовна - менеджер по рекламе
Барабанова Светлана Владимировна - менеджер по рекламе
Чадаев Сергей Владимирович - дизайн и верстка

Газета "Рекламная Неделька г. Клин" распространяется бесплатно в почтовые ящики, а также адресно по предприятиям, магазинам и фирмам г. Клин, г. о. Клин.
Адрес редакции и издателя: 141600, Московская обл., г. Клин, Лавровская дорога, 27б
Справки по тел. 8(49624)2-70-15,
E-mail:nedelka-klin@nedelka-klin.ru
Электронная версия газеты доступна на www.nedelka-klin.ru.
16+