ВОЗЬМИ БЕСПЛАТНО

РЕКЛАМНАЯ НЕДЕЛЬКА® г. Клин

№ 2(1824)
22 января 2024 года

Рекламная газета
День выхода - Пн
Распространяется бесплатно на территории г. Клин, **г. о. Клин.**

Столовая ГЕРКУЛЕС
ПРЕДОСТАВЛЯЕТ услуги по проведению:
- свадебных банкетов
- дней рождения
- юбилеев
- выпускных вечеров
- корпоративов

РИТУАЛЬНЫЕ ОБЕДЫ
ОТДЕЛЬНЫЙ ЗАЛ на 25 мест
8-963-612-20-07, 8-903-274-02-68

в ООО «СПЕКТР» ТРЕБУЮТСЯ:
ПОВАРА
ОХРАННИКИ
Полный соц пакет., зарплата стабильная.
8 963 699 87 78

TUP
Производственному объединению TUP
ТРЕБУЕТСЯ
ОПЕРАТОР НА ЛИНИЮ
- з/п от 60 000 руб
- график работы 5/2, 2/2
- обучение в процессе работы
• Опыт приветствуется
• Рассматриваем кандидатов без опыта работы
8(968)526-68-36 Евгений

РАБОТА
В тёплый цех на деревообрабатывающее производство в г. Клин
ТРЕБУЮТСЯ НА ПОСТОЯННУЮ РАБОТУ
ОФОРМЛЕНИЕ ОФИЦИАЛЬНОЕ!
РАЗНОРАБОЧИЕ
З/П ДО 100 000 ₽
ГРАФИК 6/1, 5/2, 2/2
МАСТЕР СМЕНЫ
З/П ПО РЕЗУЛЬТАТАМ СОБЕСЕДОВАНИЯ
По вопросам трудоустройства обращаться по телефону:
+7- 963-626-45-12
Звонить с 9:00 до 18:00

ВСЕ ЧАСТНЫЕ ОБЪЯВЛЕНИЯ в газету «РЕКЛАМНАЯ НЕДЕЛЬКА» Вы можете подать по телефону 8(49624)2-70-15

ОПТОВАЯ КОМПАНИЯ СИМБАТ
Складской комплекс в г. Клин приглашает:
НАЧАЛЬНИКА СКЛАДА от 60 000 руб.
КЛАДОВЩИКОВ от 55 000 руб.
ГРУЗЧИКОВ от 50 000 руб.
АДРЕС СКЛАДА:
г. Клин, ул. Терешковой, дом 2
8 (909) 639-39-00, 8 (909) 639-38-25 звонить с 9 до 18 (кроме выходных)

ВИКО ПЛЮС 1997 ИЗДАТЕЛЬСКИЙ ДОМ
Разноска
Расклейка
Размещение рекламы
Изготовление:
• визиток • календарей
• буклетов • листовок

Сувенирная реклама
КАЛЕНДАРИ ВСЕХ ВИДОВ ✦ ЛИСТОВКИ ✦ ПЛАКАТЫ
ИМЕННЫЕ:
К ЮБИЛЕЮ
КО ДНЮ РОЖДЕНИЯ
ВИЗИТКИ 1000 ШТ
Односторонние - 2 100руб.
Двухсторонние - 2 520руб.
г. Клин, ул. Лавровская дорога, д. 27б
т. 8 (49624)2-70-15

"Никогда не экономьте на охране, РЕКЛАМЕ и страховке, и ваши дела пойдут в гору"
Рокфеллер

ВРАЧИ РЕКОМЕНДУЮТ

ГЛАВНЫЙ ДЕТСКИЙ ТРАВМАТОЛОГ ПОДМОСКОВЬЯ АЛЕКСАНДР ГРИГОРЬЕВ НАПОМИНАЕТ О ПРАВИЛАХ ИСПОЛЬЗОВАНИЯ ПИРОТЕХНИКИ

Новый год – один из самых любимых детских праздников. Часто для создания праздничной атмосферы люди применяют пиротехнику. Но и поле празднования Нового года ещё долго звучат салюты – возможно, население таким образом утилизирует излишнее количество закупленной пиротехники.

Бенгальские огни и салюты – очень красивое и захватывающее зрелище, но при этом невероятно опасное и может привести как к тяжелым травмам, ожогам, так и пожарам и другим последствиям. Как обезопасить себя и своих близких, не испортив праздник, рассказал главный врач Московской областной детской травматолого-ортопедической больницы, главный внештатный детский травматолог Минздрава МО Александр Григорьев.

– Главное правило - пиротехника не предназначена для использования детьми. Покупать и использовать ее могут только взрослые. При этом взрослым важно соблюдать технику безопасности, чтобы не омрачить праздник. Бенгальские огни нельзя оставлять без присмотра, безопасное расстояние от легковоспламеняющихся предметов - 2 метра, ни в коем случае не бросайте бенгальские огни в мусорное ведро. Салюты категорически запрещено запускать в помещении. Устанавливайте салюты на ровной, твердой поверхности, вдали от деревьев, зданий и других объектов. Не пытайтесь запустить салюты, если они повреждены или имеют признаки неисправности, – рассказал Александр Григорьев.

Специалист также отметил, что фейерверки можно покупать исключительно в официальных магазинах, у которых есть сертификат. Не забывайте, что новогодние выходные – это возможность отдохнуть, восстановить силы и провести время с близкими. Поэтому не стоит омрачать себе праздник поездкой в травмпункт.

ВРАЧ-ИНФЕКЦИОНИСТ ДОМОДЕДОВСКОЙ БОЛЬНИЦЫ ИРИНА ШИЛКИНА РАССКАЗАЛА, КАК ИЗБЕЖАТЬ ПИЩЕВОГО ОТРАВЛЕНИЯ ПОСЛЕ НОВОГОДНЕГО ЗАСТОЛЬЯ

Новый год – это всегда обильные угощения, на столе «уживаются» самые разнообразные блюда и продукты, которые при одновременном употреблении в пищу могут плохо усвоиться нашим организмом и даже вызвать пищевое отравление. Как избежать пищевого отравления и что нужно делать, если все же плохо себя почувствовали после новогоднего застолья, рассказала главный внештатный специалист по инфекционным заболеваниям Министерства здравоохранения Московской области, заведующая инфекционным отделением Домодедовской больницы, врач-инфекционист высшей квалификационной категории Ирина Михайловна Шилкина.

– Чаще всего инфицированными могут быть морепродукты, яйца, мясо, сметана и майонез, которыми традиционно заправляют всеми любимый «оливье», а также грибы, домашние консервы, сырые овощи и фрукты, торты и т. д. Покупая в магазине готовую консервацию, рыбную, мясную или кондитерскую продукцию, внимательно изучите сроки годности и условия хранения продуктов. Не приобретайте впрок, на все новогодние каникулы, продукты с ограниченным сроком годности. Не нужно готовить блюда сразу на все новогодние праздники, оптимально приготовить только на 1-2 дня, – рекомендует опытный специалист.

Также, по словам врача-инфекциониста, не нужно оставлять на новогоднем столе продукты до утра, безопасней будет убрать блюда в холодильник и вновь накрыть стол 1 января, так вы минимизируете риски пищевого отравления. Обратите внимание, что существуют сроки давности и при хранении продуктов в холодильнике, например, для холодца это всего 12 часов, а для приготовленного мяса – до 48 часов.

Основными клиническими признаками острой кишечной инфекции являются: повышенная температура, боль в животе, жидкий стул, тошнота, рвота, слабость. Если вы все-таки почувствовали себя плохо, выпейте 1-3 стакана теплой воды, чтобы снизить концентрацию токсинов и вызвать рвоту, соблюдайте диету и покой. Если случился обморок, температура тела повысилась до 39°С и выше, вздулся живот, тревожат острые или спазматические боли живота, на коже появилась сыпь, обнаружены проблемы с глотательной или дыхательной функцией, возникает понос или рвота с кровью, надо немедленно обратиться за медицинской помощью. При тяжелых отравлениях необходима госпитализация и лечение под наблюдением врача-инфекциониста. Чтобы праздники прошли без урона для здоровья, ешьте только свежую, недавно приготовленную пищу, ограничьте алкогольные напитки, сладкую газировку, жирное и мучное.

Важно!
Информация предоставлена в справочных целях.
О противопоказаниях и побочных действиях спрашивайте у специалиста и ни при каких обстоятельствах не занимайтесь самолечением. При первых признаках заболевания обратитесь к врачу.

СТРОИТЕЛЬСТВО

• КОЛОДЦЫ 8-905-751-91-51

ООО «ПРОФБУРВОД»
БУРЕНИЕ СКВАЖИН
ГАРАНТИЯ до 10 лет
• ВОДОСНАБЖЕНИЕ ПОД КЛЮЧ
• АВТОНОМНАЯ КАНАЛИЗАЦИЯ
• СЕПТИКИ
КАЧЕСТВО, ГАРАНТИЯ
8-800-222-55-30 (звонок по РФ бесплатный)
8(906)650-67-68
profburvod.ru

!! ВНИМАНИЕ !!
В НАШЕЙ ГАЗЕТЕ НОВАЯ УСЛУГА
Подать строчное объявление теперь можно сообщением на WhatsApp
8(968)406-83-51

ГРУЗОПЕРЕВОЗКИ
ТЕНТЫ, ФУРГОНЫ 10-90 куб., 1- 20 тонн
■ КВАРТИРНЫЙ ПЕРЕЕЗД ■ РАЗОВЫЕ ПЕРЕВОЗКИ
ЗАКЛЮЧЕНИЕ ДОГОВОРОВ, ОПЛАТА НАЛ, БЕЗНАЛ
8-909-968-92-44, 8-916-230-60-08, shelko07@list.ru

ВСЕ ЧАСТНЫЕ ОБЪЯВЛЕНИЯ
ВЫ МОЖЕТЕ ПОДАТЬ В НАШЕМ ОФИСЕ ПО АДРЕСУ:
ул. Лавровская дорога, дом 27б

АВТОКРАНЫ до 31 метра
АВТОВЫШКА до 22 метров
8-910-453-06-94

СПЕЦТЕХНИКА
- Экскаватор-погрузчик CAT + гидромолот + узкий ковш + ЯМОБУР
- Экскаватор гусеничный CAT, 1 куб.
- Экскаватор колесный 1 куб.
- Автокран 25 т, 22 м
- Открытый полуприцеп 13 м, 25 т
- Бульдозер CAT 5M (12 т)
- Самосвалы от 1 до 30 куб., вездеход
- Бульдозер CAT D6R (22 т)
- Трал 26 т
www.karer-klin.ru
e-mail: myset1@yandex.ru
ЩЕБЕНЬ, ПЕСОК, ПГС
Доставка от 1 куба
Вывоз строительного мусора
8 (49624) 6-10-88
8 (903) 596-52-81
Форма оплаты любая

ОМВД России по г. о. Клин объявляет о наборе на службу

ОМВД России по г.о. Клин приглашает на службу мужчин до 35 лет, отслуживших в армии и имеющих образование не ниже среднего на следующие должности:

- **Полицейский** патрульно-постовой службы полиции – зарплата **от 50 000 рублей;**
- **Полицейский-водитель** патрульно-постовой службы полиции – зарплата **от 50 000 рублей;**
- **Участковый** уполномоченный полиции - зарплата **от 55 000 рублей;**
- **Оперуполномоченный** Отдела уголовного розыска - зарплата **от 53 000 рублей;**
- **Полицейский Изолятора** временного содержания - зарплата **от 35 000 рублей;**
- **Помощник оперативного** дежурного Дежурной части - зарплата **от 45 000 рублей;**
- **Дознаватель** Отдела дознания - зарплата **от 50 000 рублей.**

Сотрудникам предоставляется полный социальный пакет, кроме того, имеется ряд дополнительных льгот:
- ежегодный отпуск от 30 до 60 суток;
- 100% оплата отпуска по болезни;
- бесплатное страхование жизни и здоровья;
- возможность поступления в учебные заведения системы МВД. Обучение бесплатно.

По всем вопросам обращайтесь в Отдел кадров ОМВД и по телефону: 8-496-242-02-87.

Пресс-служба ОМВД России по г.о. Клин Н.А. Полякова

УСЛУГИ / РАЗНОЕ

• ГАЗЕЛЬ грузчики дешево 89629890378
• РЕМОНТ и установка стиральных и посудомоечных машин 8-985-251-05-73
• РЕМОНТ холодильников и стиральных машин на дому. Гарантия. Выезд по району, 8906-550-0612
• УНИЧТОЖЕНИЕ тараканов, клопов. Быстро и недорого.89253563307

ПРОДАМ
разное

• ДРОВА березовые, колотые, т. 8-967-108-00-75
• ИЩУ свидетелей ДТП 30.11.2023г. в промежуток времени 20:20-20:40 по адресу: МО, г. Клин, на повороте в магазин ОКЕЙ. Контактный телефон 8-926-646-39-32

КУПЛЮ
разное

• КУПЛЮ старинные: иконы и картины от 80 тыс.руб., книги до 1940г. статуэтки, сервизы, золотые монеты, знаки, самовары, колокольчики. Тел. 8-920-075-40-40

УТЕРЯН

• УТЕРЯН аттестат о среднем образовании (вечерняя школа 1993 г.в) На имя Евдокимов Дмитрий Александрович 11.10.1976 г.р. Нашедшего просьба вернуть за вознаграждение. тел.89295456935

НЕДВИЖИМОСТЬ

НЕДВИЖИМОСТЬ

• АН «ЗЕЛЕНЫЙ ГОРОД». Покупка. Продажа. Участки. Дома. Дачи. Квартиры. Комнаты. т. 8-499-490-47-01
• СРОЧНЫЙ выкуп вашей квартиры комнаты участка дома дачи 8-499-490-47-01

НЕДВИЖИМОСТЬ КУПЛЮ

• ДАЧУ 8-962-904-16-52
• ДОМ, дачу, участок, т.8-499-490-47-01
• КВАРТИРУ, комнату, т.8-499-490-47-01
• УЧАСТОК 8-962-904-16-52

НЕДВИЖИМОСТЬ СНИМУ

• СНИМУ т. 8-963-771-47-77.

НЕДВИЖИМОСТЬ СДАМ

• КВАРТИРУ т. 8-963-772-15-52.

НАКЛЕЙКИ
с логотипом фирмы
именные
на капот, двери и т.д.
На Ваш вкус и выбор
8(49624)2-70-15

"Никогда не экономьте на охране, РЕКЛАМЕ и страховке, и ваши дела пойдут в гору"
Рокфеллер

ВИКО ПЛЮС 1997 ИЗДАТЕЛЬСКИЙ ДОМ
Разноска
Расклейка
Размещение рекламы
Изготовление:
• визиток • календарей
• буклетов • листовок
✓ быстро ✓ гарантия
✓ эффективно ✓ дизайн
Г. Клин, ул. Лавровская дорога, д. 27б
т. 8 (49624) 3-54-11, 2-70-15

ГСУ СК РОССИИ
по Московской области

В СОЛНЕЧНОГОРСКЕ ВОЗБУЖДЕНО УГОЛОВНОЕ ДЕЛО ПО ФАКТУ ОТСУТСТВИЯ ОТОПЛЕНИЯ В ЖИЛЫХ ДОМАХ ГОРОДСКОГО ОКРУГА

Следственным отделом по г.Солнечногорску ГСУ СК России по Московской области по результатам проведенной доследственной проверки по факту отсутствия отопления в жилых домах городского округа, возбуждено уголовное дело (ч. 1 ст. 238, ч. 1 ст. 293 УК РФ).

По данным следствия, должностные лица жилищно-коммунальной службы, достоверно зная о высоком проценте износа котлового и иного оборудования, а также о том, что котельная не в состоянии выдавать нормативные параметры теплоносителя согласно температурного графика, должных мер к ее надлежащим текущему и капитальному ремонту, а также содержанию не предприняли, что в свою очередь повлекло к отсутствию отопления и горячего водоснабжения с 31 декабря 2023 года по настоящее время в жилых домах г. Солнечногорска.

В настоящее время проводится комплекс следственных действий. Принимаются меры к восстановлению жилищных прав граждан.

ПРОКУРАТУРА
МОСКОВСКОЙ ОБЛАСТИ

ВИНО-ВОДОЧНОЕ ПРОИЗВОДСТВО НАЛАДИЛИ В САРАЕ

Прокуратура Московской области направила в суд уголовное дело о незаконном обороте контрафактной алкогольной продукции.

Прокуратура Московской области утвердила обвинительное заключение в отношении 29-летнего гражданина Республики Азербайджан. Он обвиняется в совершении преступлений, предусмотренных п. «б» ч. 6 ст. 171.1 УК РФ (производство, хранение и перевозка в целях сбыта немаркированной алкогольной продукции, подлежащей обязательной маркировке акцизными марками, в особо крупном размере, группой лиц по предварительному сговору), п. «б» ч. 2 ст. 171.3 УК РФ (незаконные производство и хранение алкогольной и спиртосодержащей продукции без соответствующей лицензии в случаях, если такая лицензия обязательна, в особо крупном размере), ч. 3 ст. 180 УК РФ (незаконное использование чужого товарного знака, если это деяние причинило крупный ущерб, совершенное группой лиц по предварительному сговору).

По версии следствия, в период с октября 2022 года по март 2023 года обвиняемый совместно с соучастниками, уголовное дело в отношении которых выделено в отдельное производство, арендовали сарай в городском округе Луховицы, приобрели материалы и оборудование, необходимые для производства контрафактной алкогольной и спиртосодержащей продукции.

Далее они изготавливали алкогольный суррогат, оклеивали бутылки этикетками с названиями известных брендов, поддельными акцизными марками и упаковывали готовую продукцию в коробки для последующего сбыта.

Противоправная деятельность злоумышленников была пресечена сотрудниками правоохранительных органов, из незаконного оборота изъято свыше 2 700 единиц контрафактного алкоголя на общую сумму более 1 млн рублей.

В ходе расследования уголовного дела обвиняемый свою вину в совершении преступлений признал.

Уголовное дело направлено в Луховицкий городской суд для рассмотрения по существу.

ОНДиПР по г.о. Клин

СЛЕДИТЕ ЗА СОСТОЯНИЕМ ПЕЧЕЙ!

Отдел надзорной деятельности и профилактической работы по городскому округу Клин сообщает, что по состоянию на 15.01.2024 года на территории городского округа Клин произошло 16 пожаров. Случаев гибели людей, а также травм на пожарах не было.

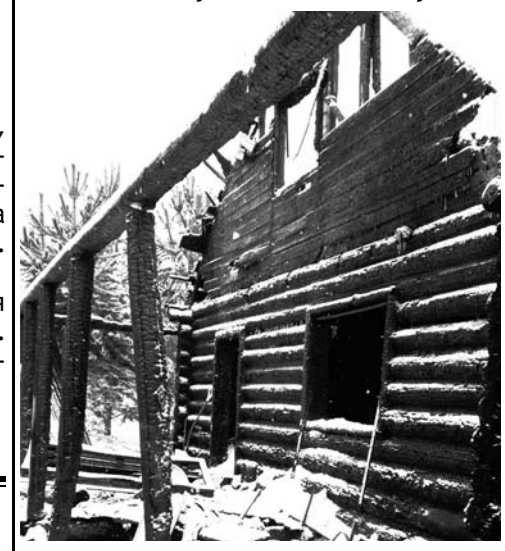

За период времени с 09.01.2024 по 15.01.2024 произошло 6 пожаров:

9 января возник пожар в дачном доме по адресу: Клин, д. Ногово, СНТ Север. Дачный дом выгорел по всей площади. Причина пожара - недостаток изготовления печи.

По той же причине 10 января загорелся частный дом по адресу: г. Высоковск, ул. Набережная, 21. Дом выгорел на площади 60 м^2.

14 января от огня пострадала хозяйственная постройка по адресу: Клин, ул. Талицкая, 30. Строение выгорело на площади 120 м^2. Причина пожара устанавливается, проводится проверка.

За прошедшую неделю было осуществлено 3 выезда на тушение мусора.

ОГИБДД

«БЕЗОПАСНЫЙ ДВОР»

Сотрудники Госавтоинспекции в рамках акции «Безопасный двор» провели профилактические беседы со всеми участниками дорожного движения округа. Мероприятие направлено на повышения бдительности во время передвижения на внутридворовых территориях.

Инспекторы напомнили пешеходам о том, что в зимний период необходимо быть особенно бдительными и внимательными. Также рассказали, что световозвращающие элементы повышают видимость пешеходов на неосвещенной дороге и значительно снижают риск возникновения дорожно-транспортных происшествий с их участием.

Водителям сотрудники полиции напомнили о необходимости соблюдения скоростного режима на дворовой территории и особенно вблизи детских площадок.

В завершение мероприятия автоинспекторы вручили всем участникам акции информационные листовки, световозвращающие аксессуары и повесили на дверные ручки автомобилей информационные таблички, которые напоминают автолюбителям о необходимости соблюдения скоростного режима в жилых зонах.

Клинская городская прокуратура

СОСТОЯНИЕ ПРЕСТУПНОСТИ В КЛИНУ ЗА 2023 ГОД

Анализ статистических сведений о состоянии преступности за январь-декабрь 2023 года на территории оперативного обслуживания ОМВД России по г.о. Клин в сравнении с прошлым годом свидетельствует о снижении общего количества криминальных деяний на 3,9%. Так, за указанный период всего зарегистрировано 1 656 преступлений.

Уменьшилось количество зарегистрированных преступлений, совершенных с использованием информационно-телекоммуникационных технологий, на 16,9%. Так, за указанный период всего зарегистрировано 314 таких преступления против 378 в период прошлого года.

Вместе с тем возросло количество умышленных убийств на 16,7%, увеличилось количество преступлений, относящихся к категории тяжких и особо тяжких на 0,4%, количество краж на 11,2%, преступлений, совершенных несовершеннолетними или при их соучастии на 9,1%.

Рассматривая криминологические особенности (показатели) современной преступности г. Клина, следует сказать и об одной из важнейших составляющих общественной безопасности которой остается безопасность дорожного движения. По итогам 2023 года на территории города отмечается увеличение количества ДТП на 9,7%. Количество погибших увеличилось на 75%.

Положительная динамика прослеживается в снижении степени общественной опасности преступлений, совершенных на улицах города. Так, по итогам 2023 года количество преступлений, совершенных на улицах сократилось на 11,3%.

Меньше зафиксировано грабежей на 24,3%, краж транспортных средств на 72,0%, преступлений, совершенных лицами, ранее совершавшими преступления на 36,4%.

Помощник Клинского городского прокурора юрист 3 класса А.В. Кнутарева

ИЗМЕНЕНИЯ В ЗАКОН МОСКОВСКОЙ ОБЛАСТИ «О БЕСПЛАТНОМ ПРЕДОСТАВЛЕНИИ ЗЕМЕЛЬНЫХ УЧАСТКОВ МНОГОДЕТНЫМ СЕМЬЯМ В МОСКОВСКОЙ ОБЛАСТИ

В Закон Московской области от 01.06.2011 № 73/2011-ОЗ «О бесплатном предоставлении земельных участков многодетным семьям в Московской области» 07.12.2023 внесены изменения, вступившие в силу с 01.01.2024 г.

Теперь на учет в целях предоставления земельного участка могут быть поставлены многодетные семьи, состоящие на учете в качестве нуждающихся в улучшении жилищных условий, а также имеющие место жительства на территории Московской области не менее 10 лет непрерывно на день подачи заявления о постановке на учет. Ранее этот срок составлял не менее 5 лет.

Законом введена альтернативная мера социальной поддержки взамен предоставления земельного участка многодетным семьям – однократная единовременная денежная выплата в размере 300 000 рублей.

Также закон содержит норму о том, что многодетная семья, стоящая на учете в целях предоставления земельного участка, сохраняет право на бесплатное предоставление земельного участка независимо от возраста ребенка (детей) на момент фактического предоставления земельного участка.

Старший помощник Клинского городского прокурора юрист 1 класса С.А. Моргунова

ОМВД России по г.о. Клин

ОРИЕНТИРОВКА

30.11.2023 года по адресу: Московская обл., г. Клин, ул. Физкультурная, д.70/5, на участке в помещении хоз. постройке обнаружен труп неизвестного мужчины (КУСП № 34762 от 30.11.2023).

Приметы устанавливаемого трупа: возраст на вид 50-70 лет, славянской внешности, худощавого телосложения, длина тела 165-170 см, окружность головы 57 см, длина стопы 25 см, лицо треугольной формы; лоб низкий, вертикальный; волосы светло-русые, короткие, прямые с обильной сединой; имеется лобная залысина; светло-русые неухоженные усы и борода с проседью; нос короткий, широкий, спинка носа прямая, сильно искривлена вправо, основание носа немного опущенное; брови прямые, редкие; губы тонкие, подбородок выступающий; уши овальной формы, прилегающие, со сросшейся мочкой; глаза светлые (серо-голубые); зубы полностью отсутствуют.

Особые приметы: на плече левой руки имеется синяя татуировка размерами 14х8 см в виде головы мужчины в шлеме с высоким гребнем (доспехи); на внешней стороне предплечья левой руки имеется синяя татуировка размера 8х4 см в виде факела; на бедре левой ноги спереди имеется синяя татуировка размерами 1х4 см в виде изображения корабля; на плече правой руки имеется синяя татуировка размерами 6х4 см в виде черепа в фуражке морского капитана и креста из костей.

На трупе одета: камуфляжная болоньевая куртка, серый свитер, черные джинсы, белые кроссовки.

Если имеется какая-либо информация о личности данного трупа, а так же о лицах, которые могут обладать данной информацией, просьба связаться со службой ОУР ОМВД России по городскому округу Клин по номеру 8 (496) 242 03 01.

ВОРОВАТЬ НЕХОРОШО!

В Дежурную часть ОМВД России по г.о. Клин поступило заявление от 43-летней местной жительницы о краже товаров из торгового зала одного из магазинов на ул. Чайковского. Сумма ущерба составила более 8 000 рублей.

В результате оперативно-розыскных мероприятий по подозрению в совершении преступления сотрудниками уголовного розыска установлен и задержан 25-летний местный житель.

В отношении подозреваемого дознавателем Отдела дознания ОМВД возбуждено уголовное дело по признакам преступления, предусмотренного ст. 158 Уголовного кодекса Российской Федерации.

Подозреваемому избрана мера пресечения в виде подписки о невыезде и надлежащем поведении.

Пресс-служба ОМВД России по г. о. Клин Н.А. Полякова

Ещё больше рекламы на нашем сайте
NEDELKA-KLIN.RU, а так же в соцсетях:
Клинские новости
vk.com/nedelka_klin
@novosti_v_kliny

ТРЕБУЕТСЯ
СЕКРЕТАРЬ
ВЕДЕНИЕ ДОКУМЕНТООБОРОТА
Работа с таблицами EXCEL, WORD.
Сложных навыков не требуется
ДОПОЛНИТЕЛЬНОЕ обучение во время работы.
з/п от 40 000 руб.
8(985)760-93-89

ТРЕБУЕТСЯ
ГРУЗЧИК-КОМПЛЕКТОВЩИК
График 5/2 с 8 до 17
Зп 60 000 руб.
(на руки)
г. Клин
8-989-585-35-44

Производственному объединению TUP
ТРЕБУЕТСЯ
ОПЕРАТОР НА ЛИНИЮ
- з/п от 60 000 руб
- график работы 5/2, 2/2
- обучение в процессе работы
• Опыт приветствуется
• Рассматриваем кандидатов без опыта работы
8(968)526-68-36 Евгений

• ДЕЛОПРОИЗВОДИТЕЛЬ - ведение документооборота работа с таблицами EXCEL, WORD.-ведение документооборотаработа с таблицами EXCEL, WORD.Сложных навыков не требуется - ДОПОЛНИТЕЛЬНОЕ обучение во время работы. з/п от 40 000 руб. тел +7(985) 760-93-89
• ОХРАННИК на кпп карьер ПМК 8. График 2/2 ЗП. 1600руб. сутки. Тел.8-909-971-10-17

ПОСУДОМОЙЩИЦА
в столовую Геркулес,
т. +7 963 612-20-07

• СОТРУДНИКИ в ГБР ЗП. 2700руб. сутки. УЧО и водительское удостоверение обязательно. Тел. 8-909-971-10-17
• ТРЕБУЕТСЯ сторож на автостоянку в 5 микр. Тел. 8 903 155 92 12

ПОВАР
в столовую Геркулес,
т. +7 963 612-20-07

ВСЕ ЧАСТНЫЕ ОБЪЯВЛЕНИЯ
ВЫ МОЖЕТЕ ПОДАТЬ В НАШЕМ ОФИСЕ ПО АДРЕСУ:
ул. Лавровская дорога, дом 27б

КЛИНСКИЙ
В СВЯЗИ С ОТКРЫТИЕМ НОВОГО ЦЕХА
СРОЧНО ТРЕБУЮТСЯ:
УБОРЩИЦЫ СЛУЖЕБНЫХ ПОМЕЩЕНИЙ И РАЗДЕВАЛОК (В НОВЫЙ ЦЕХ)
Телефоны:
8-964-539-96-23 или
8 499-270-03-54 (добавочный 3176; 3174)

ООО «2 МК» приглашает на работу:
- **ГЛАВНЫЙ МЕХАНИК** ПРОИЗВОДСТВЕННОГО ОБОРУДОВАНИЯ
- **МЕНЕДЖЕР** ПО РАБОТЕ С МАРКЕТПЛЕЙСАМИ
- **ОПЕРАТОРЫ** ШВЕЙНОГО ОБОРУДОВАНИЯ
- **ОПЕРАТОРЫ** СТАНКОВ С ЧПУ
- **ОПЕРАТОРЫ** РЕЗКИ ПОРОЛОНА
- **ЭЛЕКТРИКИ**
- **КЛЕЙЩИКИ**
- **ШВЕИ**
- **УБОРЩИКИ** (МЕХАНИЗИРОВАННАЯ УБОРКА)
- **ВОДИТЕЛИ** ПОГРУЗЧИКА
- **ПРУЖИНЩИКИ**

ОФОРМЛЕНИЕ ПО ТК РФ. СВОЕВРЕМЕННАЯ ЗАРАБОТНАЯ ПЛАТА.
г. Клин, Ленинградское шоссе, д. 88 км, стр. 3
Дополнительная информация по тел. **8(925)138-78-42**

ООО «ТОРГОВЫЙ ДОМ»
В магазин строительных материалов дер. Масюгино
ТРЕБУЮТСЯ
ПРОДАВЕЦ в ОТДЕЛ ХОЗТОВАРЫ з/п от 35 000 руб.
ГРУЗЧИКИ з/п от 40 000 руб.
8-968-849-10-82

НАКАЛ® оборудование для термообработки
Компания «Накал» - лидер в производстве термооборудования приглашает на постоянную работу в город Солнечногорск:
- СЛЕСАРЬ-САНТЕХНИК
- ИНЖЕНЕР-МЕХАНИК
- ИНЖЕНЕР-ЛАБОРАНТ
- НАЛАДЧИК ОБОРУДОВАНИЯ
- ИНЖЕНЕР АСУ ТП (ПРОГРАММИСТ)
- ПОДСОБНЫЙ РАБОЧИЙ
- СЕКРЕТАРЬ
- ФУТЕРОВЩИК
- СЛЕСАРЬ
- ЭЛЕКТРОМОНТАЖНИК
- СВАРЩИК ПОМОЩНИК ДИРЕКТОРА ПТК
- ЭКОНОМИСТ
- УБОРЩИЦА
- ВОДИТЕЛЬ ПОГРУЗЧИКА

Официальное трудоустройство, достойная заработная плата.
ПОДРОБНОСТИ ПО ТЕЛЕФОНУ: **8-965-225-06-65**

В ГРУЗОВОЙ АВТОСЕРВИС ТРЕБУЮТСЯ
АВТОСЛЕСАРЯ
МОТОРИСТЫ
СВАРЩИКИ
ЗАРАБОТНАЯ ПЛАТА от 70 000 руб.
Адрес: дер. Коноплино, вл. 31, стр. 38
8-925-624-24-12 Алексей

Компания **АКВАТЕК** по производству сантехнической продукции проводит набор в связи расширением :
- **ОПЕРАТОР** УСИЛЕНИЯ 90 000 р.
- **ВОДИТЕЛЬ** ПОГРУЗЧИКА 70 000 р.
- **ОБРЕЗЧИК** ПРОДУКЦИИ 70 000 р.
- **ОПЕРАТОР** ПОКРАСОЧНО-СУШИЛЬНОЙ КАМЕРЫ 60 000 р.
- **СЛЕСАРЬ** СБОРЩИК 60 000 р.

Мы предлагаем только хорошие условия работы: полный соц пакет, бесплатные горячие обеды, своевременные выплаты без задержек, карьерный рост.
8-964-724-53-45

G·FLOORS NORTH
В СВЯЗИ С ОТКРЫТИЕМ В Г. КЛИН НОВОЙ ПРОИЗВОДСТВЕННОЙ ПЛОЩАДКИ «ДЖИФЛОРС СЕВЕР»
ТРЕБУЮТСЯ
- ОПЕРАТОРЫ СТАНКОВ С ЧПУ
- УЧЕНИКИ ОПЕРАТОРОВ (С ОБУЧЕНИЕМ)
- ОПЕРАТОРЫ АВТОМАТИЧЕСКИХ И ПОЛУАВТОМАТИЧЕСКИХ ЛИНИЙ В ДЕРЕВООБРАБОТКЕ
- ШПАКЛЕВЩИКИ
- ЭЛЕКТРОМЕХАНИК / НАЛАДЧИК ОБОРУДОВАНИЯ
- УКЛАДЧИКИ-УПАКОВЩИКИ
- ВОДИТЕЛИ ПОГРУЗЧИКОВ
- СОРТИРОВЩИКА
- ОПЕРАТОРА ПРЕССА

Мы гарантируем:
Достойный уровень оплаты труда
Обучение «с нуля»
Удобный график работы
Официальное оформление
Корпоративный транспорт

8 926 916 90 67 **8 929 964 64 06**

BORN
В НОВЫЙ ДИЛЕРСКИЙ ЦЕНТР ГРУЗОВЫХ АВТОМОБИЛЕЙ «БорнТракСервис» ТРЕБУЮТСЯ:
- **МЕНЕДЖЕР ПО ПРОДАЖАМ ГРУЗОВЫХ А/М** ЗП от 200 000 руб.
- **МАСТЕР-ПРИЕМЩИК** ЗП от 150 000 руб.
- **АВТОМЕХАНИК / МОТОРИСТ-АГРЕГАТЧИК** ЗП от 110 000 руб.
- **АВТОЭЛЕКТРИК-ДИАГНОСТ** ЗП от 150 000 руб.
- **МЕНЕДЖЕР ПО РАБОТЕ С КОРПОРАТИВНЫМИ КЛИЕНТАМИ** ЗП от 100 000 руб.
- **КОМПЛЕКТОВЩИК НА СКЛАД ЗАПАСНЫХ ЧАСТЕЙ** ЗП от 60 000 руб.
- **УБОРЩИЦА ОФИСНЫХ ПОМЕЩЕНИЙ** ЗП от 40 000 руб.
- **САНТЕХНИК** ЗП от 65 000 руб.
- **ТРАКТОРИСТ** ЗП от 65 000 руб.
- **ЭЛЕКТРИК** ЗП от 65 000 руб.
- **ДВОРНИК-РАЗНОРАБОЧИЙ** ЗП от 40 000 руб.

Официальное трудоустройство.
Адрес работы: МО. г. Солнечногорск д.Рекино-Кресты, д. 100
+7-495-740-62-70

ЕЖЕНЕДЕЛЬНЫЙ СКАНВОРД

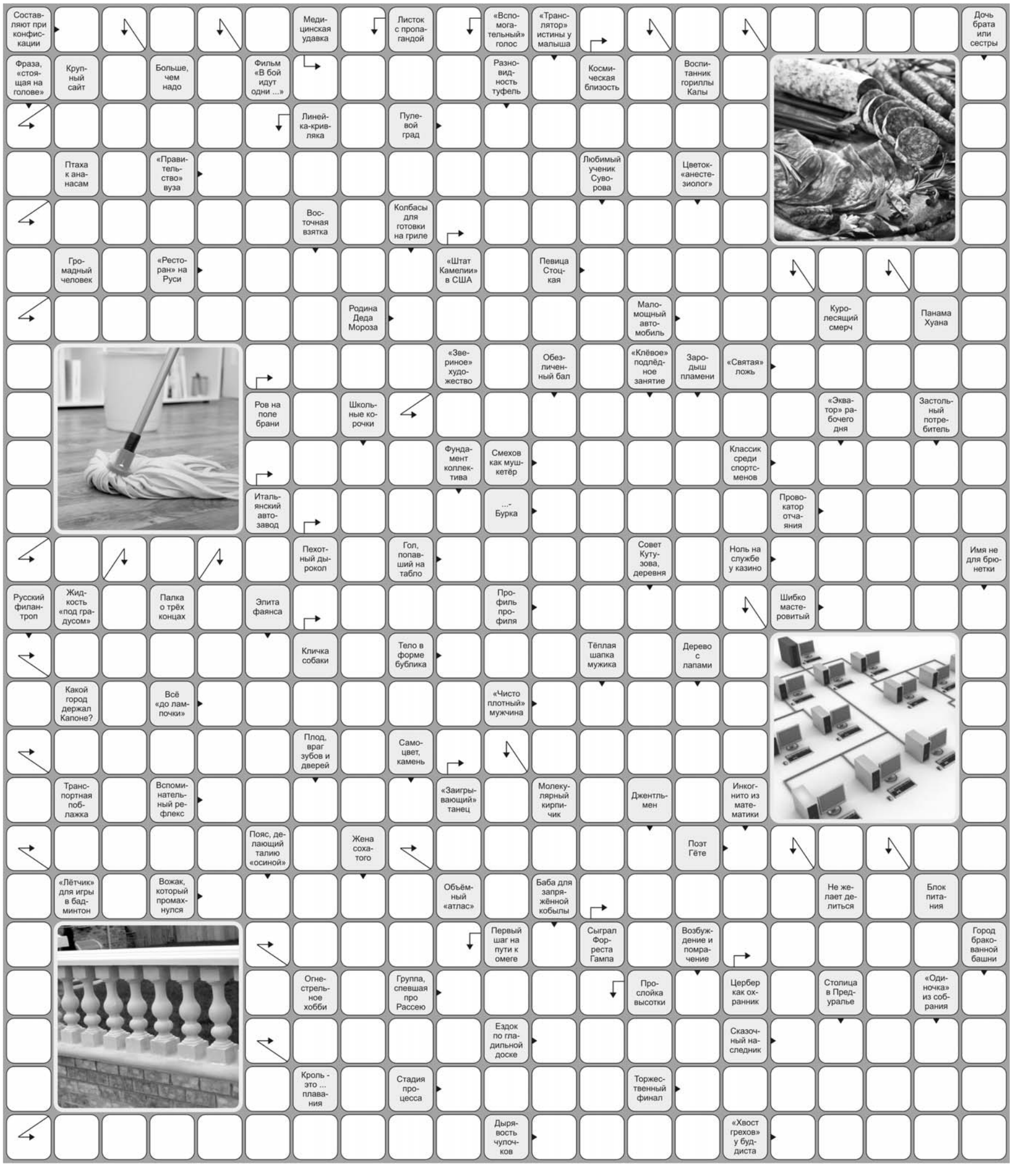

ОТВЕТЫ НА СКАНВОРД №1

По горизонтали:

Ракетница, Ассоциация, Скорая, Арал, Кий, Мурава, Диод, Течь, Круз, Марпл, Юла, Шушара, Гарсон, Нора, Хавбек, Доха, Уклонист, Буерак, Наст, Каста, Ресурс, Сказ, Датчик, Дворик, Чело, Соломин, Опус, Диктатура, Чекист, Хаки, Болид, Рубик, Гипполо, Енот, Новатор, Овал, Жирок, Натали, Таран, Сити, Анналы, Арка, Вовка, Список, Ланита, Клоп, Авдотка, Антуанетта, Пастернак.

По вертикали:

Нокаут, Циркач, Слайд, Оратор, Ящерица, Парикмахер, Бяка, Рейс, Вьюнок, Икарус, Душ, Привес, Алгебра, Банан, Зубок, Натиск, Акустик, Ода, Акт, Наскок, Статус, Таз, Раиса, Ауди, Елей, Удод, Фтор, Грач, Кот, Внук, Лучина, Мах, Пивовар, Ствол, Индекс, Торонто, Обожатель, Флора, Ага, Иго, Утаивание, Кола, Иртыш, Пора, Панк, Винчи, Траволта, Ивлога, Аффлек, Астат, Пава, Скоп, Кокс, Пат.

МИНИ-ФУТБОЛ

«ХИМИК-АЛФЕРОВО» БЕРЕТ РЕВАНШ

14 января в чемпионате Клина встречались команды, делящие 2-е место в лиге «1»: «Химик-Алферово» и «Союз Десантников». В первом круге в этом противостоянии со счетом 2:1 победил «Союз Десантников». Теперь «Химику-Алферово» удалось взять убедительный реванш – 5:1.

Павел Аббакумов, тренер команды «Союз Десантников»:

– «Химик-Алферово» – сильный соперник, одна из лучших команд Клина. Мы, в принципе, неплохо играли, ребята старались, но счет – на табло. И в ту сторону, и в эту было достаточно много моментов.

– Расскажите о своей команде, как она сформировалась?

– Мы с Сергеем Терешиным создали команду при клинской общественной организации «Союз Десантников». И как-то все неплохо у нас стало развиваться. Существуем третий год. Два раза подряд становились чемпионами Клинской любительской футбольной лиги.

– Какие у вас задачи на зимний сезон?

– Никаких особых задач мы не ставим.

Иван Кирсанов, игрок команды «Химик-Алферово»:

– Хорошая игра по накалу. Как обычно, много не забиваем. Моменты транжирим. 2:0 вели, пропустили ненужный гол. Какая-то интрига возродилась. Потом получили 6-й фол. Хорошо, что соперник не реализовал штрафной удар. А потом мы их дожали. «Союз Десантников» – хорошая команда, ребята опытные, мастеровитые.

– Довольны комбинационной игрой своей команды?

– Комбинации проходят, подводит реализация. Главное – это движение. Чем лучше двигаешься, тем больше вариантов атаки вырисовывается. У нас хороший уровень чемпионата. 3-4 команды укомплектованы сильными игроками. Плюс ребята подъезжают из других городов. Всегда приятно играть против сильных соперников.

ВОЛЕЙБОЛ

ПОШЛИ НА ВТОРОЙ КРУГ

14 января в Слободе стартовал второй круг открытого первенства Клина. В центральном матче 10-го тура «Вектор» обыграл «СВ» – 3:1 (21:25, 25:18, 25:20, 25:16) и ворвался в четверку сильнейших. Результаты остальных игр: «50+» – «Поварово» 0:3 (18:25, 25:27, 21:25); «Пушка» – «Динамо» 1:3 (25:21, 12:25, 16:25, 15:25); «Викинг» – «Сенеж» 3:1 (20:25, 33:31, 25:21, 25:21); «Спас-Заулок» – «Слобода» 0:3 (20:25, 17:25, 19:25).

	Положение лидеров	Победы	Партии	Очки
1	«Динамо»	10	+21	28
2	«Поварово» (Солнечногорск)	9	+18	26
3	«Слобода»	7	+13	22
4	«Вектор» (Дмитров)	7	+12	21
5	«СВ»	6	+8	20
6	«Викинг»	4	-4	13
7	«50+»	3	-15	7
8	«Сенеж» (Солнечногорск)	2	-18	5
9	«Пушка»	1	-16	5
10	«Спас-Заулок»	1	-21	3

ДАЙДЖЕСТ

НОВОСТИ КОРОТКОЙ СТРОКОЙ

Ангелина Афанасьева заняла 3-е место в Рождественском турнире по настольному теннису. Соревнование проходило 8 января в ФОКе «Триумф». Участвовали спортсмены из Клина, Солнечногорска, Химок, Зеленограда, Твери, Конакова и Брянска.

Несмотря на морозы на ледовой арене «Зубово» 6 и 13 января прошли матчи серии «Русская классика». В первом хозяева были сильнее ХК «Загорск» – 6:5. Во втором местная команда уступила «Титану» - 5:9.

13 января состоялся 8-й матч чемпионата Ночной хоккейной лиги в зоне «Запад».

ЛХК «Зубово» - «Нара» (Наро-Фоминск) 3:4 (3:1, 0:3, 0:0)

За ЛХК «Зубово» шайбы забросили: Бабушкин, Трошин, Вейш.

К 10-й минуте хозяева выигрывали 3:0. Казалось бы, близка первая победа. Но детские ошибки в обороне свели на нет все усилия команды. Когда защитники на ровном месте дарят шайбу соперникам, открывая им путь к воротам, достичь положительного результата не получится.

ВИКО ПЛЮС 1997 ИЗДАТЕЛЬСКИЙ ДОМ
Разноска Расклейка Размещение рекламы
Изготовление: • визиток • буклетов • календарей • листовок
✓ быстро ✓ эффективно ✓ гарантия ✓ дизайн
Г. Клин, ул. Лавровская дорога, д. 27б
т. 8 (49624) 3-54-11, 2-70-15

Газета зарегистрирована в Центральном территориальном управлении Министерства РФ по делам печати,телерадиовещания и средств массовых коммуникаций за ПИ N ТУ 50-03078.
Тираж 10 000 экз.
Отпечатано в филиал ОАО «ПФОП» «Волоколамская типография»
Адрес: 143600, М.О., г. Волоколамск, ул. Парковая, 9
Заказ N 0087-24 Учредитель - О. В. Ярмак.
За содержание рекламных объявлений и номера телефонов ответственность несут рекламодатели. Рекламируемые товары и услуги подлежат обязательной сертификации в случаях, предусмотренных Законом.
Перепечатка материалов только с разрешения редакции.
Время подписания в печать: по графику - 18.00 фактически 17.45 19.01.2024
Периодичность раз в неделю

Над номером работали:

Ярмак Ольга Васильевна - главный редактор
+7(905)77-44-000
Подольская Светлана Александровна - менеджер по рекламе
Чадаев Сергей Владимирович - дизайн и верстка

Газета «Рекламная Неделька г. Клин» распространяется бесплатно в почтовые ящики, а также адресно по предприятиям, магазинам и фирмам г. Клин, г. о. Клин.
Адрес редакции и издателя: 141600, Московская обл., г. Клин, Лавровская дорога, 27б
Справки по тел. 8(49624)2-70-15,
E-mail:klin-vest@mail.ru
Электронная версия газеты доступна на www.nedelka-klin.ru.
16+